



RELATÓRIO DE VISTORIA
LABORATÓRIO DE ANÁLISES CLÍNICAS/ POSTO DE COLETA
CERTIDÃO AMBIENTAL DE REGULARIDADE AMBIENTAL - CARA

Fis. 1 de 6

Processo nº 2018/15		Data/hora: 03/10/16 11:00h
Requerente: Laboratório de Análises Clínicas Casimiro de Abreu Ltda.- ME		CNPJ: 01.429.900/0001-11
Empreendimento: Laboratório de Análises Clínicas/ Posto de Coleta		Bairro: Centro
Código da Atividade: 51.41.30		Tel: (22) 2778-1775
Local: Rua Domingos Bento de Barros nº 96 - Centro – Casimiro de Abreu		Outros: -----
<input type="checkbox"/> Área Pública	Possui Licença: <input type="checkbox"/> sim <input checked="" type="checkbox"/> não	
<input checked="" type="checkbox"/> Área Particular	LAS <input type="checkbox"/> - CA <input type="checkbox"/>	
Lote <input type="checkbox"/> fechado <input checked="" type="checkbox"/> aberto no momento da vistoria		Acompanhada pelo proprietário <input checked="" type="checkbox"/> sim <input type="checkbox"/> não
Coordenadas: Lat. 22° 28'57.19" S; Long. 42°12' 20.90" O.		

1. Características do Empreendimento

1.1. Atividade	1.2. Tipologia da Ocupação:
<input type="checkbox"/> construção	x <u>comercial</u>
<input type="checkbox"/> acréscimo em edificação existente/ ampliação	residencial
<input type="checkbox"/> transformação de uso	industrial
<input type="checkbox"/> Outros: Regularidade de Operação	Outros

2. Caracterização da área:

2.1. Relevo:	2.2. Recursos Hídricos:
<input type="checkbox"/> entre as cotas	SIM (<input checked="" type="checkbox"/>) NÃO (<input type="checkbox"/>)
<input type="checkbox"/> declividade média	nascentes
x <input checked="" type="checkbox"/> <u>área plana</u>	poço
<input type="checkbox"/> área de baixada	córregos, rios, lagos, canal
<input type="checkbox"/> Outros	x <u>rede de abastecimento</u>
	caminhão pipa (cisterna)

2.3. Vegetação: (<input type="checkbox"/>) Sim (<input checked="" type="checkbox"/>) não	2.3.1. Tipo:
<input type="checkbox"/> arbórea	nativa
<input type="checkbox"/> arbustiva	exótica
<input type="checkbox"/> herbácea	invasora
<input type="checkbox"/> gramíneas	pastagem

2.4. Solo:	2.5. Localização:	
<input type="checkbox"/> rochoso	Unidade de Conservação	x Zona urbana
x <input checked="" type="checkbox"/> <u>argiloso</u>		Zona de expansão urbana
<input type="checkbox"/> turfoso	Área de Preservação Permanente	Zona rural
<input type="checkbox"/> arenoso		
<input type="checkbox"/> Outros	Orla	<u>Outros: Zona Mista - ZM 1</u>



RELATÓRIO DE VISTORIA
LABORATÓRIO DE ANÁLISES CLÍNICAS/ POSTO DE COLETA
CERTIDÃO AMBIENTAL DE REGULARIDADE AMBIENTAL - CARA

Fls. 2 de 6

3. Características do entorno:

3.1. Infraestrutura:		3.2. Circunvizinhança	
x	<u>abastecimento de água</u>		próximo a bem tombado - Qual?
x	<u>coleta de resíduos sólidos urbanos</u>	x	<u>Rodovia</u> - Qual? Rodovia Br 101
x	rede de esgoto		vizinho de posto de abastecimento
x	<u>pavimentado</u>		postos de saúde, clínicas, hospitais
x	<u>galeria de águas pluviais</u>		<u>escola</u> , <u>templo religioso</u> , hotel
x	<u>iluminação pública</u>	x	<u>centro comercial</u>
	estação de tratamento de esgoto		gasoduto, oleoduto
	Outros	x	<u>Outros: residências</u>

4. Caracterização de possíveis problemas:

4.1. Danos à Vegetação:		4.1.1. Fragmentos de Vegetação	
SIM () NÃO (x)		SIM () NÃO (x)	
	poda radical	Descrição: ----- 	
	supressão		
	queimada		
	anelamento		
	por aterro		
	Outros		

4.2. Movimentação de Terra		4.2.1. Tipologia do Aterro:	
SIM () NÃO (x)		SIM () NÃO (x)	
	corte		risco de acidente geotécnico
	aterro		risco de assoreamento/carreamento
	formação de talude		arruamento
	impermeabilização do solo		Outros
			restos de construção civil
			material terroso

4.3. Poluição Hídrica:		4.4. Poluição Atmosférica:	
x	<u>despejo de esgoto doméstico</u>		particulado
x	resíduo industrial / <u>químico</u>		ação de fogo / queimada
x	Outros: <u>resíduo biológico</u>		Outros

5. Anexo I - Imagem do Programa Google Earth e fotos da vistoria no local e demais fotos.

Casimiro de Abreu, 03 de outubro de 2017.

Vivian Pinto Bickel
Vivian Pinto Bickel

Departamento de Fiscalização Ambiental
Matrícula nº 6253

Marcelo Ferreira Faria
Marcelo Ferreira Faria

Diretor de Fiscalização Ambiental

Portaria nº 0324/2017



RELATÓRIO DE VISTORIA
LABORATÓRIO DE ANÁLISES CLÍNICAS/ POSTO DE COLETA
CERTIDÃO AMBIENTAL DE REGULARIDADE AMBIENTAL - CARA

Fls. 3 de 6



P. M. CASIMIRO DE ABREU	
PROCESSO Nº	7583/16
RUBRICA	VLB FLS 96



RELATÓRIO DE VISTORIA
LABORATÓRIO DE ANÁLISES CLÍNICAS/ POSTO DE COLETA
CERTIDÃO AMBIENTAL DE REGULARIDADE AMBIENTAL - CARA

Fls. 4 de 6

Fachada do Empreendimento



P.M.C.A.R.N.
PROCESSO Nº 7583116
RUBRICA [assinatura] FLS

Recepção e Sala de Espera





RELATÓRIO DE VISTORIA
LABORATÓRIO DE ANÁLISES CLÍNICAS/ POSTO DE COLETA
CERTIDÃO AMBIENTAL DE REGULARIDADE AMBIENTAL - CARA

Fls. 5 de 6

Área de Coleta de Sangue



Laboratório

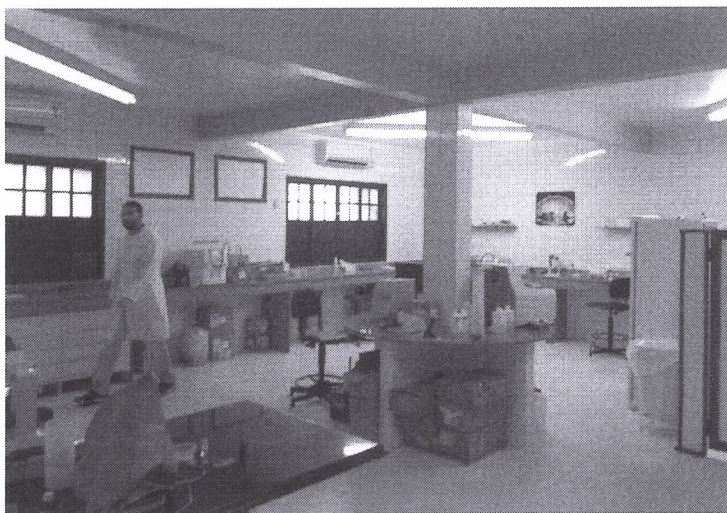



RELATÓRIO DE VISTORIA
LABORATÓRIO DE ANÁLISES CLÍNICAS/ POSTO DE COLETA
CERTIDÃO AMBIENTAL DE REGULARIDADE AMBIENTAL - CARA

Fls. 6 de 6

Sanitários



Cozinha

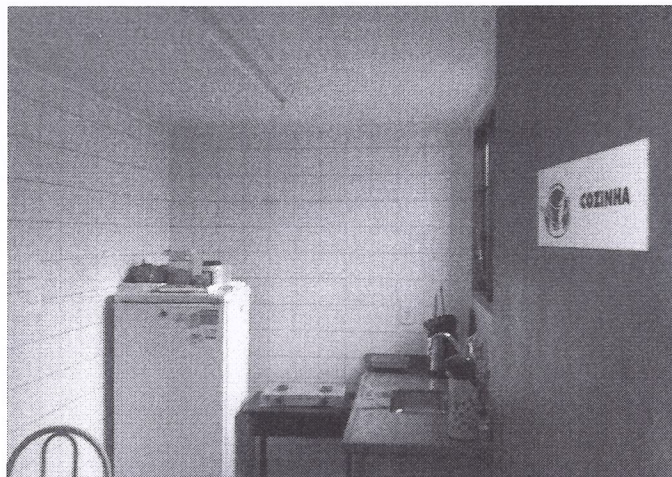

SEMMA
PROCESSO Nº 750316
RUBRICA  FLS 99