



Estado do Rio de Janeiro  
PREFEITURA DE CASIMIRO DE ABREU

Rua Padre Anchieta 234, Centro - Casimiro de Abreu - RJ- Tel/Fax: (22) 2778-1099



SECRETARIA MUNICIPAL DE MEIO AMBIENTE  
RELATÓRIO DE VISTORIA DE CERTIDÃO DE REGULARIDADE AMBIENTAL

Fls. 1 de 5

Processo nº 7859/17		Data/hora: 17/11/2017 às 12:00h	
Requerente: D2W Auto Mecânica LTDA-ME		CNPJ: 26.219.492/0001-02	
Empreendimento/ Código da Atividade: 55.21.10 - Reparação e Manutenção Mecânica e Elétrica de Veículos Automotores		Bairro: Mataruna	
Local: Rua Pastor Luis Laurentino nº 401		Tel: (22) 2778-1995	
<input type="checkbox"/> Área Pública <input checked="" type="checkbox"/> Área Particular		Possui Licença: <input type="checkbox"/> sim <input checked="" type="checkbox"/> não LMI <input type="checkbox"/> - CA <input type="checkbox"/>	
Lote <input type="checkbox"/> fechado <input checked="" type="checkbox"/> aberto no momento da vistoria		Acompanhada pelo proprietário <input type="checkbox"/> sim <input checked="" type="checkbox"/> não	
Coordenadas: 23 K 787864.96 m E 7510891.68 m S			

1. Características do Empreendimento

1.1. Atividade		1.2. Tipologia da Ocupação:	
<input type="checkbox"/>	construção	x	Comercial
<input type="checkbox"/>	acréscimo em edificação existente/ ampliação		Residencial
<input type="checkbox"/>	transformação de uso		Industrial
x	Outros	x	Outros: Oficina Mecânica

2. Caracterização da área:

2.1. Relevo:		2.2. Recursos Hídricos:	
		SIM ( x )	NÃO ( x )
<input type="checkbox"/>	entre as cotas		Nascentes
<input type="checkbox"/>	declividade média		Poço
X	área plana		córregos, rios, lagos, canal
<input type="checkbox"/>	área de baixada		rede de abastecimento
<input type="checkbox"/>	Outros		Outros

2.3. Vegetação: SIM ( x ) NÃO ( x )		2.3.1. Tipo:	
<input type="checkbox"/>	arbórea		Nativa
<input type="checkbox"/>	arbustiva		exótica
<input type="checkbox"/>	herbácea		Invasora
<input type="checkbox"/>	gramíneas		Pastagem

2.4. Solo:		2.5. Localização:		
<input type="checkbox"/>	rochoso	Unidade de Conservação - Zona de Amortecimento da Reserva Biológica de Poço das Antas	X	Zona urbana
<input type="checkbox"/>	argiloso			Zona de expansão urbana
<input type="checkbox"/>	turfoso	Área de Preservação Permanente		Zona rural
<input type="checkbox"/>	arenoso			Outros
X	Outros	Orla		

PMCA/RJ	
PROCESSO Nº	7859/17
RUBRICA	FLS 96



SECRETARIA MUNICIPAL DE MEIO AMBIENTE  
**RELATÓRIO DE VISTORIA DE CERTIDÃO DE REGULARIDADE AMBIENTAL**

Fls. 2 de 5

**3. Características do entorno:**

3.1. Infraestrutura:		3.2. Circunvizinhança	
X	abastecimento de água		próximo a bem tombado - Qual?
X	<u>coleta de resíduos sólidos urbanos</u>		Rodovia - Qual? RJ 142
X	rede de esgoto		vizinho de posto de abastecimento
X	pavimentado	x	postos de saúde, clínicas, hospitais
X	Rede de drenagem de águas pluviais	x	escola, templo religioso, hotel
X	<u>iluminação pública</u>	x	centro comercial
X	fossa/ filtro/ sumidouro		gasoduto, oleoduto
	Outros		<u>Outros:</u>

**4. Caracterização de possíveis problemas:**

4.1. Danos à Vegetação:		4.1.1. Fragmentos de Vegetação	
SIM ( )	NÃO ( x )	SIM ( )	NÃO ( x )
	poda radical		
	supressão		
	queimada		
	anelamento		
	por aterro		
	Outros		

PMCA/RJ  
PROCESSO Nº 7859/17  
RUBRICA JB FLS 97

4.2. Movimentação de Terra		4.2.1. Tipologia do Aterro:	
SIM ( x )	NÃO ( )	SIM ( x )	NÃO ( x )
	corte		risco de acidente geotécnico
	aterro		restos de construção civil
	formação de talude		<u>risco de assoreamento/carreamento</u>
	<u>impermeabilização do solo</u>		<u>material terroso</u>
			Outros
			Outros

4.3. Poluição Hídrica:		4.4. Poluição Atmosférica:	
X	<u>despejo de esgoto doméstico</u>		<u>particulado</u>
X	resíduo industrial / químico		ação de fogo / queimada
	<u>Outros:</u>	x	Outros: gases de motores em teste

**5. Observações Gerais:**

Foi observado em vistoria que o sistema de separação de água e óleo estava com funcionamento eficiente, no entanto a coleta de águas pluviais passa pelo sistema.

O proprietário foi informado da necessidade de vedação do sistema e de readequação de uma ligação irregular, saída da canaleta direta para a rua.





SECRETARIA MUNICIPAL DE MEIO AMBIENTE  
**RELATÓRIO DE VISTORIA DE CERTIDÃO DE REGULARIDADE AMBIENTAL**

Fls. 3 de 5

Foi observado tambores devidamente sinalizados para coleta de materiais contaminados (peças, estopas e embalagens).

PMCA/RJ	
PROCESSO Nº	7859/17
RUBRICA	URB
FLS	98

6. Anexo I – Imagem Google Earth.



Registro Fotográfico da Vistoria:





SECRETARIA MUNICIPAL DE MEIO AMBIENTE  
**RELATÓRIO DE VISTORIA DE CERTIDÃO DE REGULARIDADE AMBIENTAL**

Fls. 4 de 5

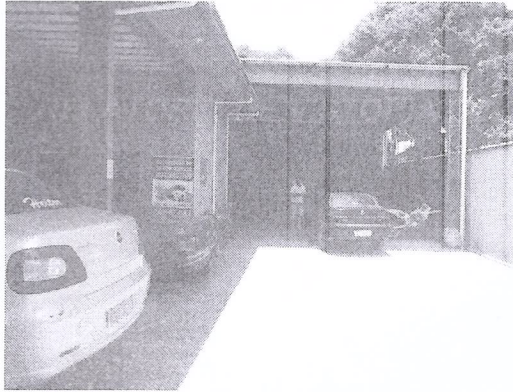

Vista da oficina



Área de balaceamento e troca de óleo

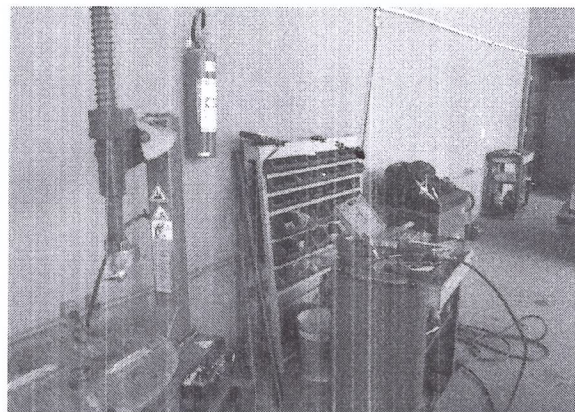
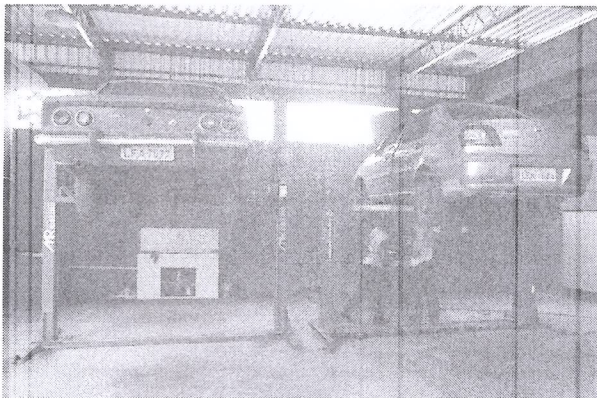

Fotos: Área de reparo e serviços de borracharia

MCA/RJ	
PROCESSO Nº	7859/17
RUBRICA	 FLS 99





SECRETARIA MUNICIPAL DE MEIO AMBIENTE  
**RELATÓRIO DE VISTORIA DE CERTIDÃO DE REGULARIDADE AMBIENTAL**

Fls. 5 de 5

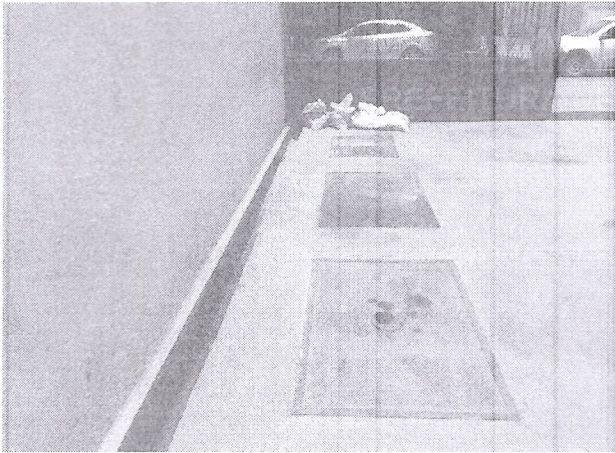

CSAO

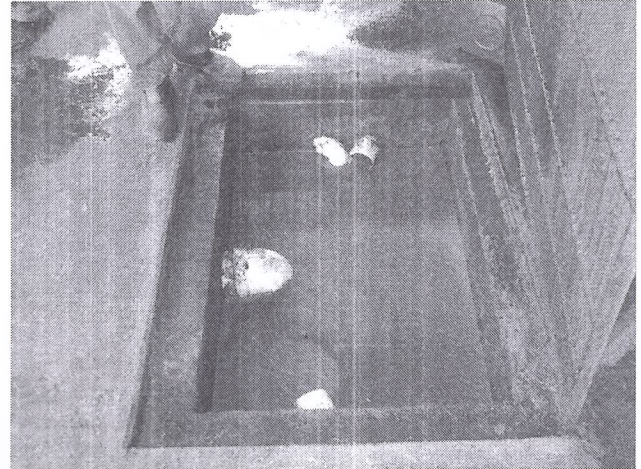

Caixa de areia

PMCA/RJ	
PROCESSO Nº	7859/17
RUBRICA	088 FLS 100

Casimiro de Abreu, 17 de novembro de 2017.

*Vivian Pinto Bickel*  
**Vivian Pinto Bickel**

Departamento de Fiscalização  
Ambiental  
Matrícula nº 6253

*Marcelo Ferreira Faria*  
**Marcelo Ferreira Faria**  
Diretor do Departamento de Fiscalização  
Ambiental  
Portaria nº 0324/2017