



**SECRETARIA MUNICIPAL DE MEIO AMBIENTE E  
DESENVOLVIMENTO SUSTENTÁVEL  
DEPARTAMENTO DE FISCALIZAÇÃO AMBIENTAL**

Rua Francisco Xavier da Mota - n° 110 – Bairro Centro - Casimiro de Abreu  
meioambiente@casimirodeabreu.rj.gov.br (22) 2778-1732



## RELATÓRIO DE VISTORIA

01-DATA DE VISTORIA: <b>08/11/2023</b>	02-ATIVIDADE: <b>Ligação de Energia elétrica</b>
03-TÉCNICO/FORMAÇÃO: <b>MARCELO FERREIRA FARIA</b>	
04-RAZÃO SOCIAL/NOME: <a href="#">DELISON BICUDO LEMOS</a>	05-CNPJ/CPF: 137.681.867-17
06-ENDEREÇO <b>Rua Samambaia, Quadra G, LT 28, Residencial Ecológico Floresta do Sana, Casimiro de Abreu-RJ.</b>	
07-COORDENADAS UTM: 22°21'55.14"S; 42°12'35.09"O	08-N° FUNCIONÁRIOS: --
09-CONTATO/CARGO:	10-TELEFONE: -
11-DESCRIÇÃO OU MOTIVO <b>Vistoria realizada para verificar a regularidade ambiental para a ligação de energia elétrica, sob protocolo nº 8406/2023.</b>	
12-CONCLUSÃO <b>Foi verificado que o imóvel não está localizado em nenhuma Área de Preservação Permanente (APP Lei 12651-2012), estando apto ao fornecimento de energia.</b>	
Casimiro de Abreu, em 09/11/2023  <b>MARCELO FERREIRA FARIA</b> Diretor de Fiscalização Ambiental Engenheiro Florestal Matrícula 11.085	



**SECRETARIA MUNICIPAL DE MEIO AMBIENTE E  
DESENVOLVIMENTO SUSTENTÁVEL  
DEPARTAMENTO DE FISCALIZAÇÃO AMBIENTAL**

Rua Francisco Xavier da Mota - n° 110 – Bairro Centro - Casimiro de Abreu  
meioambiente@casimirodeabreu.rj.gov.br (22) 2778-1732

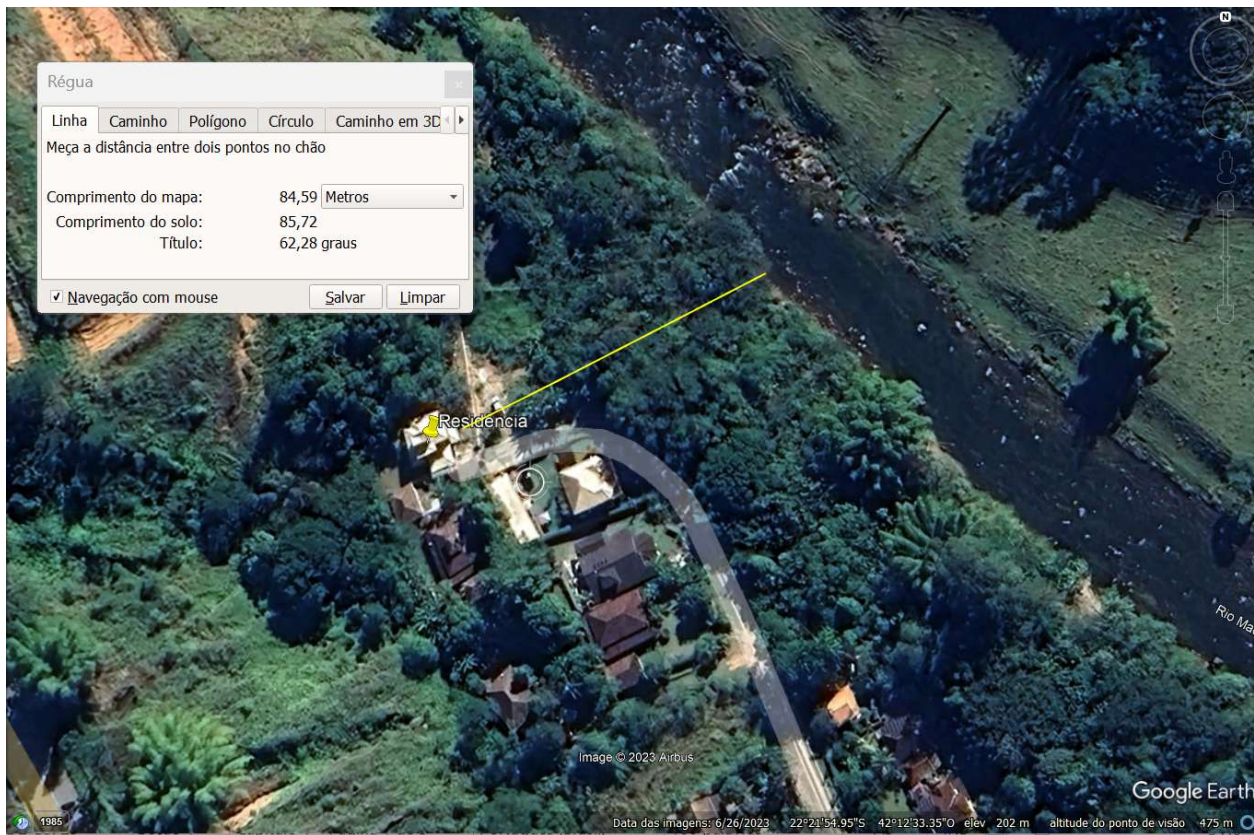

**FIGURA 1:** Localização da residência em relação ao Rio Macaé.

**(A) Padrão**





## **(B) Residência**



**FIGURA 2:** Registro fotográfico da vistoria.