



ESTADO DO RIO DE JANEIRO
PREFEITURA DE CASIMIRO DE ABREU



Secretaria Municipal de Meio Ambiente e Desenvolvimento Sustentável

Rodovia RJ 142 – Estrada Serramar, Km 01 – Casimiro de Abreu/RJ - Tel.: 22 2778-1732
meioambientepmca@gmail.com – www.casimirodeabreu.rj.gov.br

RELATÓRIO DE VISTORIA DE LICENÇA AMBIENTAL SIMPLIFICADA

Fls. 4 de 4



Figura 2: Registro Fotográfico.

P.M.C.A.R.J.
PROCESSO Nº 1609/15
RUBRICA [assinatura] FL 417



ESTADO DO RIO DE JANEIRO
PREFEITURA DE CASIMIRO DE ABREU

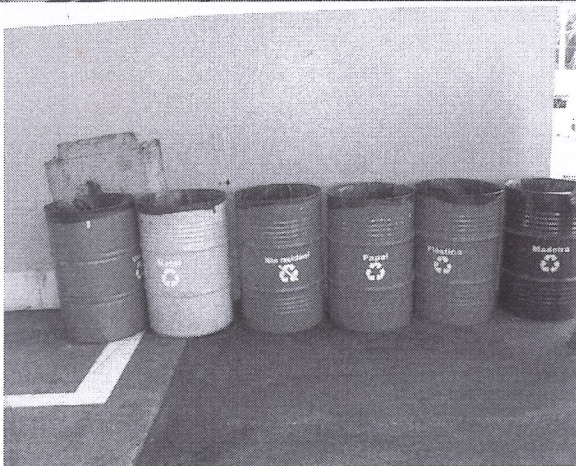
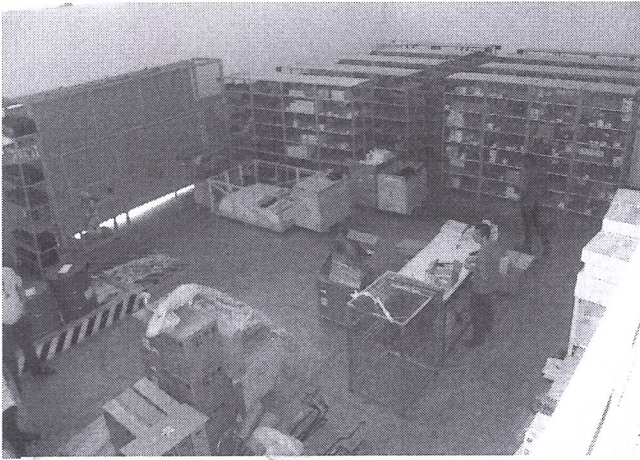

Secretaria Municipal de Meio Ambiente e Desenvolvimento Sustentável

Rodovia RJ 142 – Estrada Serramar, Km 01 – Casimiro de Abreu/RJ - Tel.: 22 2778-1732
meioambientemca@gmail.com – www.casimirodeabreu.rj.gov.br

RELATÓRIO DE VISTORIA DE LICENÇA AMBIENTAL SIMPLIFICADA

Fls. 3 de 4

ANEXO I



Figura 1: Imagem aérea do empreendimento

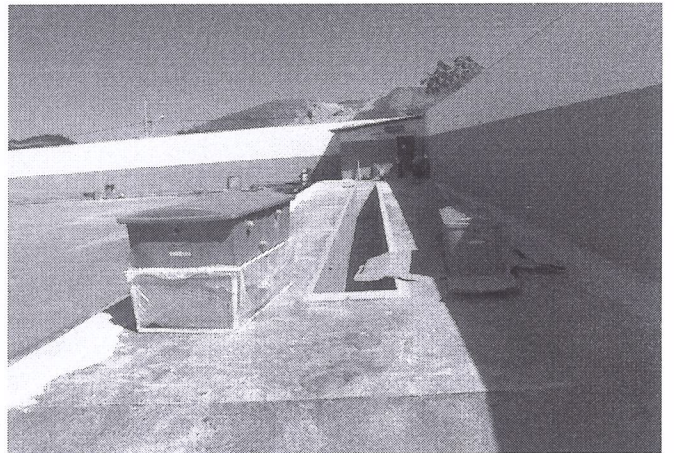
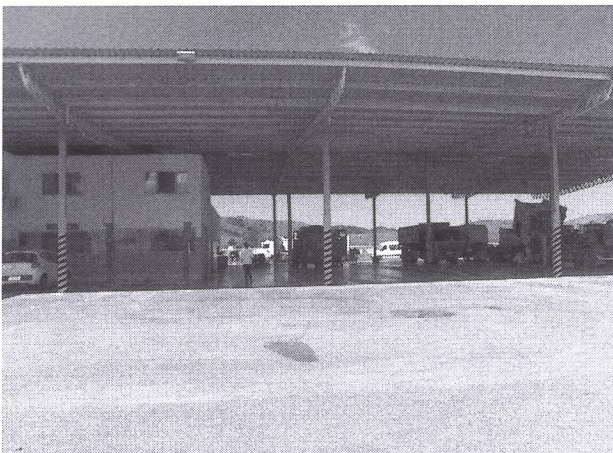

P-MCA/RJ	
PROCESSO Nº	1607/15
RUBRICA	UB
	FLS 418



ESTADO DO RIO DE JANEIRO
PREFEITURA DE CASIMIRO DE ABREU

Secretaria Municipal de Meio Ambiente e Desenvolvimento Sustentável



Rodovia RJ 142 – Estrada Serramar, Km 01 – Casimiro de Abreu/RJ - Tel.: 22 2778-1732
meioambientepmca@gmail.com – www.casimirodeabreu.rj.gov.br

RELATÓRIO DE VISTORIA DE LICENÇA AMBIENTAL SIMPLIFICADA

Fls. 2 de 4

3.1. Infraestrutura:		3.2. Circunvizinhança:	
<input checked="" type="checkbox"/>	abastecimento de água		próximo a bem tombado - Qual?
<input checked="" type="checkbox"/>	coleta de resíduos sólidos urbanos	<input checked="" type="checkbox"/>	Rodovia - Qual? BR 101
<input checked="" type="checkbox"/>	rede de esgoto		vizinho de posto de abastecimento
<input checked="" type="checkbox"/>	pavimentado		postos de saúde, clínicas, hospitais
<input checked="" type="checkbox"/>	galeria de águas pluviais		escola, templo religioso, hotel
<input checked="" type="checkbox"/>	iluminação pública		centro comercial
	estação de tratamento de esgoto		gasoduto, oleoduto
	outros		outros

4. Caracterização de possíveis problemas:

4.1. Danos à Vegetação:		4.1.1. Fragmentos de Vegetação	
SIM ()	NÃO (x)	SIM ()	NÃO (x)
	poda radical	Descrição:	
	supressão		
	queimada		
	anelamento		
	por aterro		
	outros		

4.2. Movimentação de Terra:		4.2.1. Tipologia do Aterro:	
SIM ()	NÃO (x)	SIM ()	NÃO ()
	corte		restos de construção civil
	aterro		material terroso
	formação de talúde		outros
	impermeabilização do solo		
			risco de acidente geotécnico
			risco de assoreamento/carreamento
			arruamento
			outros

4.3. Poluição Hídrica:		4.4. Poluição Atmosférica:	
<input checked="" type="checkbox"/>	despejo de esgoto doméstico		particulado
<input checked="" type="checkbox"/>	resíduo industrial / químico		ação de fogo / queimada
<input checked="" type="checkbox"/>	Outros (Gases de veículos)		Outros.

5. Anexo I - Imagem do Programa Google Earth e fotos da vistoria no local

Casimiro de Abreu, 29 de maio de 2017.

Marcelo Ferreira Faria
Marcelo Ferreira Faria
Diretor de Fiscalização
Ambiental
Portaria nº 0324/2017

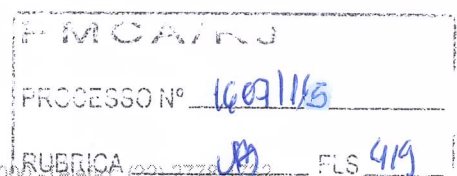



ESTADO DO RIO DE JANEIRO
PREFEITURA DE CASIMIRO DE ABREU



Secretaria Municipal de Meio Ambiente e Desenvolvimento Sustentável

Rodovia RJ 142 – Estrada Serramar, Km 01 – Casimiro de Abreu/RJ - Tel.: 22 2778-1732
meioambientemca@gmail.com – www.casimirodeabreu.rj.gov.br

RELATÓRIO DE VISTORIA DE LICENÇA AMBIENTAL SIMPLIFICADA

Fls. 1 de 4

Processo nº 1607/15		Data/hora: 29/05/2017 15:00
Requerente: DICAL DIESEL CAMPOS S.A		CIC/CNPJ: 28.948.958/0003-90
Empreendimento: Oficina Mecânica		Bairro: Centro
Código da Atividade: UNIDADE: 55.21.10 - Reparação e Manutenção Mecânica e Elétrica de Veículos Automotores.		
Local: Rodovia BR 101, Km 141, S/N		Outros: -----
<input type="checkbox"/> Área Pública	Possui Licença: <input type="checkbox"/> sim <input checked="" type="checkbox"/> não	
<input checked="" type="checkbox"/> Área Particular	LAS <input type="checkbox"/> - CA <input type="checkbox"/>	
Lote <input type="checkbox"/> fechado <input checked="" type="checkbox"/> aberto no momento da vistoria		Acompanhada pelo proprietário <input checked="" type="checkbox"/> sim <input type="checkbox"/> não
Coordenadas UTM: 23K 789068.96 m E 7511718.69 m S.		

1. Características do Empreendimento:

1.1. Atividade		1.2. Tipologia da Ocupação:	
<input type="checkbox"/>	construção	<input type="checkbox"/>	comercial
<input type="checkbox"/>	acréscimo em edificação existente/ ampliação	<input type="checkbox"/>	residencial
<input type="checkbox"/>	transformação de uso	<input type="checkbox"/>	industrial
<input checked="" type="checkbox"/>	Outros (Atividade já consolidada)	<input checked="" type="checkbox"/>	outros -

2. Caracterização da área:

2.1. Relevô:		2.2. Recursos Hídricos:	
<input type="checkbox"/>	entre as cotas	SIM () NÃO (x)	
<input type="checkbox"/>	declividade média	<input type="checkbox"/>	nascentes
<input checked="" type="checkbox"/>	área plana	<input type="checkbox"/>	poço
<input type="checkbox"/>	área de baixada	<input type="checkbox"/>	córregos, rios, lagos
<input type="checkbox"/>	outros	<input type="checkbox"/>	rede de abastecimento
		<input type="checkbox"/>	caminhão pipa (cisterna)

2.3. Vegetação: () sim (x) não		2.3.1. Tipo:	
<input type="checkbox"/>	arbórea	<input type="checkbox"/>	nativa
<input type="checkbox"/>	arbustiva	<input type="checkbox"/>	exótica
<input type="checkbox"/>	herbácea	<input type="checkbox"/>	invasora
<input type="checkbox"/>	gramíneas	<input type="checkbox"/>	pastagem

2.4. Solo:		2.5. Localização:		
<input type="checkbox"/>	rochoso	Unidade de Conservação - APA MACAÉ de Cima	<input checked="" type="checkbox"/>	zona urbana
<input type="checkbox"/>	argiloso		<input type="checkbox"/>	zona de expansão urbana
<input type="checkbox"/>	turfoso	Área de Preservação Permanente	<input type="checkbox"/>	zona rural
<input type="checkbox"/>	arenoso		<input type="checkbox"/>	outros
<input checked="" type="checkbox"/>	outros	na orla	<input type="checkbox"/>	

3. Características do entorno:

P. M. CA. RJ
PROCESSO Nº 1607/15
RUBRICA [assinatura] PLS 420