



RELATÓRIO DE VISTORIA  
 LABORATÓRIO DE ANÁLISES CLÍNICAS/ POSTO DE COLETA  
 CERTIDÃO AMBIENTAL DE REGULARIDADE AMBIENTAL - CARA

Fls. 1 de 6

Processo nº 2018/15	Data/hora: 20/05/15 11:00h
Requerente: Laboratório de Análises Clínicas Casimiro de Abreu Ltda. - ME	CNPJ: 01.429.900/0003.83
Empreendimento: Laboratório de Análises Clínicas/ Posto de Coleta	Bairro: Centro
Código da Atividade: 51.41.30	Tel: (22) 2778-1775
Local: Rodovia Amaral Peixoto nº 440/ Loja 01 - Centro - Barra de São João	Outros: -----
( ) Área Pública (x) Área Particular	Possui Licença: ( ) sim (x) não LAS (x) - CA ( )
Lote ( ) fechado (x) aberto no momento da vistoria	Acompanhada pelo proprietário ( ) sim (x) não
Coordenadas UTM: 24 K 192299.96 m E 7498631.57 m S	

1. Características do Empreendimento

1.1. Atividade	1.2. Tipologia da Ocupação:
construção	x comercial
acréscimo em edificação existente/ ampliação	residencial
transformação de uso	industrial
Outros: Regularidade de Operação	Outros

2. Caracterização da área:

2.1. Relevo:	2.2. Recursos Hídricos:
entre as cotas	SIM ( x ) NÃO ( )
declividade média	nascentes
x área plana	poço
área de baixada	córregos, rios, lagos, canal
Outros	x rede de abastecimento
	caminhão pipa (cisterna)

2.3. Vegetação: ( ) Sim ( x ) não	2.3.1. Tipo:
arbórea	nativa
arbustiva	exótica
herbácea	Juliana da Silva P. Barbosa Bióloga
gramíneas	Mastigon nº 11.090

2.4. Solo:	2.5. Localização:
rochoso	Unidade de Conservação
x argiloso	Zona urbana
turfoso	Zona de expansão urbana
arenoso	Área de Preservação Permanente
Outros	Orla
	x Outros: Zona Mista - ZM 1



**RELATÓRIO DE VISTORIA**  
**LABORATÓRIO DE ANÁLISES CLÍNICAS/ POSTO DE COLETA**  
**CERTIDÃO AMBIENTAL DE REGULARIDADE AMBIENTAL - CARA**

Fls. 3 de 6

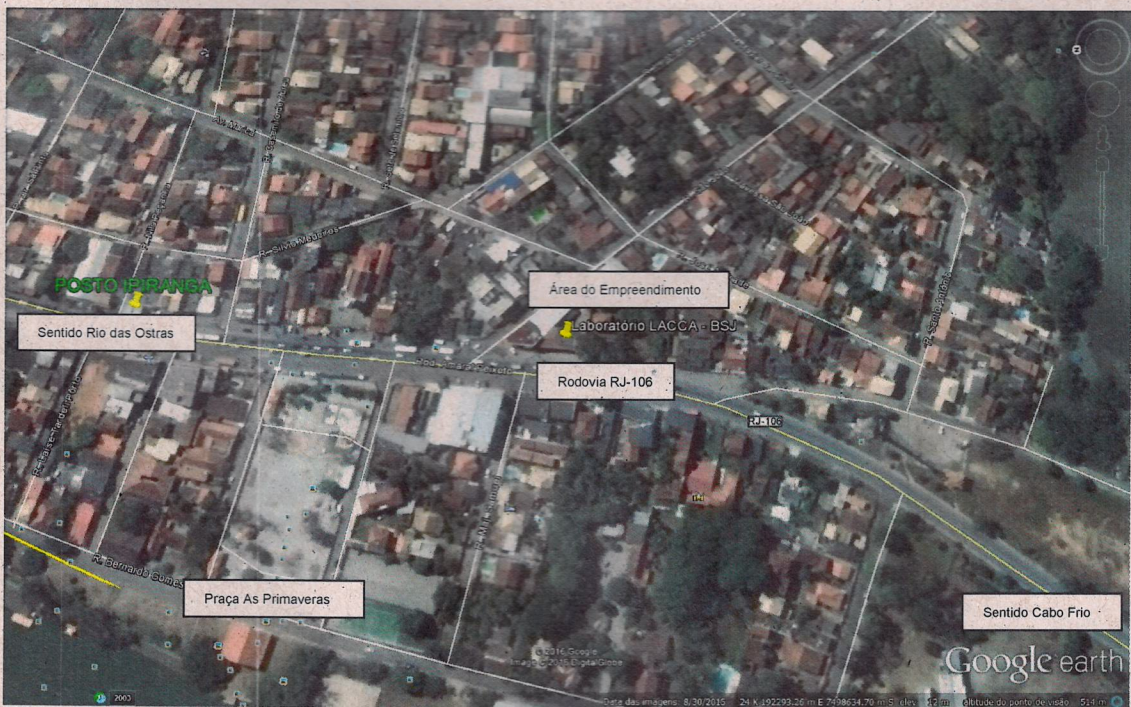

*AO* *SM*



**RELATÓRIO DE VISTORIA**  
**LABORATÓRIO DE ANÁLISES CLÍNICAS/ POSTO DE COLETA**  
**CERTIDÃO AMBIENTAL DE REGULARIDADE AMBIENTAL - CARA**

Fls. 4 de 6

Fachada do Empreendimento



Recepção e Sala de Espera



Área de Coleta de Sangue - Bancada e Poltrona de Coleta, respectivamente



Equipamentos/ Agitador e Centrífuga, respectivamente



JF JL



**RELATÓRIO DE VISTORIA**  
**LABORATÓRIO DE ANÁLISES CLÍNICAS/ POSTO DE COLETA**  
**CERTIDÃO AMBIENTAL DE REGULARIDADE AMBIENTAL - CARA**

Fls. 5 de 6

**Sanitários**



**Descarte de Resíduos Sólidos Comuns**



**Descarte de Resíduos Sólidos de Saúde/ Risco Biológico**



[assinatura] [assinatura]



**RELATÓRIO DE VISTORIA**  
**LABORATÓRIO DE ANÁLISES CLÍNICAS/ POSTO DE COLETA**  
**CERTIDÃO AMBIENTAL DE REGULARIDADE AMBIENTAL - CARA**

Fls. 6 de 6

Espaço de Lanche oferecido aos Clientes e Cozinha, respectivamente

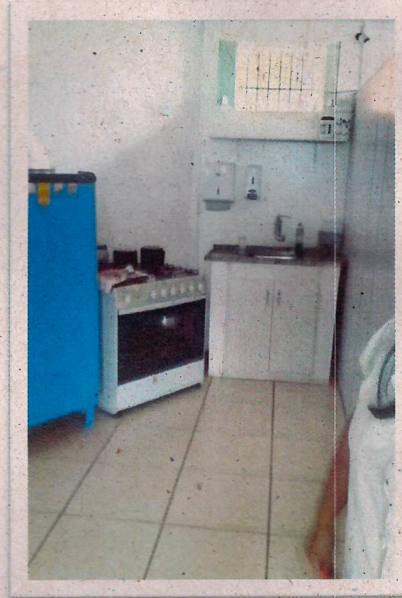

Localização de Extintores de Incêndio



*flc*  
*FL*