



PMCA/RJ
PROCESSO Nº 3747/15
RUBRICA *AC* FLS 432

RELATÓRIO DE VISTORIA

Saneamento - Sistema de Coleta e Tratamento de Efluentes Sanitários e Obras da Construção Civil - Conjunto Habitacional Residencial Multifamiliar e Centro Comercial - CONDOMÍNIO RESIDENCIAL VIVENDAS SANTA BÁRABARA - Processo nº 3747/15

Fls. 1 de 5

Processo nº 3747/15	Data/hora: 17/07/15 13:30h
Requerente: PMQ Incorporadora Ltda.	CNPJ: 14.451.672/0001-28
Empreendimento/ Código da Atividade: 35.41.12 - Saneamento - Sistema de Coleta e Tratamento de Efluentes Sanitários e 33.51.50 - Obras de Construção Civil - Conjunto Habitacional Residencial Multifamiliar e Centro Comercial/ Condomínio Residencial Vivendas Santa Bárbara	Bairro: Palmital
Local: Estrada Velha de Rio Dourado s/nº - Barra de São João	Tel: (21) 2221-3551
() Área Pública Possui Licença: () sim (x) não (x) Área Particular LAS (x) - CA ()	Outros: -----
Lote () fechado (x) aberto no momento da vistoria	Acompanhada pelo proprietário (x) sim () não
Coordenadas UTM: 24K 192600.88 m E e 7506298.06 m S.	

1. Características do Empreendimento

1.1. Atividade		1.2. Tipologia da Ocupação:	
<input checked="" type="checkbox"/>	construção	<input checked="" type="checkbox"/>	comercial
	acréscimo em edificação existente/ ampliação	<input checked="" type="checkbox"/>	residencial
	transformação de uso		industrial
	Outros		Outros

2. Caracterização da área:

2.1. Relevo:		2.2. Recursos Hídricos:	
<input checked="" type="checkbox"/>	entre as cotas	<input checked="" type="checkbox"/>	SIM (x) NÃO ()
	declividade média		nascentes
	área plana	<input checked="" type="checkbox"/>	poço
	área de baixada		córregos, rios, lagos, canal
	Outros: Destacamos que a área é objeto de extração mineral (cerca de 250.000 m ³ /duzentos e cinquenta mil metros cúbicos) e tornar-se-á plana (aproximadamente a cive de 3%/ três por cento) quando da implantação da atividade.		rede de abastecimento
			caminhão pipa (cisterna)

2.3. Vegetação:		2.3.1. Tipo:	
	arbórea		nativa
	arbustiva		exótica
	herbácea		invasora
<input checked="" type="checkbox"/>	gramíneas	<input checked="" type="checkbox"/>	pastagem

2.4. Solo:		2.5. Localização:	
	rochoso		Zona urbana
<input checked="" type="checkbox"/>	argiloso	<input checked="" type="checkbox"/>	Zona de expansão urbana
	turfoso		Zona rural.
	arenoso		Outros
	Outros		Orla

AC



RELATÓRIO DE VISTORIA

Saneamento - Sistema de Coleta e Tratamento de Efluentes Sanitários e Obras da Construção Civil - Conjunto Habitacional Residencial Multifamiliar e Centro Comercial - CONDOMÍNIO RESIDENCIAL VIVENDAS SANTA BÁRABARA - Processo nº 3747/15

Fls. 2 de 5

3. Características do entorno:

3.1. Infraestrutura:		3.2. Circunvizinhança	
	abastecimento de água		próximo a bem tombado - Qual?
x	<u>coleta de resíduos sólidos urbanos</u>		Rodovia - Qual?
	rede de esgoto		vizinho de posto de abastecimento
	pavimentado		postos de saúde, clínicas, hospitais
	galeria de águas pluviais		escola, templo religioso, hotel
x	<u>iluminação pública</u>		centro comercial
	estação de tratamento de esgoto		gasoduto, oleoduto
	Outros	x	<u>Outros: residências, propriedade rural</u>

4. Caracterização de possíveis problemas:

4.1. Danos à Vegetação:		4.1.1. Fragmentos de Vegetação	
SIM ()	NÃO (x)	SIM ()	NÃO (x)
	poda radical	Descrição:	
	supressão		
	queimada		
	anelamento		
	por aterro		
	Outros		

4.2. Movimentação de Terra		4.2.1. Tipologia do Aterro:	
SIM (x)	NÃO ()	SIM (x)	NÃO ()
x	<u>corte</u>		restos de construção civil
x	<u>aterro</u>	x	<u>material terroso</u>
	formação de talude	x	<u>arruamento</u>
	impermeabilização do solo		Outros
	Outros		

4.3. Poluição Hídrica:		4.4. Poluição Atmosférica:	
x	<u>despejo de esgoto doméstico</u>	x	<u>particulado</u>
	resíduo industrial / químico		ação de fogo / queimada
	Outros		Outros

5. Anexo I - Imagem do Programa Google Earth e fotos da vistoria no local

Casimiro de Abreu, 05 de fevereiro de 2016.

[assinatura]
Shana Ricão da Cruz

Fiscal Ambiental
Matrícula Nº 10.153

[assinatura]
Adriana Sodré Couto

Diretora de Fiscalização Ambiental
Portaria nº 0479/2011

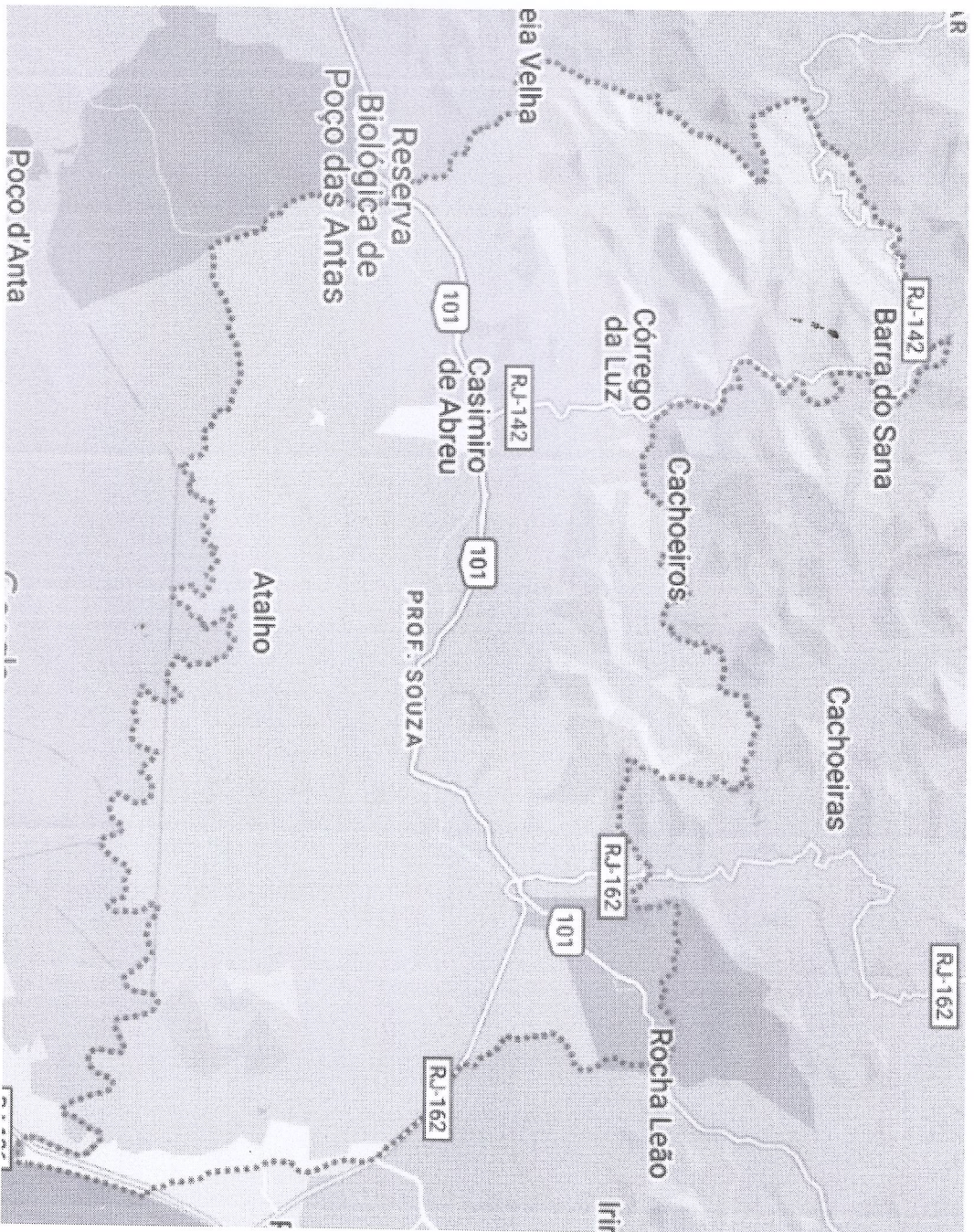



RELATÓRIO DE VISTORIA

Saneamento - Sistema de Coleta e Tratamento de Efluentes Sanitários e Obras da Construção Civil - Conjunto Habitacional Residencial Multifamiliar e Centro Comercial - CONDOMÍNIO RESIDENCIAL VIVENDAS SANTA BÁRABARA - Processo n° 3747/15

Fls. 3 de 5

ANEXO I

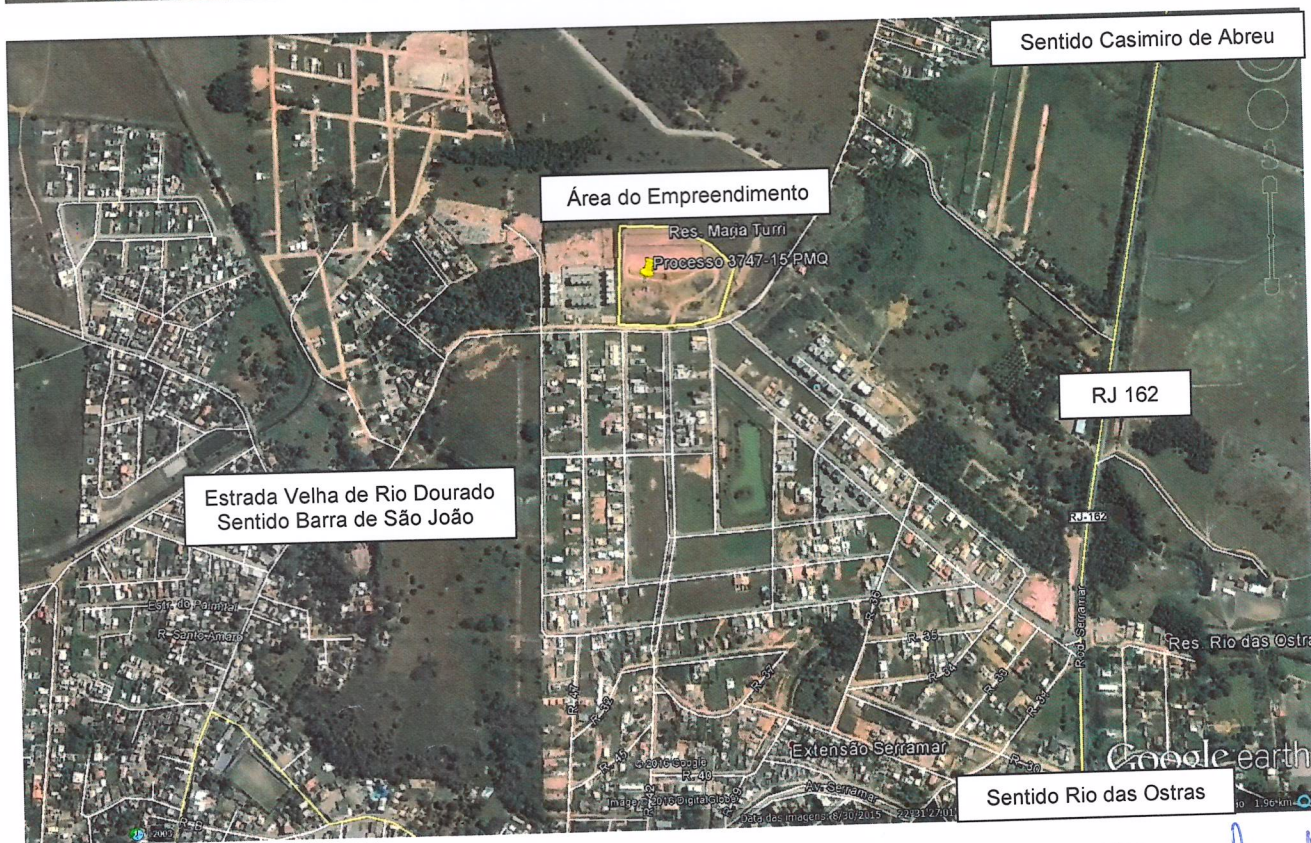

AE



PMCA/RJ
PROCESSO Nº 3747/15
RUBRICA JE FLS 434

RELATÓRIO DE VISTORIA

Saneamento - Sistema de Coleta e Tratamento de Efluentes Sanitários e Obras da Construção Civil - Conjunto Habitacional Residencial Multifamiliar e Centro Comercial - CONDOMÍNIO RESIDENCIAL VIVENDAS SANTA BÁRABARA - Processo nº 3747/15

Fls. 4 de 5

Vista da área do empreendimento contígua a outro Conjunto Habitacional já existente, sentido frente para os fundos e fundos para frente, respectivamente.

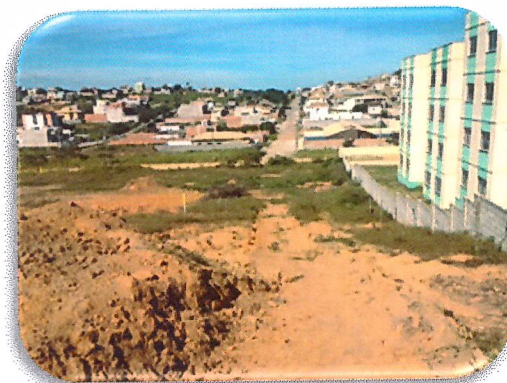

Vista geral da área do empreendimento.

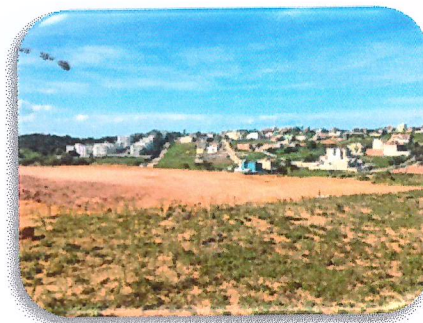
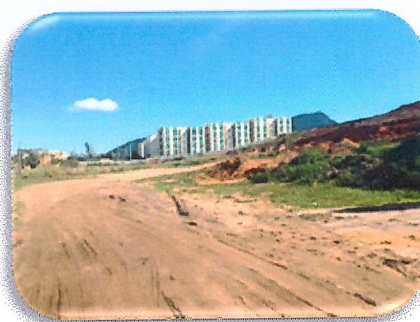
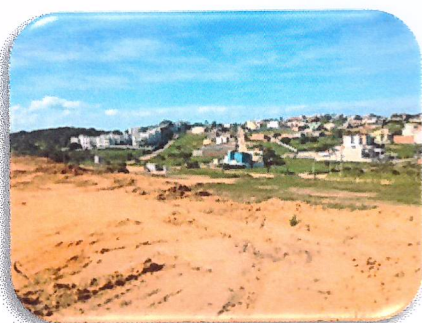

Vista central das áreas em processo de movimentação de terras/ operação de extração mineral.

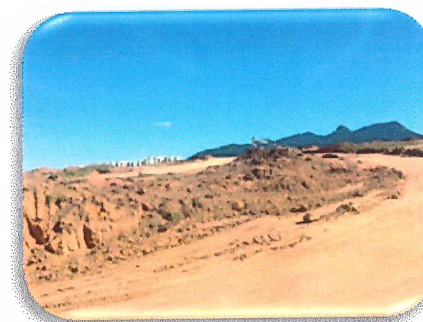
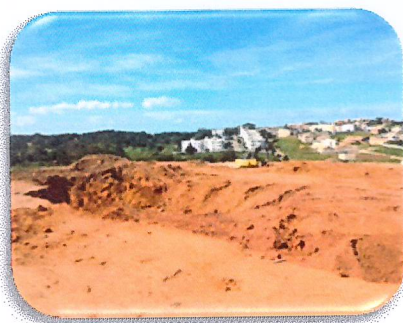

JE



ESTADO DO RIO DE JANEIRO

PREFEITURA MUNICIPAL DE CASIMIRO DE ABREU

Secretaria Municipal de Meio Ambiente e Desenvolvimento Sustentável

Departamento de Fiscalização Ambiental

PMCA/RJ

PROCESSO Nº 3747/15

RUBRICA AE FLS 435

RELATÓRIO DE VISTORIA

Saneamento - Sistema de Coleta e Tratamento de Efluentes Sanitários e Obras da Construção Civil - Conjunto Habitacional Residencial Multifamiliar e Centro Comercial - CONDOMÍNIO RESIDENCIAL VIVENDAS SANTA BÁRABARA - Processo nº 3747/15

Fls. 5 de 5

Vista da área aos fundos do empreendimento contígua a propriedade rural.



Placas indicativas situadas na área do empreendimento referenciando as obras da Extração Mineral, contendo as devidas informações da atividade em relação aos órgãos ambientais competentes.



Vista do contêiner que funciona como escritório administrativo e Estaca Demarcatória da Extração Mineral, respectivamente.

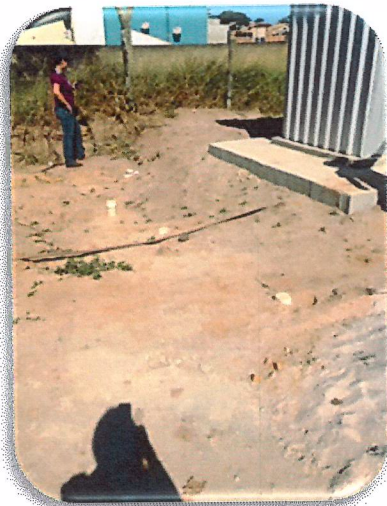

AE