



RELATÓRIO DE VISTORIA DE LICENÇA AMBIENTAL SIMPLIFICADA

Fls. 1 de 4

Processo nº 9569/14		Data/hora: 24/02/15 11:07h
Requerente: Autopista Fluminense S/A		CNPJ: 09.324.949/0001-11
Empreendimento: Corte e aterro para nivelamento de greide (terraplenagem)		Bairro: -----
Código da Atividade: 33.61.25		Tel: (21) 2734-0398
Local: Rodovia BR 101 Km 210 s/nº - Casimiro de Abreu		Outros: -----
() Área Pública	Possui Licença: () sim (x) não	
(x) Área Particular	LAS () - CA ()	
Lote () fechado (x) aberto no momento da vistoria	Acompanhada pelo proprietário () sim (x) não	
Coordenadas UTM: 23K 784448.00 m E e 7511130.00 m S		

1. Características do Empreendimento

1.1. Atividade		1.2. Tipologia da Ocupação:	
x	<u>construção</u>		comercial
	acréscimo em edificação existente/ ampliação		residencial
	transformação de uso		industrial
	Outros:	x	<u>Outros: Terraplenagem</u>

2. Caracterização da área:

2.1. Relevo:		2.2. Recursos Hídricos:	
		SIM ()	NÃO (x)
	entre as cotas		
x	<u>declividade média</u>		nascentes
	área plana		poço
	área de baixada		córregos, rios, lagos, canal
	Outros		rede de abastecimento
			caminhão pipa (cisterna)

2.3. Vegetação:		2.3.1. Tipo:	
	arbórea		nativa
	arbustiva		exótica
	herbácea		invasora
x	<u>gramíneas</u>	x	<u>pastagem</u>

2.4. Solo:		2.5. Localização:	
	rochoso	x	Unidade de Conservação <u>APA São João</u>
x	<u>argiloso</u>		
	turfoso		Zona urbana
	arenoso		
	Outros		Zona rural
		Orla	x

AE



RELATÓRIO DE VISTORIA DE LICENÇA AMBIENTAL SIMPLIFICADA

Fls. 2 de 4

3. Características do entorno:

3.1. Infraestrutura:		3.2. Circunvizinhança	
	abastecimento de água		próximo a bem tombado - Qual?
	coleta de resíduos sólidos urbanos	x	Rodovia - Qual? Rodovia BR 101
	rede de esgoto		vizinho de posto de abastecimento
	pavimentado		postos de saúde, clínicas, hospitais
	galeria de águas pluviais		escola, templo religioso, hotel
	iluminação pública		centro comercial
	estação de tratamento de esgoto		gasoduto, oleoduto
	Outros		Outros

4. Caracterização de possíveis problemas:

4.1. Danos à Vegetação:		4.1.1. Fragmentos de Vegetação	
SIM ()	NÃO (x)	SIM ()	NÃO (x)
	poda radical		Descrição:
	supressão		
	queimada		
	anelamento		
	por aterro		
	Outros		

4.2. Movimentação de Terra		4.2.1. Tipologia do Aterro:	
SIM (x)	NÃO ()	SIM ()	NÃO (x)
x	corte		restos de construção civil
	aterro	x	material terroso
	formação de talude		Outros
	impermeabilização do solo		
	risco de acidente geotécnico		
	risco de assoreamento/carreamento		
	arruamento		
	Outros		

4.3. Poluição Hídrica:		4.4. Poluição Atmosférica:	
	despejo de esgoto doméstico	x	particulado
	resíduo industrial / químico		ação de fogo / queimada
	Outros		Outros: Gases - Máquinas e Veículos

5. Anexo I - Imagem do Programa Google Earth e fotos da vistoria no local

Casimiro de Abreu, 25 de fevereiro de 2015.

P/ Sandro Jardim Mauring
 Alex Sandro Jardim Mauring
 Assistente III
 Matrícula Nº 10985
 Município de Casimiro de Abreu/RJ
 Shana Rincão da Cruz
 Fiscal Ambiental
 Mat. 10153

Adriana Sodré Couto
 Adriana Sodré Couto
 Diretora de Fiscalização Ambiental
 Portaria nº 0479/2011



RELATÓRIO DE VISTORIA DE LICENÇA AMBIENTAL SIMPLIFICADA

Fls. 3 de 4

ANEXO I



JK *Z*



RELATÓRIO DE VISTORIA DE LICENÇA AMBIENTAL SIMPLIFICADA

Fls. 4 de 4

Área do empreendimento.

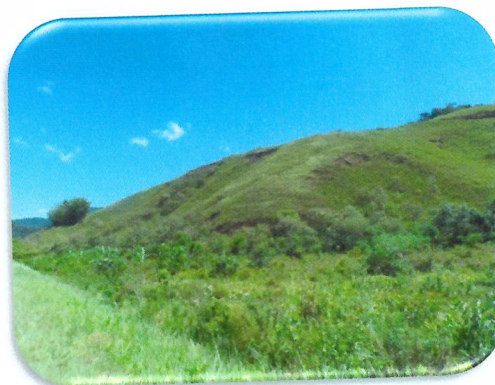

Vista central do empreendimento.



Vista sentido Rio de Janeiro e Campos, respectivamente.



JK *R*