



RELATÓRIO DE VISTORIA DE LICENÇA DE OPERAÇÃO

Fls. 1 de 10

Processo nº 6903/14		Data/hora: 06/11/14 – 14:30h
Requerente: Techniques Surfaces do Brasil Ltda		CIC/CNPJ: 46.375.309/0002-48
Empreendimento: Reparação e manutenção de máquinas e equipamentos não elétricos		Bairro: Condomínio Industrial
Código da Atividade: 12.82.25		Tel: (22) 2778 - 2190
Local: Rua Henrique José de Farias, nº 135		Outros: -----
<input type="checkbox"/> Área Pública	Possui Licença: <input checked="" type="checkbox"/> sim <input type="checkbox"/> não	
<input checked="" type="checkbox"/> Área Particular	LO <input checked="" type="checkbox"/> - CA <input type="checkbox"/>	
Lote <input type="checkbox"/> fechado <input checked="" type="checkbox"/> aberto no momento da vistoria	Acompanhada pelo proprietário <input checked="" type="checkbox"/> sim <input type="checkbox"/> não	
Coordenadas UTM: 23K 788667.00 m E e 7511958.00 m S.		

1. Características do Empreendimento

1.1. Atividade		1.2. Tipologia da Ocupação:	
<input type="checkbox"/>	construção	<input type="checkbox"/>	comercial
<input type="checkbox"/>	acréscimo em edificação existente/ ampliação	<input type="checkbox"/>	residencial
<input type="checkbox"/>	transformação de uso	<input checked="" type="checkbox"/>	<u>industrial</u>
<input checked="" type="checkbox"/>	Outros: <u>Indústria de Transformação</u>	<input type="checkbox"/>	Outros: -----

2. Caracterização da área:

2.1. Relevo:		2.2. Recursos Hídricos:	
		SIM (x)	NÃO ()
<input type="checkbox"/>	entre as cotas	<input type="checkbox"/>	nascentes
<input type="checkbox"/>	declividade média	<input type="checkbox"/>	poço
<input checked="" type="checkbox"/>	<u>área plana</u>	<input type="checkbox"/>	córregos, rios, lagos, canal
<input type="checkbox"/>	área de baixada	<input checked="" type="checkbox"/>	<u>rede de abastecimento</u>
<input type="checkbox"/>	Outros: -----	<input type="checkbox"/>	caminhão pipa (cisterna)

2.3. Vegetação:		2.3.1. Tipo:	
<input type="checkbox"/>	arbórea	<input type="checkbox"/>	nativa
<input type="checkbox"/>	arbustiva	<input type="checkbox"/>	exótica
<input type="checkbox"/>	herbácea	<input type="checkbox"/>	invasora
<input type="checkbox"/>	gramíneas	<input type="checkbox"/>	pastagem

2.4. Solo:		2.5. Localização:	
<input type="checkbox"/>	rochoso	<input checked="" type="checkbox"/>	<u>Zona urbana</u>
<input checked="" type="checkbox"/>	<u>argiloso</u>	<input type="checkbox"/>	Zona de expansão urbana
<input type="checkbox"/>	turfoso	<input type="checkbox"/>	Zona rural
<input type="checkbox"/>	arenoso	<input type="checkbox"/>	Outros: -----
<input type="checkbox"/>	Outros: -----	<input type="checkbox"/>	Orla

BR



RELATÓRIO DE VISTORIA DE LICENÇA DE OPERAÇÃO

Fls. 2 de 10

3. Características do entorno:

3.1. Infraestrutura:		3.2. Circunvizinhança	
x	abastecimento de água		próximo a bem tombado - Qual?
x	coleta de resíduos sólidos urbanos	x	Rodovia - Qual? BR 101
x	rede de esgoto		vizinho de posto de abastecimento
x	pavimentado		postos de saúde, clínicas, hospitais
x	galeria de águas pluviais		escola, templo religioso, hotel
x	iluminação pública	x	centro comercial
	estação de tratamento de esgoto		gasoduto, oleoduto
	Outros: -----		Outros:-----

4. Caracterização de possíveis problemas:

4.1. Danos à Vegetação:		4.1.1. Fragmentos de Vegetação	
SIM ()	NÃO (x)	SIM ()	NÃO (x)
	poda radical	Descrição:	
	supressão		
	queimada		
	anelamento		
	por aterro		
	Outros: -----		

4.2. Movimentação de Terra		4.2.1. Tipologia do Aterro:	
SIM ()	NÃO (x)	SIM ()	NÃO (x)
	corte		restos de construção civil
	aterro		material terroso
	formação de talude		Outros; -----
	impermeabilização do solo		

4.3. Poluição Hídrica:		4.4. Poluição Atmosférica:	
	despejo de esgoto doméstico		particulado
x	resíduo industrial / químico		ação de fogo / queimada
	Outros: -----		Outros: -----

5. Anexo I - Imagem do Programa Google Earth e fotos da vistoria no local

Casimiro de Abreu, 06 de novembro de 2014.

Alex Sandro Jardim, Município de Casimiro de Abreu/RJ
 Assistente II, Shana Ricão da Cruz
 Matrícula Nº 109867, Fiscal Ambiental
 Matrícula 10153

Adriana Sodré Couto
 Diretora de Fiscalização Ambiental
 Portaria nº 0479/2011



RELATÓRIO DE VISTORIA DE LICENÇA DE OPERAÇÃO

Fls. 3 de 10

ANEXO I

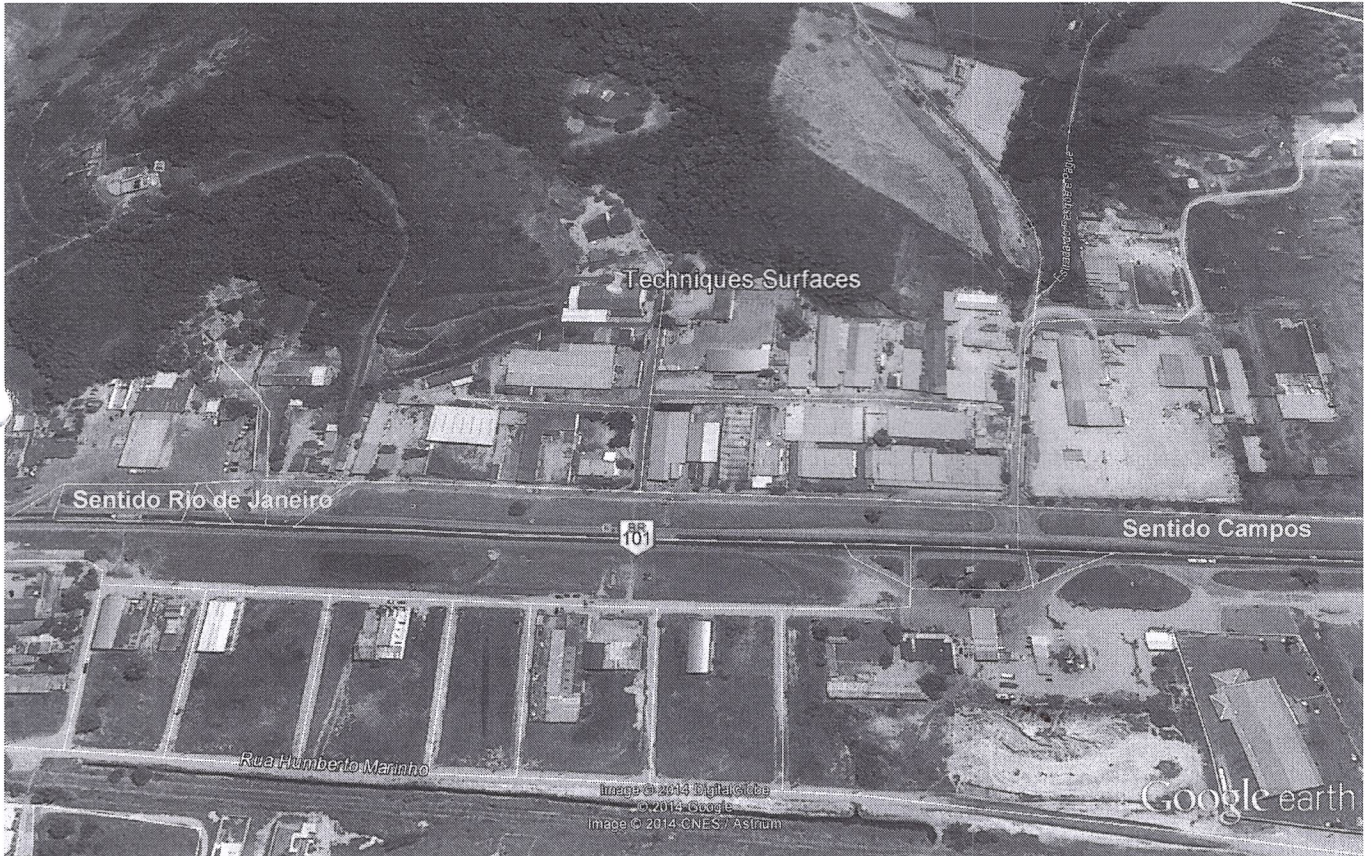

PMCA/RJ	
PROCESSO Nº	69031/14
RUBRICA	BR
	FLS 102

FL

OK



RELATÓRIO DE VISTORIA DE LICENÇA DE OPERAÇÃO

Fis. 4 de 10

Entrada do empreendimento

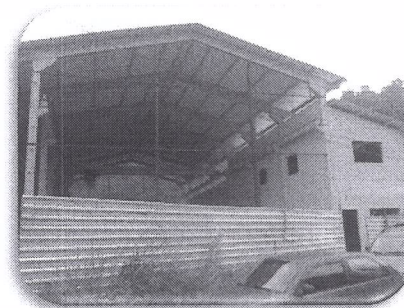

Vista do galpão



Expedição

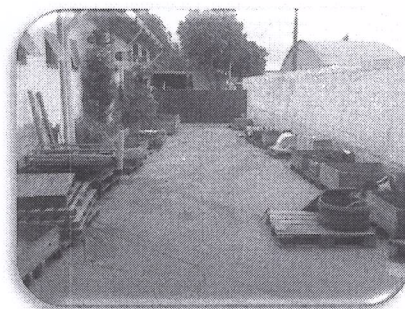
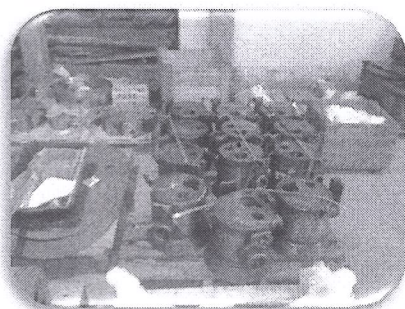

Produtos

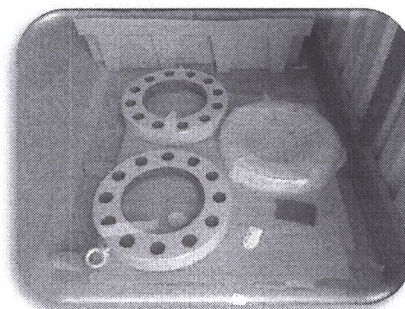
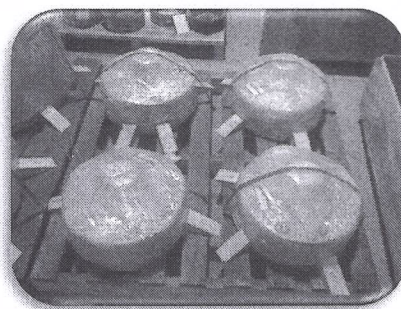

Handwritten signature and initials



RELATÓRIO DE VISTORIA DE LICENÇA DE OPERAÇÃO

Fls. 5 de 10

Limpeza e fosfotização

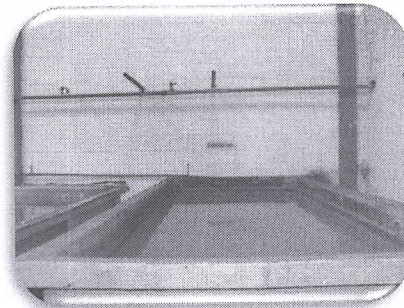
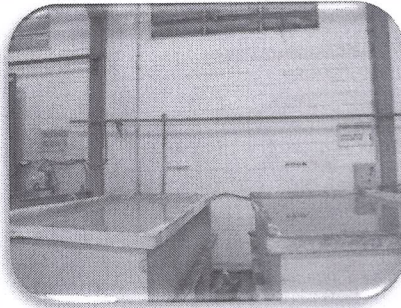
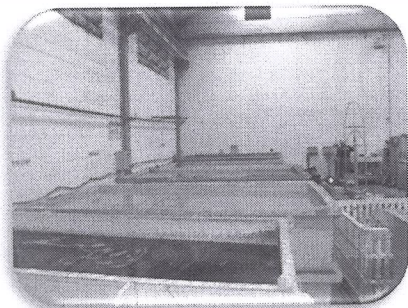

Estufas

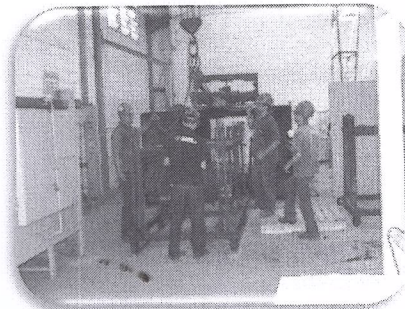
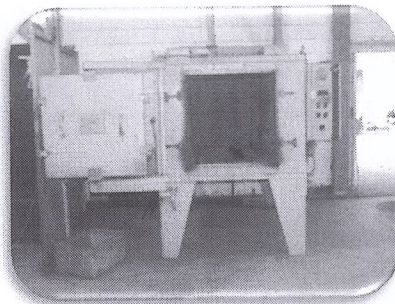
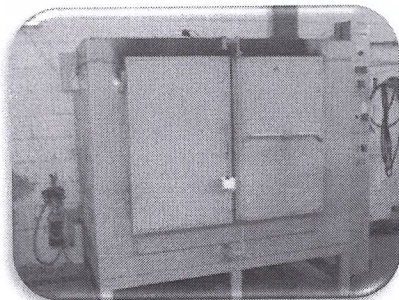

Jateamento (sistema atual)

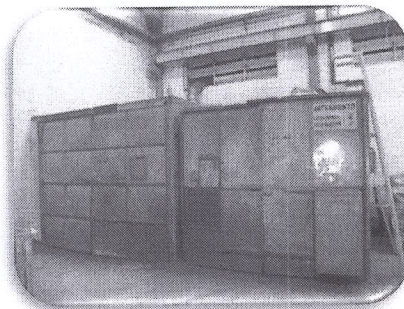
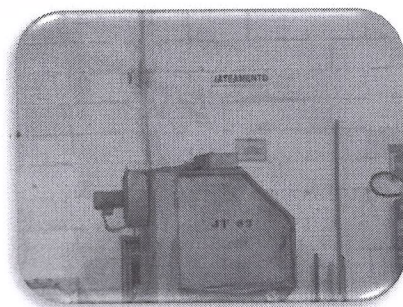

Coleta de granalha de ferro proveniente da cabine de jateamento (sistema atual)

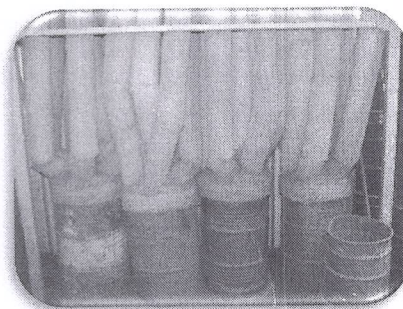
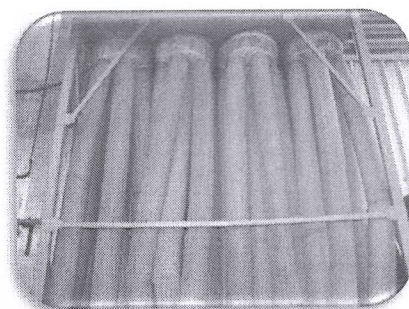

AE F



RELATÓRIO DE VISTORIA DE LICENÇA DE OPERAÇÃO

Fls. 6 de 10

Jateamento (sistema em implantação)

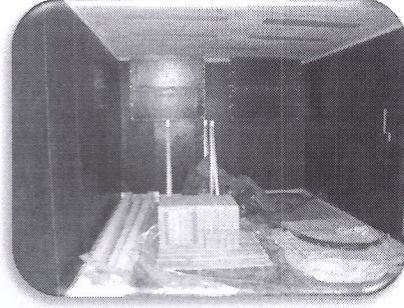
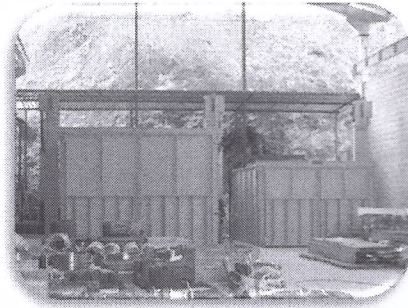

Coleta de granalha de ferro proveniente da cabine de jateamento (sistema em implantação)

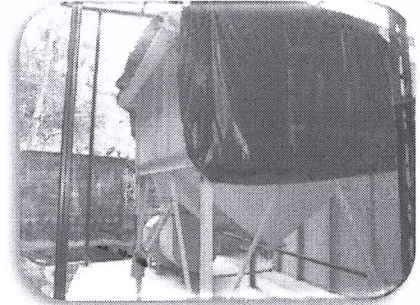
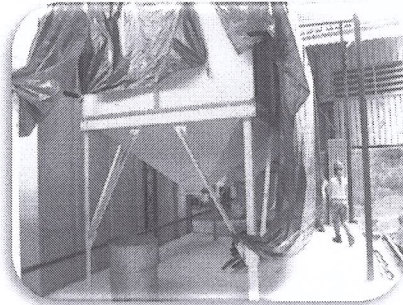
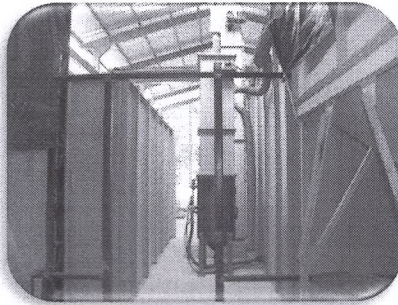

Pintura

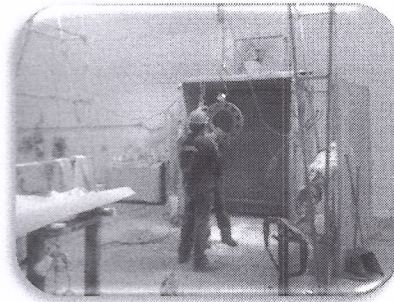
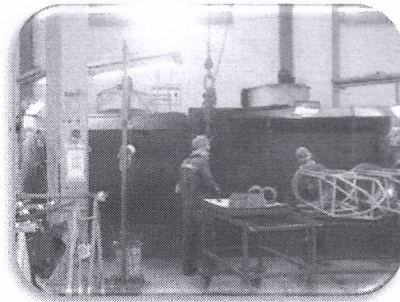

Compressores

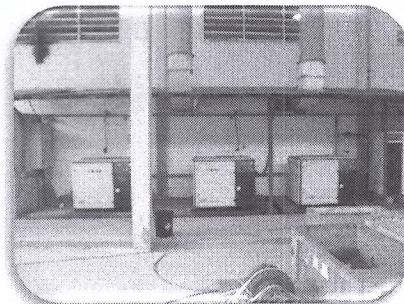
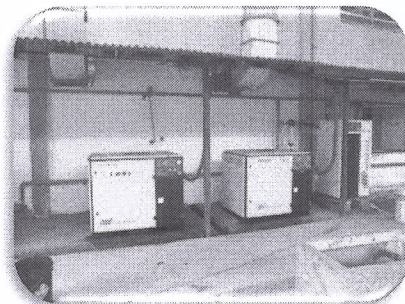

AE J



RELATÓRIO DE VISTORIA DE LICENÇA DE OPERAÇÃO

Fls. 7 de 10

Resíduos

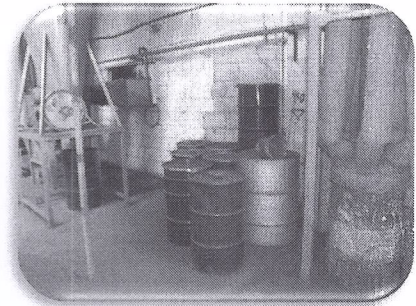
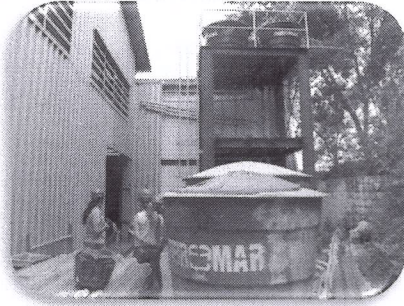

Depósito de produtos químicos



Almoxarifado



Sala de arquivo

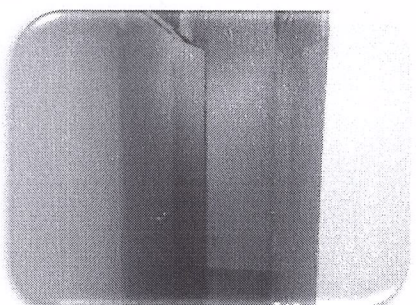
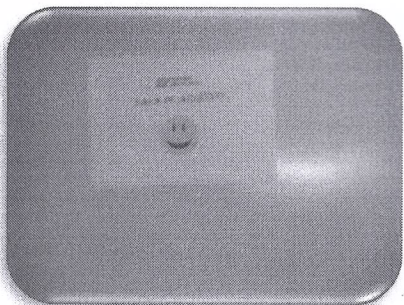

AI



RELATÓRIO DE VISTORIA DE LICENÇA DE OPERAÇÃO

Fls. 8 de 10

Sala de treinamento

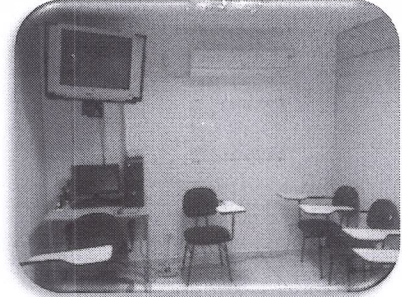

RH E SMS

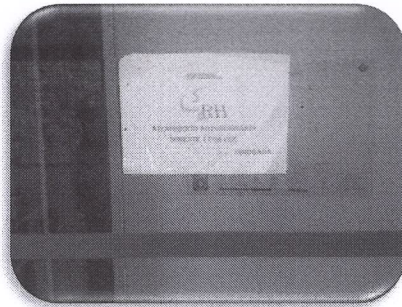

Setor Administrativo

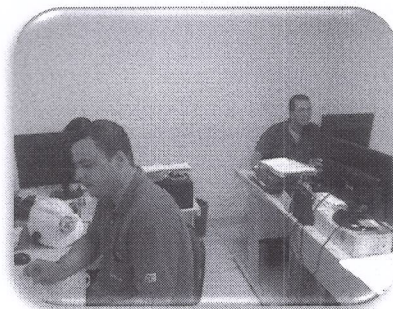
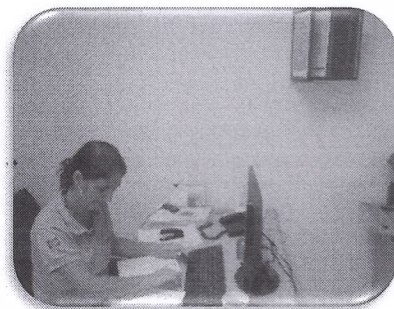

Centro de qualidade e laboratório

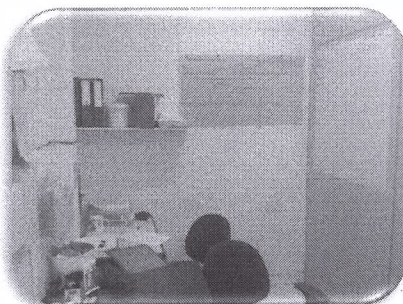

[assinatura]



RELATÓRIO DE VISTORIA DE LICENÇA DE OPERAÇÃO

Fls. 9 de 10

Cozinha

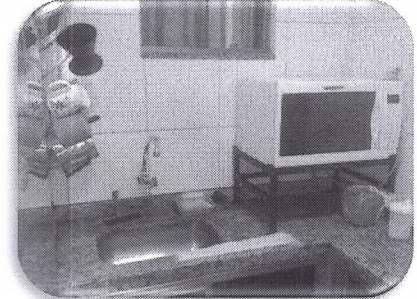
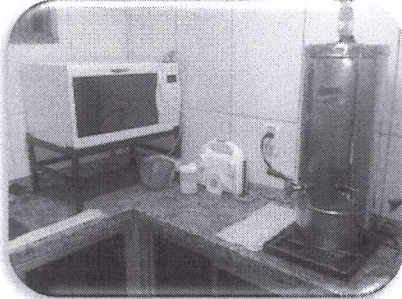

Banheiros

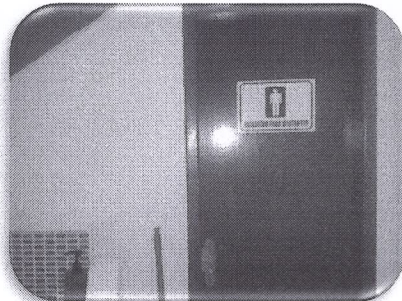
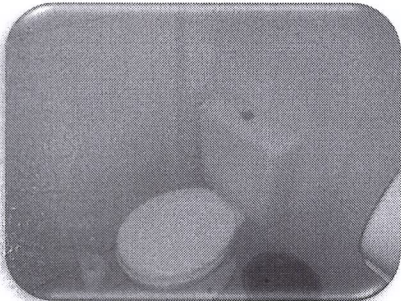
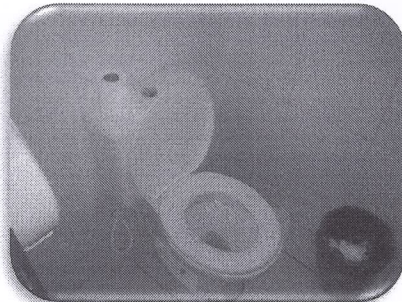

Vestiário

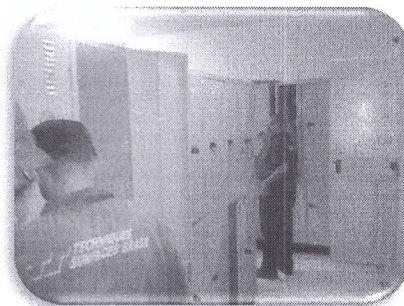

[assinatura]



RELATÓRIO DE VISTORIA DE LICENÇA DE OPERAÇÃO

Fls. 10 de 10

Boas práticas de conduta de Segurança e Meio Ambiente

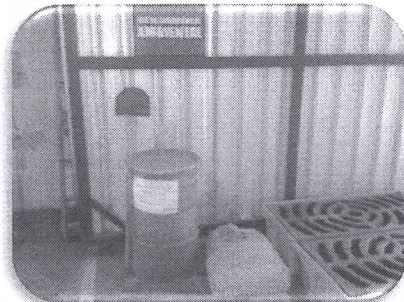
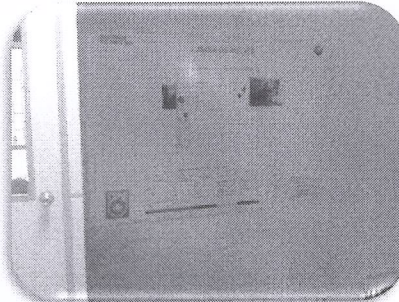
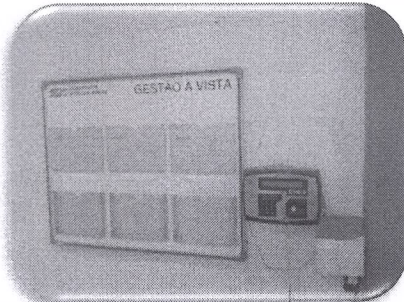
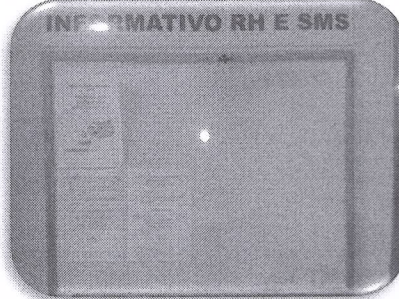

[assinatura]