



Estado do Rio de Janeiro  
PREFEITURA DE CASIMIRO DE ABREU

Rua Padre Anchieta 234, Centro - Casimiro de Abreu - RJ- Tel/Fax: (22) 2778-1099



SECRETARIA MUNICIPAL DE MEIO AMBIENTE E DESENVOLVIMENTO SUSTENTÁVEL

RELATÓRIO DE VISTORIA DE LICENÇA DE OPERAÇÃO

Fls.7 de 7

Área de abastecimento

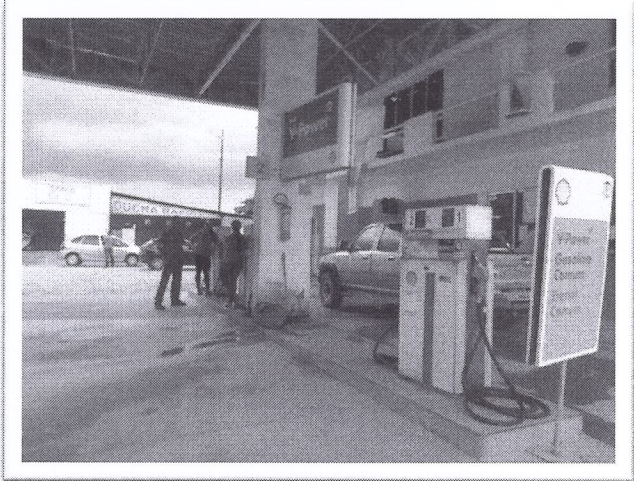
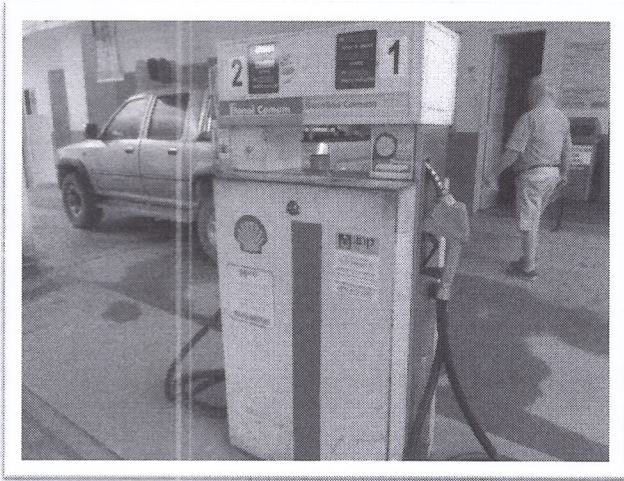

Sanitários



PMCA/RJ  
PROCESSO Nº 10609  
RUBRICA [Signature] FLS 319



SECRETARIA MUNICIPAL DE MEIO AMBIENTE E DESENVOLVIMENTO SUSTENTÁVEL

**RELATÓRIO DE VISTORIA DE LICENÇA DE OPERAÇÃO**

Fls.6 de 7

Lava jato e área de polimento



Caixa recolhadora de óleo- setor de troca de óleo

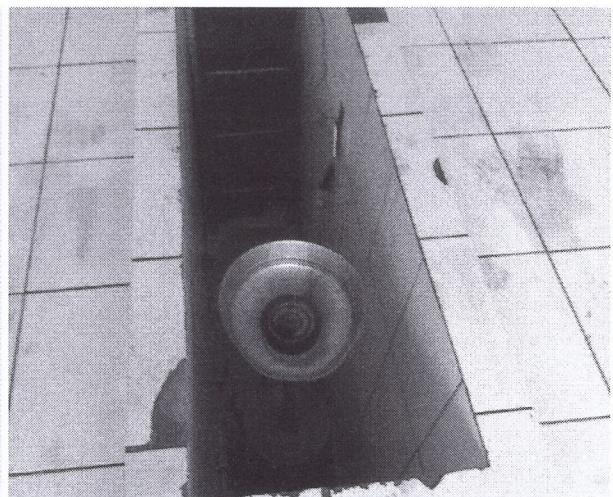
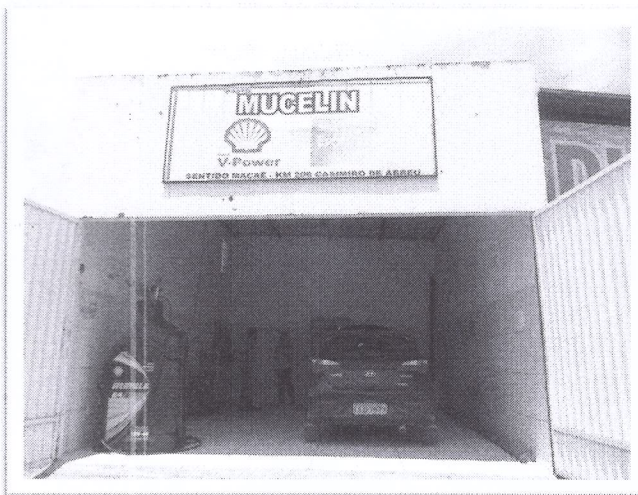

PMCA/RJ  
PROCESSO Nº 10 609  
RUBRICA [assinatura] FLS 320



SECRETARIA MUNICIPAL DE MEIO AMBIENTE E DESENVOLVIMENTO SUSTENTÁVEL

RELATÓRIO DE VISTORIA DE LICENÇA DE OPERAÇÃO

Fls.5 de 7

Suspiro, localização dos tanques e poços de teste estanqueidade



PMCA/RJ  
PROCESSO Nº 10609  
RUBRICA [assinatura] FLS 321

Caixas Separadoras

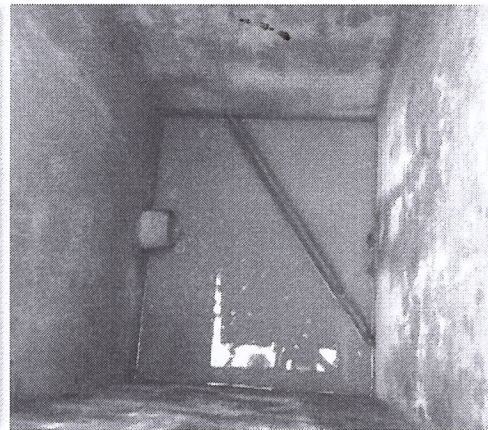
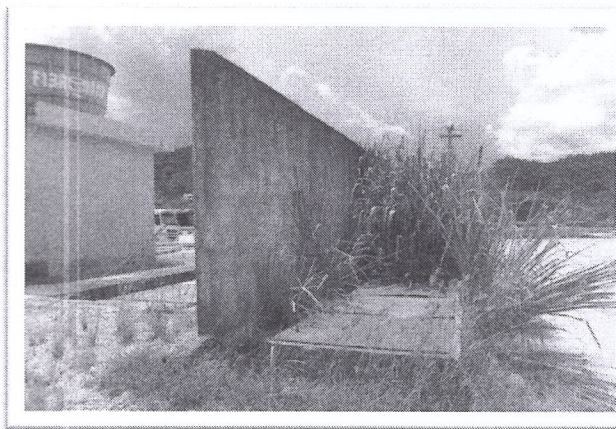

Área de lavagem de grandes veículos

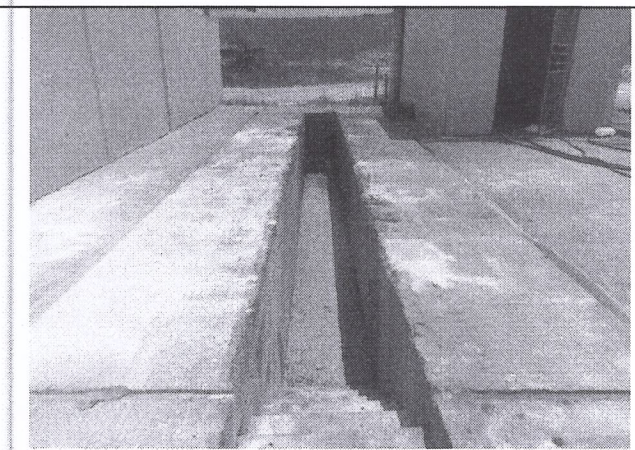
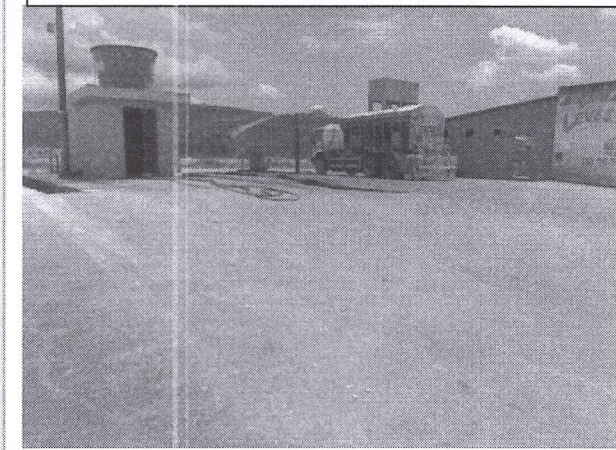



Estado do Rio de Janeiro  
PREFEITURA DE CASIMIRO DE ABREU

Rua Padre Anchieta 234, Centro - Casimiro de Abreu - RJ- Tel/Fax: (22) 2778-1099



SECRETARIA MUNICIPAL DE MEIO AMBIENTE E DESENVOLVIMENTO SUSTENTÁVEL

RELATÓRIO DE VISTORIA DE LICENÇA DE OPERAÇÃO

ANEXO I

PMCA/RJ Fls.4 de 7  
PROCESSO Nº 10609  
local  
RUBRICA [assinatura] FLS 322

6. Anexo I -Imagem do Programa Google Earth e fotos da vistoria no



Fachada





SECRETARIA MUNICIPAL DE MEIO AMBIENTE E DESENVOLVIMENTO SUSTENTÁVEL

**RELATÓRIO DE VISTORIA DE LICENÇA DE OPERAÇÃO**

Fls.3 de 7

**5. Observações Gerais:**

Vistoria realizada pelos Técnicos Vivian e Marcelo.

Durante todo o processo de vistoria, fomos acompanhadas pelo sócio do Sr. José Claudio Mucelin.

-A água do lava jato é proveniente da cisterna pelo sistema de reaproveitamento da água de chuva;

-No setor onde é feita a troca de óleo é armazenado em um recipiente com ceva, para a caixa separadora de óleo. Espera acumular e a empresa responsável pela coleta do óleo recolhe de três em três meses.

Foram vistoriadas as áreas destinadas à lavagem dos veículos, troca de óleo, lubrificação, o posto de abastecimento com seis bombas (gasolina comum, gasolina aditivada, etanol, diesel).

Foi informado pelo proprietário que os tanques foram substituídos porém ainda não tem o sistema de monitoramento. Não foi possível fazer teste de estanqueidade por falta de equipamento.

Os dados da planta conferem com os vistoriados.

Casimiro de Abreu, 01 de dezembro de 2017.

PMCA/RJ	
PROCESSO Nº	10609
RUBRICA	FLS 323

*Vivian Pinto Bickel*  
**Vivian Pinto Bickel**

Departamento de Fiscalização  
Ambiental  
Matrícula nº 6253

*Marcelo Ferreira Faria*  
**Marcelo Ferreira Faria**

Diretor do Departamento de Fiscalização  
Ambiental  
Portaria nº 0324/2017



Estado do Rio de Janeiro  
PREFEITURA DE CASIMIRO DE ABREU

Rua Padre Anchieta 234, Centro - Casimiro de Abreu - RJ - Tel/Fax: (22) 2778-1099



SECRETARIA MUNICIPAL DE MEIO AMBIENTE E DESENVOLVIMENTO SUSTENTÁVEL

RELATÓRIO DE VISTORIA DE LICENÇA DE OPERAÇÃO

Fls.2 de 7

Outros	Orla	Outros:
--------	------	---------

PMCA/RJ  
PROCESSO Nº 10 609  
RUBRICA [assinatura]  
FLS 324

3. Características do entorno:

3.1. Infraestrutura:		3.2. Circunvizinhança	
<input checked="" type="checkbox"/>	abastecimento de água		próximo a bem tombado - Qual?
<input checked="" type="checkbox"/>	coleta de resíduos sólidos urbanos	<input checked="" type="checkbox"/>	Rodovia - Qual? BR 101
<input checked="" type="checkbox"/>	rede de esgoto	<input checked="" type="checkbox"/>	vizinho de posto de abastecimento
	pavimentado		postos de saúde, clínicas, hospitais
	galeria de águas pluviais		escola, templo religioso, hotel
<input checked="" type="checkbox"/>	iluminação pública		centro comercial
	estação de tratamento de esgoto		gasoduto, oleoduto
	Outros	<input checked="" type="checkbox"/>	Outros:

4. Caracterização de possíveis problemas:

4.1. Danos à Vegetação:		4.1.1. Fragmentos de Vegetação	
SIM ( ) NÃO ( X )		SIM ( ) NÃO ( X )	
	poda radical	Descrição:	
	supressão		
	queimada		
	anelamento		
	por aterro		
	Outros		

4.2. Movimentação de Terra		4.2.1. Tipologia do Aterro:	
SIM ( ) NÃO ( X )		SIM ( ) NÃO ( X )	
	corte		risco de acidente geotécnico
	aterro		risco de assoreamento/carreamento
	formação de talude		arruamento
	impermeabilização do solo		Outros
			restos de construção civil
			material terroso
			Outros

4.3. Poluição Hídrica:		4.4. Poluição Atmosférica:	
	despejo de esgoto doméstico		particulado
<input checked="" type="checkbox"/>	resíduo industrial / químico		ação de fogo / queimada
	Outros		Outros



Estado do Rio de Janeiro  
PREFEITURA DE CASIMIRO DE ABREU

Rua Padre Anchieta 234, Centro - Casimiro de Abreu - RJ- Tel/Fax: (22) 2778-1099



SECRETARIA MUNICIPAL DE MEIO AMBIENTE E DESENVOLVIMENTO SUSTENTÁVEL

RELATÓRIO DE VISTORIA DE LICENÇA DE OPERAÇÃO

Fls.1 de 7

Processo nº 10.609/2015		Data/hora: 04/12/2017, 14:00 hs	
Requerente:AUTO POSTO IRMÃOS MUCELIN LTDA		CIC/CNPJ: 73.235.848/0001-73	
Empreendimento:COMERCIO VAREJISTA DE COMBUSTIVEIS PARA VEÍCULOS AUTOMOTORES		Bairro: CENTRO	
Código da Atividade:55.21.31		Tel: (22) 2778-1329	
Local: RODOVIA BR 101, S/Nº, KM 206.		Outros: -----	
<input type="checkbox"/> Área Pública <input checked="" type="checkbox"/> Área Particular	Possui Licença: ( ) sim ( x ) não LAS ( ) - CA ( )		
Lote ( ) fechado ( x ) aberto no momento da vistoria		Acompanhada pelo proprietário ( x ) sim ( ) não	
Coordenadas UTM: 23 K 0788922 7511768			

1. Características do Empreendimento

1.1. Atividade		1.2. Tipologia da Ocupação:	
<input type="checkbox"/>	<u>construção</u>	X	comercial
<input type="checkbox"/>	acréscimo em edificação existente/ ampliação	<input type="checkbox"/>	residencial
<input type="checkbox"/>	transformação de uso	<input type="checkbox"/>	industrial
X	Outros	<input type="checkbox"/>	<u>Outros:</u>

2. Caracterização da área:

2.1. Relevo:		2.2. Recursos Hídricos:	
<input type="checkbox"/>	entre as cotas	SIM ( ) NÃO ( X )	
<input type="checkbox"/>	declividade média	<input type="checkbox"/>	nascentes
X	<u>área plana</u>	<input type="checkbox"/>	poço
<input type="checkbox"/>	área de baixada	<input type="checkbox"/>	córregos, rios, lagos, canal
<input type="checkbox"/>	Outros	X	<u>rede de abastecimento</u>
<input type="checkbox"/>		X	Outros: Aproveitamento da chuva-cisterna, fonte alternativa.

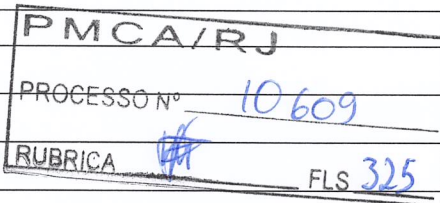

2.3. Vegetação: SIM ( ) NÃO ( X )		2.3.1. Tipo:	
<input type="checkbox"/>	arbórea	<input type="checkbox"/>	nativa
<input type="checkbox"/>	arbustiva	<input type="checkbox"/>	exótica
<input type="checkbox"/>	herbácea	<input type="checkbox"/>	invasora
<input type="checkbox"/>	<u>gramíneas</u>	<input type="checkbox"/>	<u>pastagem</u>

2.4. Solo:		2.5. Localização:	
<input type="checkbox"/>	rochoso	X	Unidade de Conservação - APA da Bacia do Rio São João/ Mico-Leão-Dourado
X	<u>argiloso</u>		
<input type="checkbox"/>	turfoso	<input type="checkbox"/>	Área de Preservação Permanente
<input type="checkbox"/>	<u>arenoso</u>		
<input type="checkbox"/>		X	<u>Zona urbana</u>
<input type="checkbox"/>		<input type="checkbox"/>	Zona de expansão urbana
<input type="checkbox"/>		<input type="checkbox"/>	Zona rural