



SECRETARIA MUNICIPAL DE MEIO AMBIENTE E DESENVOLVIMENTO SUSTENTÁVEL

RELATÓRIO DE VISTORIA
CERTIDÃO DE INEXIGIBILIDADE AMBIENTAL - CIA

Fls. 1 de 4

Processo nº 1917/18		Data/hora: 05/07/18 11:00h
Requerente: SM Comércio e Empreendimentos Eirelli - ME.		CNPJ: 24.331.397/0001-62
Empreendimento: Escritório de Prestação de Serviços.		Bairro: Sociedade Fluminense
Código da Atividade (cnae): 41.20-4-00 Construção de Edifícios		Tel: (22) 2778-4088
Local: Rua Izaltino Antônio da Silva nº122.		Outros: -----
<input type="checkbox"/> Área Pública	Possui Licença: <input type="checkbox"/> sim <input checked="" type="checkbox"/> não	
<input checked="" type="checkbox"/> Área Particular	LAS <input type="checkbox"/> - CA <input type="checkbox"/>	
Lote <input checked="" type="checkbox"/> fechado <input type="checkbox"/> aberto no momento da vistoria		Acompanhada pelo proprietário <input type="checkbox"/> sim <input checked="" type="checkbox"/> não
Coordenadas UTM: 23 K 788043.90 m E; 7510699.48 m S		

1. Características do Empreendimento

1.1. Atividade	1.2. Tipologia da Ocupação:
<input type="checkbox"/> Construção	<input checked="" type="checkbox"/> comercial
<input type="checkbox"/> acréscimo em edificação existente/ ampliação	<input type="checkbox"/> residencial
<input type="checkbox"/> transformação de uso	<input type="checkbox"/> industrial
<input type="checkbox"/> Outros: Regularidade de Operação	<input type="checkbox"/> Outros

2. Caracterização da área:

2.1. Relevo:	2.2. Recursos Hídricos:
<input type="checkbox"/> entre as cotas	<input checked="" type="checkbox"/> SIM (x) <input type="checkbox"/> NÃO ()
<input type="checkbox"/> declividade média	<input type="checkbox"/> nascentes
<input checked="" type="checkbox"/> área plana	<input type="checkbox"/> poço
<input type="checkbox"/> área de baixada	<input type="checkbox"/> córregos, rios, lagos, canal
<input type="checkbox"/> Outros	<input checked="" type="checkbox"/> rede de abastecimento
	<input type="checkbox"/> caminhão pipa (cisterna)

2.3. Vegetação: <input type="checkbox"/> Sim <input checked="" type="checkbox"/> não	2.3.1. Tipo:
<input type="checkbox"/> arbórea	<input type="checkbox"/> nativa
<input type="checkbox"/> arbustiva	<input type="checkbox"/> exótica
<input type="checkbox"/> herbácea	<input type="checkbox"/> invasora
<input type="checkbox"/> gramíneas	<input type="checkbox"/> pastagem

2.4. Solo:	2.5. Localização:
<input type="checkbox"/> rochoso	<input type="checkbox"/> Unidade de Conservação
<input type="checkbox"/> argiloso	<input type="checkbox"/> Zona urbana
<input type="checkbox"/> turfoso	<input type="checkbox"/> Zona de expansão urbana
<input checked="" type="checkbox"/> arenoso	<input type="checkbox"/> Área de Preservação Permanente
<input type="checkbox"/> Outros	<input type="checkbox"/> Zona rural
	<input checked="" type="checkbox"/> Orla
	<input checked="" type="checkbox"/> Outros: Zona Mista 3 - ZM 3



SECRETARIA MUNICIPAL DE MEIO AMBIENTE E DESENVOLVIMENTO SUSTENTÁVEL

**RELATÓRIO DE VISTORIA
 CERTIDÃO DE INEXIGIBILIDADE AMBIENTAL – CIA**

Fls. 2 de 4

3. Características do entorno:

3.1. Infraestrutura:		3.2. Circunvizinhança	
x	<u>abastecimento de água</u>		próximo a bem tombado - Qual?
x	<u>coleta de resíduos sólidos urbanos</u>		<u>Rodovia</u> - Qual?
x	rede de esgoto		vizinho de posto de abastecimento
x	<u>pavimentado</u>		postos de saúde, clínicas, hospitais
x	<u>galeria de águas pluviais</u>		<u>escola</u> , <u>templo religioso</u> , hotel
x	<u>iluminação pública</u>		<u>centro comercial</u>
x	estação de tratamento de esgoto		gasoduto, oleoduto
	Outros	x	<u>Outros: residências</u>

4. Caracterização de possíveis problemas:

4.1. Danos à Vegetação:		4.1.1. Fragmentos de Vegetação	
SIM ()	NÃO (x)	SIM ()	NÃO (x)
	poda radical	Descrição: -----	
	supressão		
	queimada		
	anelamento		
	por aterro		
	Outros		

4.2. Movimentação de Terra		4.2.1. Tipologia do Aterro:	
SIM ()	NÃO (x)	SIM ()	NÃO (x)
	corte		risco de acidente geotécnico
	aterro		restos de construção civil
	formação de talude		risco de assoreamento/carreamento
	impermeabilização do solo		arruamento
			Outros
			Outros

4.3. Poluição Hídrica:		4.4. Poluição Atmosférica:	
	<u>despejo de esgoto doméstico</u>		particulado
	resíduo industrial / <u>químico</u>		ação de fogo / queimada
	Outros:		Outros



SECRETARIA MUNICIPAL DE MEIO AMBIENTE E DESENVOLVIMENTO SUSTENTÁVEL

RELATÓRIO DE VISTORIA
CERTIDÃO DE INEXIGIBILIDADE AMBIENTAL – CIA

Fls. 3 de 4

5. Anexo I - Imagem do Programa Google Earth e distância de corpo hídrico.



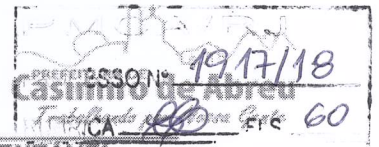

SECRETARIA MUNICIPAL DE MEIO AMBIENTE E DESENVOLVIMENTO SUSTENTÁVEL

RELATÓRIO DE VISTORIA
CERTIDÃO DE INEXIGIBILIDADE AMBIENTAL – CIA

Fls. 4 de 4



Foto: Vistoria.

Casimiro de Abreu, 05 de julho de 2018.

Vivian Pinto Bickel

Vivian Pinto Bickel
Departamento de Fiscalização
Ambiental
Matrícula N° 6253

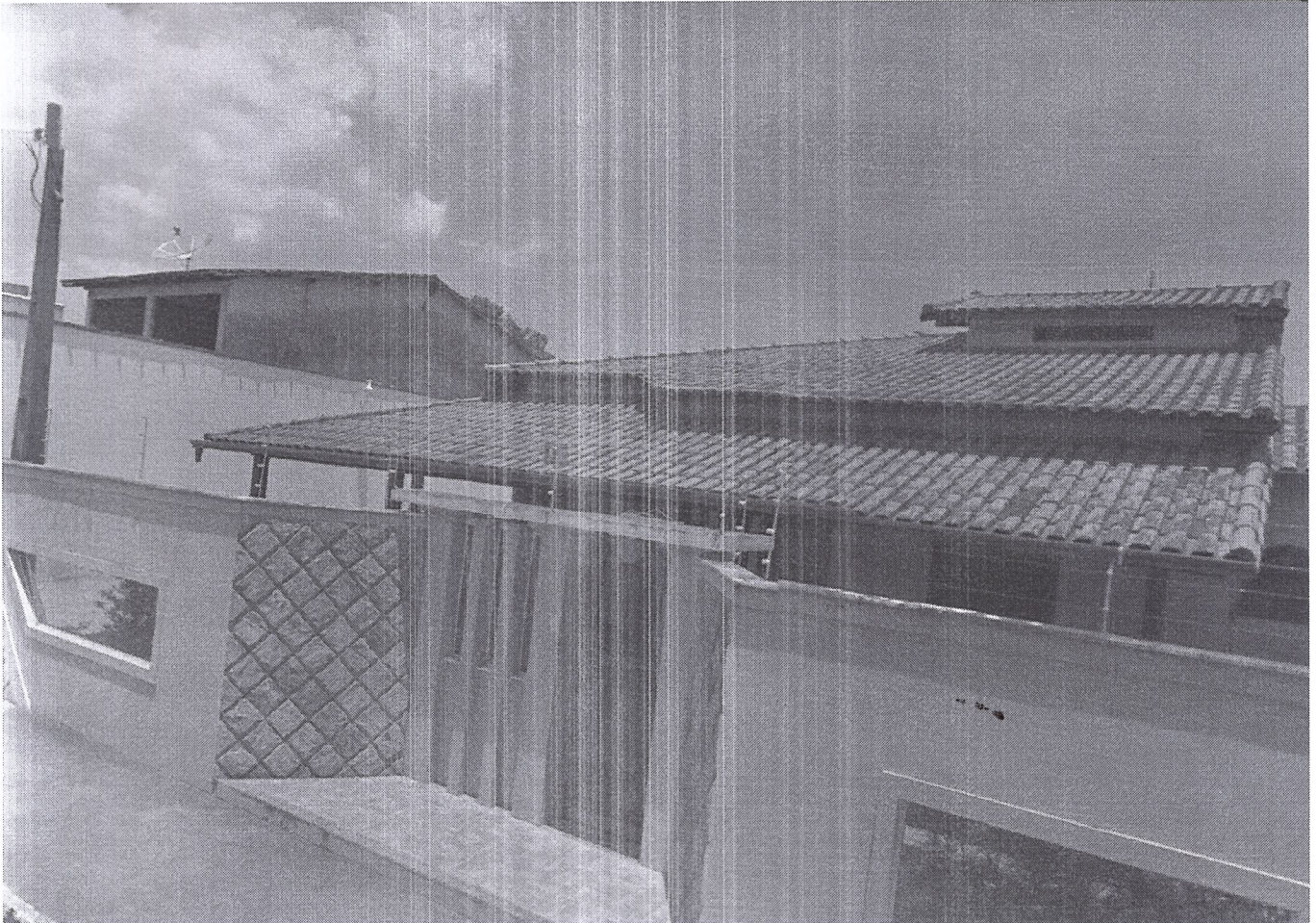
Marcelo Ferreira Faria

Marcelo Ferreira Faria
Diretor do Departamento de Fiscalização
Ambiental
Portaria nº324 /2017