



**SECRETARIA MUNICIPAL DE MEIO AMBIENTE E
DESENVOLVIMENTO SUSTENTÁVEL
DEPARTAMENTO DE FISCALIZAÇÃO AMBIENTAL**

Rua Francisco Xavier da Mota - n° 110 – Bairro Centro - Casimiro de Abreu
meioambiente@casimirodeabreu.rj.gov.br (22) 2778-1732



RELATÓRIO DE VISTORIA

01-DATA DE VISTORIA: 21/11/2023	02-ATIVIDADE: Ligação de Energia elétrica
03-TÉCNICO/FORMAÇÃO: MARCELO FERREIRA FARIA	
04-RAZÃO SOCIAL/NOME: GILBERTO PEREIRA DA SILVA	05-CNPJ/CPF: 003.857.367-97
06-ENDEREÇO Fazenda Novo Horizonte - Lote 7, Professor Souza, Casimiro de Abreu.	
07-COORDENADAS GEOGRÁFICAS: 22°29'58.22"S; 42° 6'50.05"O	08-N° FUNCIONÁRIOS: --
09-CONTATO/CARGO: GILBERTO PEREIRA DA SILVA	10-TELEFONE: -
11-DESCRIÇÃO OU MOTIVO Vistoria realizada para verificar a regularidade ambiental para a ligação de energia elétrica, sob protocolo nº 8161/2023.	
12-CONCLUSÃO Foi verificado que o futuro imóvel estará localizado a mais de 30 metros do corpo hídrico mais próximo, não se inserindo em nenhuma Área de Preservação Permanente (APP Lei 12651-2012), estando apto ao fornecimento de energia.	
Casimiro de Abreu, em 21/11/2023 MARCELO FERREIRA FARIA Diretor de Fiscalização Ambiental Engenheiro Florestal Matrícula 11.085	



FIGURA 1: Localização da residência em relação ao corpo hídrico mais próximo.

(A) Padrão e APP à esquerda



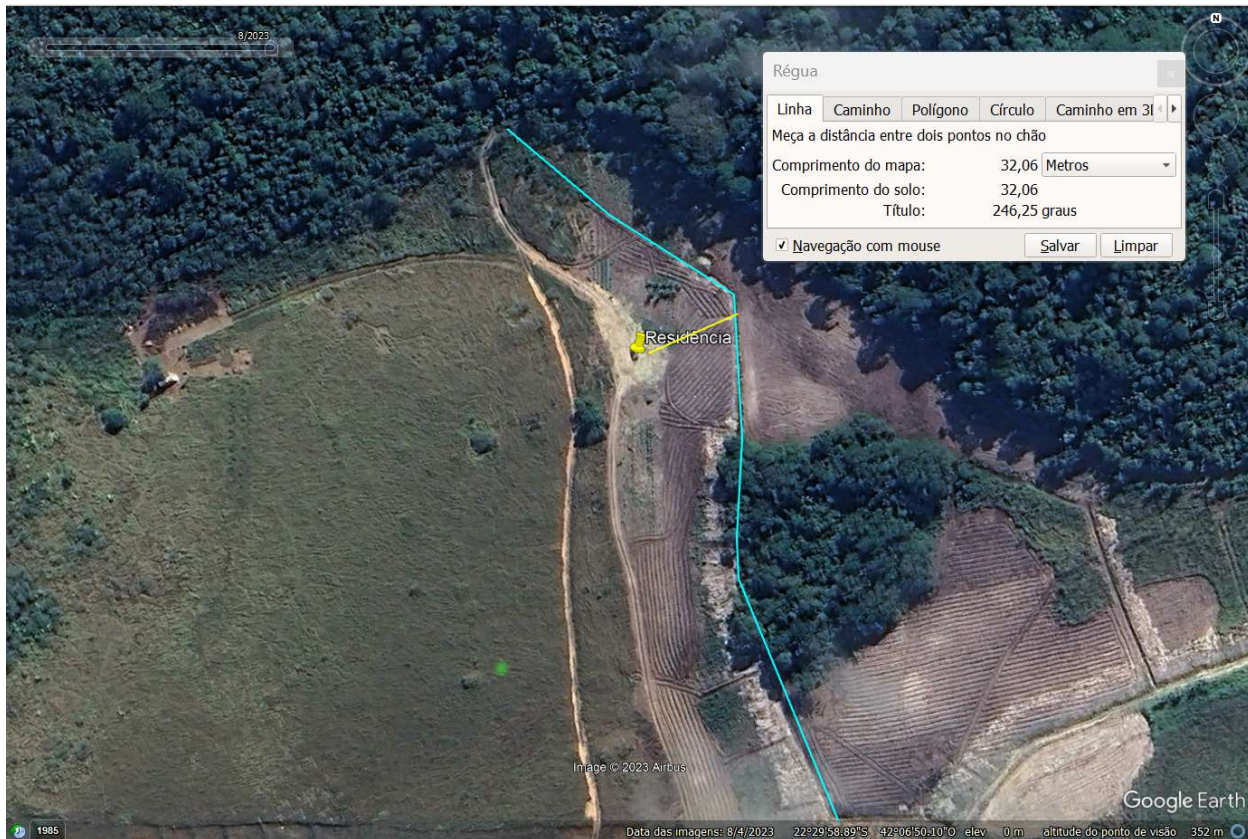

**SECRETARIA MUNICIPAL DE MEIO AMBIENTE E
DESENVOLVIMENTO SUSTENTÁVEL
DEPARTAMENTO DE FISCALIZAÇÃO AMBIENTAL**

Rua Francisco Xavier da Mota - n° 110 – Bairro Centro - Casimiro de Abreu
meioambiente@casimirodeabreu.rj.gov.br (22) 2778-1732



(B) Local da futura Residência



FIGURA 2: Registro fotográfico da vistoria.