



ESTADO DO RIO DE JANEIRO
PREFEITURA DE CASIMIRO DE ABREU

Secretaria Municipal de Meio Ambiente e Desenvolvimento Sustentável



Rodovia RJ 142 – Estrada Serramar, Km 01 – Casimiro de Abreu/RJ - Tel.: 22 2778-1732
meioambientepmca@gmail.com – www.casimirodeabreu.rj.gov.br

RELATÓRIO DE VISTORIA DE LICENÇA AMBIENTAL SIMPLIFICADA

Fls. 1 de 3

Processo nº 3046/17		Data/hora: 03/10/2017 15:00
Requerente: AMPLA ENERGIA E SERVIÇOS S.A		CIC/CNPJ:
Empreendimento: Ampliação de Rede de Energia		Bairro: Barra do Sana
Código da Atividade: UNIDADE: 35.11.24 - Rede de Distribuição de Energia Elétrica de Média Tensão (1kv < v < 69kv)		
Local:		Outros: -----
(x) Área Pública (x) Área Particular	Possui Licença: () sim () não LAS() - CA ()	
Lote () fechado (x) aberto no momento da vistoria	Acompanhada pelo proprietário () sim (x) não	
Coordenadas UTM:		

1. Características do Empreendimento:

1.1. Atividade	1.2. Tipologia da Ocupação:
<u>construção</u>	comercial
acréscimo em edificação existente/ ampliação	residencial
transformação de uso	industrial
outros	x <u>outros - Implantação de Rede Elétrica</u>

2. Caracterização da área:

2.1. Relevo:	2.2. Recursos Hídricos:
entre as cotas	SIM () NÃO (x)
<u>declividade média</u>	nascentes
x área plana	poço
área de baixada	córregos, rios, lagos
outros	rede de abastecimento
	caminhão pipa (cisterna)

2.3. Vegetação:	2.3.1. Tipo:
x <u>arbórea</u>	x <u>nativa</u>
<u>arbustiva</u>	x <u>exótica</u>
x herbácea	invasora
x <u>gramíneas</u>	x <u>pastagem</u>

2.4. Solo:	2.5. Localização:	
rochoso	Unidade de Conservação - APA MACAÉ de Cima	zona urbana
x <u>argiloso</u>	Área de Preservação Permanente	x zona de expansão urbana
turfoso		zona rural
arenoso	na orla	outros
outros		

3. Características do entorno:

PMCA/RJ
PROCESSO Nº <u>3046/17</u>
RUBRICA <u>WDB</u> FLS <u>65</u>



ESTADO DO RIO DE JANEIRO
PREFEITURA DE CASIMIRO DE ABREU



Secretaria Municipal de Meio Ambiente e Desenvolvimento Sustentável

Rodovia RJ 142 – Estrada Serramar, Km 01 – Casimiro de Abreu/RJ - Tel.: 22 2778-1732
meioambientepmca@gmail.com – www.casimirodeabreu.rj.gov.br

RELATÓRIO DE VISTORIA DE LICENÇA AMBIENTAL SIMPLIFICADA

Fls. 2 de 3

3.1. Infraestrutura:		3.2. Circunvizinhança:	
	abastecimento de água		próximo a bem tombado - Qual?
x	coleta de resíduos sólidos urbanos	x	Rodovia - Qual? RJ 142
	rede de esgoto		vizinho de posto de abastecimento
	pavimentado		postos de saúde, clínicas, hospitais
x	galeria de águas pluviais		escola, templo religioso, hotel
	iluminação pública		centro comercial
	estação de tratamento de esgoto		gasoduto, oleoduto
	outros		outros

4. Caracterização de possíveis problemas:

4.1. Danos à Vegetação:		4.1.1. Fragmentos de Vegetação	
SIM ()	NÃO (x)	SIM ()	NÃO (x)
	poda radical	Descrição: Serão necessárias apenas podas isoladas.	
	supressão		
	queimada		
	anelamento		
	por aterro		
	Outros: Podas		

4.2. Movimentação de Terra:		4.2.1. Tipologia do Aterro:	
SIM ()	NÃO (x)	SIM ()	NÃO ()
	corte		restos de construção civil
	aterro		material terroso
	formação de talude		outros
	impermeabilização do solo		
	risco de acidente geotécnico		
	risco de assoreamento/carreamento		
	arruamento		
	outros		

4.3. Poluição Hídrica:		4.4. Poluição Atmosférica:	
	despejo de esgoto doméstico	x	particulado
	resíduo industrial / químico		ação de fogo / queimada
	outros		outros

5. Anexo I - Imagem do Programa Google Earth e fotos da vistoria no local

PMCA/RJ
PROCESSO Nº <u>3046/17</u>
RUBRICA _____ FLS <u>66</u>



ESTADO DO RIO DE JANEIRO
PREFEITURA DE CASIMIRO DE ABREU



Secretaria Municipal de Meio Ambiente e Desenvolvimento Sustentável

Rodovia RJ 142 – Estrada Serramar, Km 01 – Casimiro de Abreu/RJ - Tel.: 22 2778-1732
meioambientepmca@gmail.com – www.casimirodeabreu.rj.gov.br

RELATÓRIO DE VISTORIA DE LICENÇA AMBIENTAL SIMPLIFICADA

Fls. 3 de 3

ANEXO I



Figura 1: Vista aérea da área a ser Implanta a ampliação da rede.

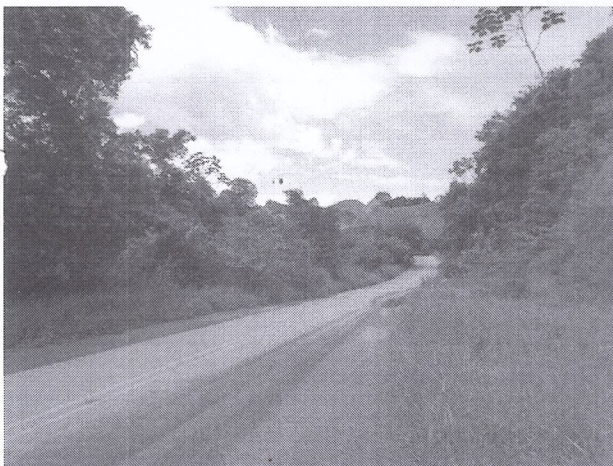

PMCA/RJ
PROCESSO Nº 3046/17
RUBRICA _____ FLS 67

Vivian Pinto Bickel
Vivian Pinto Bickel
Departamento de Fiscalização
Ambiental
Matrícula N° 6253

Casimiro de Abreu, 03 de outubro de 2017.

Marcelo Ferreira Faria
Marcelo Ferreira Faria
Diretor de Fiscalização
Ambiental
Portaria nº 0324/2017