



ESTADO DO RIO DE JANEIRO
PREFEITURA DE CASIMIRO DE ABREU



Secretaria Municipal de Meio Ambiente e Desenvolvimento Sustentável

Rodovia RJ 142 – Estrada Serramar, Km 01 – Casimiro de Abreu/RJ - Tel.: 22 2778-1732
meioambientepmca@gmail.com – www.casimirodeabreu.rj.gov.br

RELATÓRIO DE VISTORIA DE LICENÇA AMBIENTAL SIMPLIFICADA

Fls. 1 de 3

Processo nº 3048/17		Data/hora: 03/10/2017 15:00
Requerente: AMPLA ENERGIA E SERVIÇOS S.A		CIC/CNPJ: 33.050.071/0001-58
Empreendimento: Ampliação de Rede de Energia		Bairro: Barra do Sana
Código da Atividade: UNIDADE: 35.11.24 - Rede de Distribuição de Energia Elétrica de Média Tensão (1kv < v < 69kv)		
Local: Condomínio Barra do Sana 2, It 9, QD B1		Outros: -----
(x) Área Pública () Área Particular	Possui Licença: () sim (x) não LAS() - CA ()	
Lote () fechado (x) aberto no momento da vistoria	Acompanhada pelo proprietário () sim (x) não	
Coordenadas UTM: 23 K 784926.97 m E; 7524596.44 m S		

1. Características do Empreendimento:

1.1. Atividade	1.2. Tipologia da Ocupação:
<input type="checkbox"/> construção	<input type="checkbox"/> comercial
<input type="checkbox"/> acréscimo em edificação existente/ ampliação	<input type="checkbox"/> residencial
<input type="checkbox"/> transformação de uso	<input type="checkbox"/> industrial
<input checked="" type="checkbox"/> Outros: <u>Implantação de Rede Elétrica</u>	<input checked="" type="checkbox"/> <u>outros - Implantação de Rede Elétrica</u>

2. Caracterização da área:

2.1. Relevo:	2.2. Recursos Hídricos:
<input type="checkbox"/> entre as cotas	SIM () NÃO (x)
<input type="checkbox"/> declividade média	<input type="checkbox"/> nascentes
<input checked="" type="checkbox"/> área plana	<input type="checkbox"/> poço
<input type="checkbox"/> área de baixada	<input type="checkbox"/> córregos, rios, lagos
<input type="checkbox"/> outros	<input type="checkbox"/> rede de abastecimento
	<input type="checkbox"/> caminhão pipa (cisterna)

2.3. Vegetação:	2.3.1. Tipo:
<input checked="" type="checkbox"/> <u>arbórea</u>	<input checked="" type="checkbox"/> <u>nativa</u>
<input type="checkbox"/> <u>arbustiva</u>	<input checked="" type="checkbox"/> <u>exótica</u>
<input checked="" type="checkbox"/> herbácea	<input type="checkbox"/> invasora
<input checked="" type="checkbox"/> <u>gramíneas</u>	<input checked="" type="checkbox"/> <u>pastagem</u>

2.4. Solo:	2.5. Localização:
<input type="checkbox"/> rochoso	<input checked="" type="checkbox"/> Unidade de Conservação - APA <u>MACAÉ de Cima</u>
<input checked="" type="checkbox"/> <u>argiloso</u>	<input checked="" type="checkbox"/> zona urbana
<input type="checkbox"/> turfoso	<input type="checkbox"/> zona de expansão urbana
<input type="checkbox"/> arenoso	<input type="checkbox"/> Área de Preservação Permanente
<input type="checkbox"/> outros	<input type="checkbox"/> <u>zona rural</u>
	<input type="checkbox"/> na orla
	<input type="checkbox"/> outros

3. Características do entorno:

PMCA/RJ
PROCESSO Nº <u>3048/17</u>
RUBRICA 
FLS <u>66</u>



ESTADO DO RIO DE JANEIRO
PREFEITURA DE CASIMIRO DE ABREU



Secretaria Municipal de Meio Ambiente e Desenvolvimento Sustentável

Rodovia RJ 142 – Estrada Serramar, Km 01 – Casimiro de Abreu/RJ - Tel.: 22 2778-1732
meioambientepmca@gmail.com – www.casimirodeabreu.rj.gov.br

RELATÓRIO DE VISTORIA DE LICENÇA AMBIENTAL SIMPLIFICADA

Fls. 2 de 3

3.1. Infraestrutura:		3.2. Circunvizinhança:	
<input checked="" type="checkbox"/>	abastecimento de água		próximo a bem tombado - Qual?
<input checked="" type="checkbox"/>	<u>coleta de resíduos sólidos urbanos</u>	<input checked="" type="checkbox"/>	Rodovia - Qual? RJ 142
<input checked="" type="checkbox"/>	rede de esgoto		vizinho de posto de abastecimento
	pavimentado		postos de saúde, clínicas, hospitais
<input checked="" type="checkbox"/>	galeria de águas pluviais		escola, templo religioso, hotel
	iluminação pública		centro comercial
	estação de tratamento de esgoto		gasoduto, oleoduto
	outros		outros

4. Caracterização de possíveis problemas:

4.1. Danos à Vegetação:		4.1.1. Fragmentos de Vegetação	
SIM ()	NÃO (x)	SIM ()	NÃO (x)
	poda radical	Descrição: Não Haverá danos à vegetação existente. A linha percorrerá estrada já existente.	
	supressão		
	queimada		
	anelamento		
	por aterro		
	Outros: Podas		

4.2. Movimentação de Terra:		4.2.1. Tipologia do Aterro:	
SIM ()	NÃO (x)	SIM ()	NÃO ()
	corte		restos de construção civil
	aterro		material terroso
	formação de talude		outros
	impermeabilização do solo		
			risco de acidente geotécnico
			risco de assoreamento/carreamento
			arruamento
			outros

4.3. Poluição Hídrica:		4.4. Poluição Atmosférica:	
	despejo de esgoto doméstico	<input checked="" type="checkbox"/>	<u>particulado</u>
	resíduo industrial / químico		ação de fogo / queimada
	outros		outros

5. Anexo I - Imagem do Programa Google Earth e fotos da vistoria no local

PMCA/RJ
PROCESSO Nº <u>3048/17</u>
RUBRICA <u>[assinatura]</u> FLS <u>67</u>



ESTADO DO RIO DE JANEIRO
PREFEITURA DE CASIMIRO DE ABREU



Secretaria Municipal de Meio Ambiente e Desenvolvimento Sustentável

Rodovia RJ 142 – Estrada Serramar, Km 01 – Casimiro de Abreu/RJ - Tel.: 22 2778-1732
meioambientepmca@gmail.com – www.casimirodeabreu.rj.gov.br

RELATÓRIO DE VISTORIA DE LICENÇA AMBIENTAL SIMPLIFICADA

Fls. 3 de 3

ANEXO I

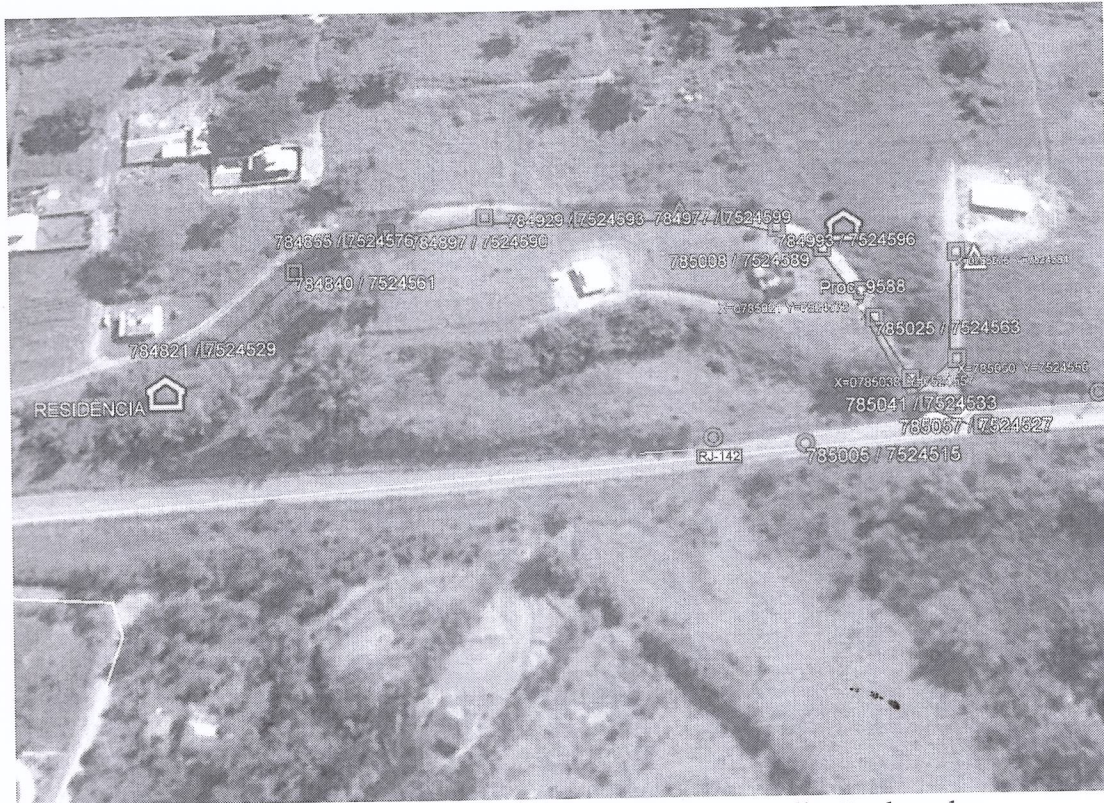

PMCA/RJ
PROCESSO Nº 3048/17
RURRICA  FLS 68

Figura 1: Vista aérea da área a ser implantada a ampliação da rede.



Casimiro de Abreu, 03 de outubro de 2017.

Vivian Pinto Bickel
Departamento de Fiscalização
Ambiental
Matrícula Nº 6253

Marcelo Ferreira Faria
Diretor de Fiscalização
Ambiental
Portaria nº 0324/2017