



Estado do Rio de Janeiro
PREFEITURA DE CASIMIRO DE ABREU

Rua Padre Anchieta 234, Centro - Casimiro de Abreu - RJ- Tel/Fax: (22) 2778-1099



SECRETARIA MUNICIPAL DE MEIO AMBIENTE
RELATÓRIO DE VISTORIA DE LICENÇA DE OPERAÇÃO

Fls. 1 de 4

Processo nº 9784/18		Data/hora: 28/11/2018 às 15:30h
Requerente: Posto Nobre de Rio Dourado LTDA. EPP		CNPJ: 21.827.476/0001-70
Empreendimento/ Código da Atividade: 47.31-8-00 Comércio Varejista de Combustíveis Automotores; 47.32-6-00 Comércio Varejista de Lubrificantes.		Distrito: Rio Dourado
Local: Rua Loteamento Extensão Rio Dourado, S/N, Lote 05 - B - Quadra 15		Tel: (22) 2778-9837
<input type="checkbox"/> Área Pública <input checked="" type="checkbox"/> Área Particular		Outros: -----
Possui Licença: <input checked="" type="checkbox"/> sim <input type="checkbox"/> não		
LPI <input checked="" type="checkbox"/> - CA <input type="checkbox"/>		
Lote <input type="checkbox"/> fechado <input checked="" type="checkbox"/> aberto no momento da vistoria		Acompanhada pelo proprietário <input checked="" type="checkbox"/> sim <input type="checkbox"/> não
Coordenadas UTM: 23 K 801953.32 m E; 7512520.25 m S.		

1. Características do Empreendimento

1.1. Atividade		1.2. Tipologia da Ocupação:	
<input type="checkbox"/>	construção	X	comercial
<input type="checkbox"/>	acréscimo em edificação existente/ ampliação		residencial
<input type="checkbox"/>	transformação de uso		industrial
<input type="checkbox"/>	Outros	x	Outros: <u>Posto de serviço</u>

2. Caracterização da área:

2.1. Relevo:		2.2. Recursos Hídricos:	
<input type="checkbox"/>	entre as cotas	SIM (<input type="checkbox"/>) NÃO (<input type="checkbox"/>)	
<input type="checkbox"/>	declividade média		<u>nascentes</u>
X	área plana		<u>poço</u>
<input type="checkbox"/>	área de baixada		<u>córregos, rios, lagos, canal</u>
<input type="checkbox"/>	Outros		<u>rede de abastecimento</u>
<input type="checkbox"/>		x	Outros: <u>Drenagem canalizada subterrânea fora da área de intervenção.</u>

2.3. Vegetação: SIM (<input type="checkbox"/>) NÃO (<input checked="" type="checkbox"/>)		2.3.1. Tipo:	
<input type="checkbox"/>	<u>arbórea</u>		<u>nativa</u>
<input type="checkbox"/>	<u>arbustiva</u>	x	<u>exótica</u>
<input type="checkbox"/>	herbácea		invasora
<input type="checkbox"/>	gramíneas		<u>pastagem</u>

2.4. Solo:		2.5. Localização:	
<input type="checkbox"/>	rochoso	X	Zona urbana
x	<u>argiloso</u>		Zona de expansão urbana
<input type="checkbox"/>	turfoso		<u>Zona rural</u>
<input type="checkbox"/>	arenoso		
<input type="checkbox"/>	Outros		Outros

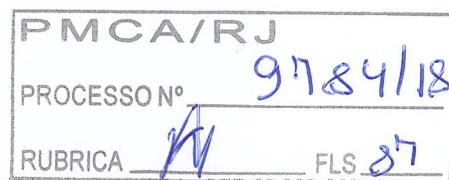



Estado do Rio de Janeiro
PREFEITURA DE CASIMIRO DE ABREU

Rua Padre Anchieta 234, Centro - Casimiro de Abreu - RJ- Tel/Fax: (22) 2778-1099



SECRETARIA MUNICIPAL DE MEIO AMBIENTE
RELATÓRIO DE VISTORIA DE LICENÇA DE OPERAÇÃO

Fis. 2 de 4

3. Características do entorno:

3.1. Infraestrutura:		3.2. Circunvizinhança	
<input checked="" type="checkbox"/>	abastecimento de água		próximo a bem tombado - Qual?
<input checked="" type="checkbox"/>	coleta de resíduos sólidos urbanos	<input checked="" type="checkbox"/>	Rodovia - Qual? RJ 142 RJ162
	rede de esgoto		vizinho de posto de abastecimento
<input checked="" type="checkbox"/>	pavimentado		postos de saúde, clínicas, hospitais
<input checked="" type="checkbox"/>	Rede de drenagem de águas pluviais		escola, templo religioso, hotel
<input checked="" type="checkbox"/>	iluminação pública		centro comercial
<input checked="" type="checkbox"/>	fossa/ filtro/ sumidouro		gasoduto, oleoduto
	Outros	<input checked="" type="checkbox"/>	Outros: Propriedades rurais e residencias

4. Caracterização de possíveis problemas:

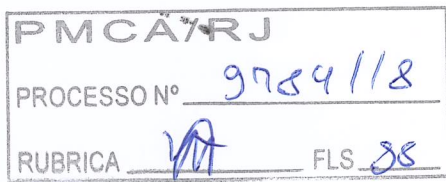
4.1. Danos à Vegetação:		4.1.1. Fragmentos de Vegetação	
SIM ()	NÃO (x)	SIM ()	NÃO (x)
<input type="checkbox"/>	poda radical	Observações: Não existe intervenção a vegetação. 	
<input type="checkbox"/>	supressão		
<input type="checkbox"/>	queimada		
<input type="checkbox"/>	anelamento		
<input type="checkbox"/>	por aterro		
<input type="checkbox"/>	Outros		

4.2. Movimentação de Terra		4.2.1. Tipologia do Aterro:	
SIM (x)	NÃO ()	SIM ()	NÃO (x)
<input type="checkbox"/>	corte	<input type="checkbox"/>	restos de construção civil
<input type="checkbox"/>	aterro	<input type="checkbox"/>	material terroso
<input type="checkbox"/>	formação de talude	<input type="checkbox"/>	Outros
<input type="checkbox"/>	impermeabilização do solo	<input type="checkbox"/>	
<input type="checkbox"/>	risco de acidente geotécnico	<input type="checkbox"/>	
<input type="checkbox"/>	risco de assoreamento/carreamento	<input type="checkbox"/>	
<input type="checkbox"/>	arruamento	<input type="checkbox"/>	
<input type="checkbox"/>	Outros	<input type="checkbox"/>	

4.3. Poluição Hídrica:		4.4. Poluição Atmosférica:	
<input checked="" type="checkbox"/>	despejo de esgoto doméstico	<input checked="" type="checkbox"/>	particulado
<input checked="" type="checkbox"/>	resíduo industrial / químico (Material percolado)	<input type="checkbox"/>	ação de fogo / queimada
<input type="checkbox"/>	Outros: assoreamento	<input checked="" type="checkbox"/>	Outros: emissão de vapores de combustíveis

5. Observações Gerais:

O empreendimento foi instalado de posse da Licença Prévia e de Instalação LPI 01/2017 emitida pelo Município. A vistoria realizada constatou que a instalação seguiu o projeto apresentado, estando presentes os elementos necessários para a Operação. Foi observado os mecanismos de segurança.



SECRETARIA MUNICIPAL DE MEIO AMBIENTE
RELATÓRIO DE VISTORIA DE LICENÇA DE OPERAÇÃO

Fls. 3 de 4

6. Anexo I – Imagem Google Earth.

PMCA/RJ
PROCESSO Nº <u>9784/18</u>
RUBRICA <u>AA</u> FLS <u>28</u>



23 K 801957.82 m E; 7512521.37 m S

Registro Fotográfico de vistoria



a) Fachada

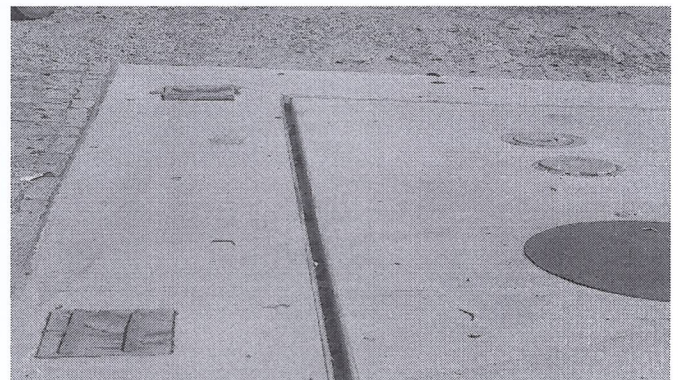

b) Canaletas de contenção área de abastecimento



SECRETARIA MUNICIPAL DE MEIO AMBIENTE
RELATÓRIO DE VISTORIA DE LICENÇA DE OPERAÇÃO

Fls. 4 de 4



c) Tanques subterrâneos

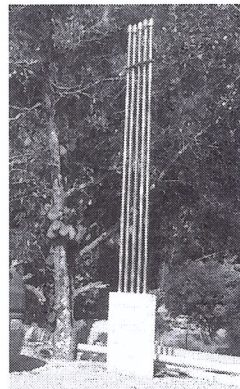

d) Suspiros do tanque

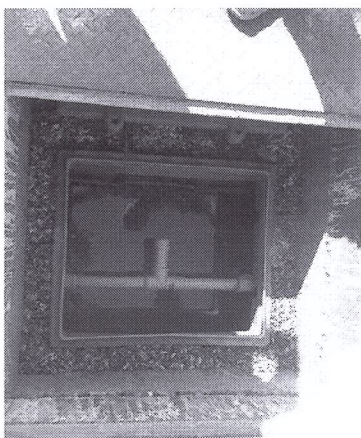

e) CSAO



f) Poço de monitoramento

Shana Ricão da Cruz
Fiscal Ambiental
Matrícula nº 10.153

Casimiro de Abreu, 28 de novembro de 2017.

Marcelo Ferreira Faria
Diretor do Departamento de Fiscalização
Ambiental
Portaria nº 0324/2017

