



Estado do Rio de Janeiro
PREFEITURA DE CASIMIRO DE ABREU

Rua Padre Anchieta 234, Centro - Casimiro de Abreu - RJ - Tel/Fax: (22) 2778-1099

PMCA/RJ
PROCESSO Nº 9588/17
RUBRICA [assinatura] FLS 33
Casimiro de Abreu
Trabalhando por Nosso Estado

SECRETARIA MUNICIPAL DE MEIO AMBIENTE E DESENVOLVIMENTO SUSTENTAVEL

Rodovia RJ 142 - Estrada Serraomar Km 61 s/nº - Vargem Grande - Casimiro de Abreu/ RJ - CEP 28.860-000 -
Telefax: (22) 2778-1732 e-mail: meioambientepmca@gmail.com

RELATÓRIO DE VISTORIA
CERTIDÃO DE INEXIGIBILIDADE AMBIENTAL - CIA 05/2017

Fls. 1 de 3

Processo nº 9588/17		Data/hora: 07/11/2017 15:00
Requerente: AMPLA ENERGIA E SERVIÇOS S.A		CIC/CNPJ: 33.050.071/0001-58
Empreendimento: Ampliação de Rede de Energia		Bairro: Barra do Sana
Código da Atividade: UNIDADE: 35.11.24 - Rede de Distribuição de Energia Elétrica de Média Tensão (v < 1kv)		
Local:		Outros: -----
<input checked="" type="checkbox"/> Área Pública	Possui Licença: () sim () não	
<input checked="" type="checkbox"/> Área Particular	LAS() - CA ()	
Lote () fechado (x) aberto no momento da vistoria	Acompanhada pelo proprietário () sim (x) não	
Coordenadas UTM:		

1. Características do Empreendimento:

1.1. Atividade	1.2. Tipologia da Ocupação:
<input type="checkbox"/> construção	comercial
<input type="checkbox"/> acréscimo em edificação existente/ ampliação	residencial
<input type="checkbox"/> transformação de uso	industrial
<input type="checkbox"/> outros	x outros - Implantação de Rede Elétrica

2. Caracterização da área:

2.1. Relevo:	2.2. Recursos Hídricos:
<input type="checkbox"/> entre as cotas	SIM () NÃO (x)
<input type="checkbox"/> declividade média	nascentes
x <input checked="" type="checkbox"/> área plana	poço
<input type="checkbox"/> área de baixada	córregos, rios, lagos
<input type="checkbox"/> outros	rede de abastecimento
	caminhão pipa (cisterna)

2.3. Vegetação:	2.3.1. Tipo:
x <input checked="" type="checkbox"/> arbórea	x <input checked="" type="checkbox"/> nativa
<input type="checkbox"/> arbustiva	x <input checked="" type="checkbox"/> exótica
x <input checked="" type="checkbox"/> herbácea	<input type="checkbox"/> invasora
x <input checked="" type="checkbox"/> gramíneas	x <input checked="" type="checkbox"/> pastagem

2.4. Solo:	2.5. Localização:
<input type="checkbox"/> rochoso	x Unidade de Conservação - APA MACAÉ de Cima
x <input checked="" type="checkbox"/> argiloso	<input checked="" type="checkbox"/> zona urbana
<input type="checkbox"/> turfoso	<input type="checkbox"/> zona de expansão urbana
<input type="checkbox"/> arenoso	Área de Preservação Permanente
<input type="checkbox"/> outros	<input type="checkbox"/> zona rural
	na orla
	outros



SECRETARIA MUNICIPAL DE MEIO AMBIENTE E DESENVOLVIMENTO SUSTENTÁVEL

Rodovia RJ 142 - Estrada Serramar, Km 61 s/nº - Vargem Grande - Casimiro de Abreu/ RJ - CEP 28.860-000 -
 Telefax: (22) 2778-1732 e-mail: meioambientepmca@gmail.com

RELATÓRIO DE VISTORIA
CERTIDÃO DE INEXIGIBILIDADE AMBIENTAL - CIA 05/2017

Fls. 2 de 3

3. Características do entorno:

3.1. Infraestrutura:		3.2. Circunvizinhança:	
	abastecimento de água		próximo a bem tombado - Qual?
x	coleta de resíduos sólidos urbanos	x	Rodovia - Qual? RJ 142
	rede de esgoto		vizinho de posto de abastecimento
	pavimentado		postos de saúde, clínicas, hospitais
x	galeria de águas pluviais		escola, templo religioso, hotel
	iluminação pública		centro comercial
	estação de tratamento de esgoto		gasoduto, oleoduto
	outros		outros

4. Caracterização de possíveis problemas:

4.1. Danos à Vegetação:		4.1.1. Fragmentos de Vegetação	
SIM () NÃO (x)		SIM () NÃO (x)	
	poda radical	Descrição:	
	supressão		
	queimada		
	anelamento		
	por aterro		
	outros		

4.2. Movimentação de Terra:		4.2.1. Tipologia do Aterro:	
SIM () NÃO (x)		SIM () NÃO ()	
	corte		risco de acidente geotécnico
	aterro		risco de assoreamento/carreamento
	formação de talude		arruamento
	impermeabilização do solo		outros
			restos de construção civil
			material terroso
			outros

4.3. Poluição Hídrica:		4.4. Poluição Atmosférica:	
	despejo de esgoto doméstico	x	particulado
	resíduo industrial / químico		ação de fogo / queimada
	outros		outros

5. Anexo I - Imagem do Programa Google Earth e fotos da vistoria no local



RELATÓRIO DE VISTORIA
CERTIDÃO DE INEXIGIBILIDADE AMBIENTAL - CIA 05/2017

Fls. 3 de 3

ANEXO I



Figura 1: Vista aérea da área a ser implantada a ampliação da rede.

Na figura acima em destaque encontra-se delimitada a área a ser executado o empreendimento. Detalhe da linha já existente. Distanciamento do corpo hídrico da residência contemplada.

Casimiro de Abreu, 08 de novembro de 2017.

Vivian Pinto Bickel
Vivian Pinto Bickel
Departamento de Fiscalização
Ambiental
Matrícula nº 6253

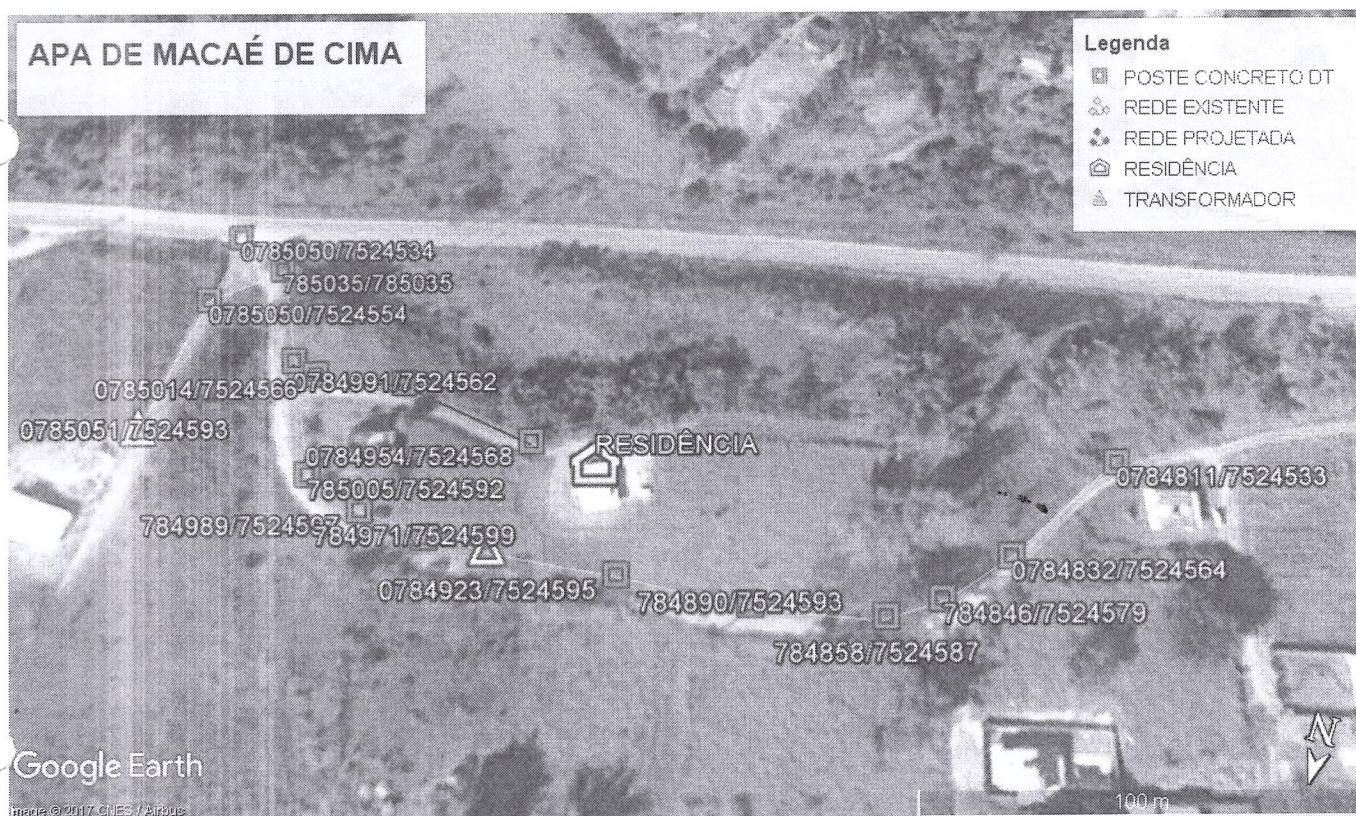
Marcelo Ferreira Faria
Marcelo Ferreira Faria
Diretor de Fiscalização
Ambiental
Portaria nº 0324/2017