



Estado do Rio de Janeiro  
PREFEITURA DE CASIMIRO DE ABREU

Rua Padre Anchieta 234, Centro - Casimiro de Abreu - RJ- Tel/Fax: (22) 2778-1099



SECRETARIA MUNICIPAL DE MEIO AMBIENTE  
RELATÓRIO DE VISTORIA AUTORIZAÇÃO AMBIENTAL

Fls.1 de 4

<b>Processo nº 11181/17</b>		Data/hora: 26/06/2019 às 10:30h	
Requerente: Sérgio Fraga de Faria		CPF: 010.719.707-39	
Empreendimento/ Código da Atividade: 4311-8/02 – Preparação de Canteiro e limpeza de terreno.		Distrito: Sede/Casimiro de Abreu	
Local: Estrada Ypuca Km 02, Lt 03.		Tel: (22) 99936-2745	
		Outros: -----	
( ) Área Pública ( x ) Área Particular	Possui Licença: ( ) sim ( x ) não LPI ( ) - CA ( )		
Lote ( ) fechado ( x ) aberto no momento da vistoria	Acompanhada pelo proprietário ( x ) sim ( ) não		
Coordenadas UTM: UTM: 23 K 790645 m E; 7510652 m S.			

**1. Características do Empreendimento**

1.1. Atividade		1.2. Tipologia da Ocupação:	
<input type="checkbox"/>	construção	<input type="checkbox"/>	comercial
<input type="checkbox"/>	acréscimo em edificação existente/ ampliação	<input type="checkbox"/>	residencial
<input type="checkbox"/>	transformação de uso	<input type="checkbox"/>	industrial
<input checked="" type="checkbox"/>	Outros: Limpeza mecanizada	<input checked="" type="checkbox"/>	Outros:

**2. Caracterização da área:**

2.1. Relevo:		2.2. Recursos Hídricos:	
		SIM ( x )	NÃO ( )
<input type="checkbox"/>	entre as cotas	<input type="checkbox"/>	<input type="checkbox"/>
<input checked="" type="checkbox"/>	declividade média	<input type="checkbox"/>	<input type="checkbox"/>
<input type="checkbox"/>	área plana	<input type="checkbox"/>	<input type="checkbox"/>
<input type="checkbox"/>	área de baixada	<input checked="" type="checkbox"/>	<input type="checkbox"/>
<input type="checkbox"/>	Outros	<input type="checkbox"/>	<input type="checkbox"/>

2.3. Vegetação: SIM ( x ) NÃO ( )		2.3.1. Tipo:	
<input type="checkbox"/>	arbórea	<input type="checkbox"/>	nativa
<input type="checkbox"/>	arbustiva	<input checked="" type="checkbox"/>	exótica
<input type="checkbox"/>	herbácea	<input type="checkbox"/>	invasora
<input checked="" type="checkbox"/>	gramíneas	<input type="checkbox"/>	pastagem

2.4. Solo:		2.5. Localização:	
<input type="checkbox"/>	rochoso	<input checked="" type="checkbox"/>	Unidade de Conservação – APA da Bacia do Rio São João/Mico Leão Dourado.
<input checked="" type="checkbox"/>	argiloso	<input type="checkbox"/>	
<input type="checkbox"/>	turfoso	<input checked="" type="checkbox"/>	Área de Preservação Permanente
<input type="checkbox"/>	arenoso	<input type="checkbox"/>	
<input type="checkbox"/>	Outros	<input type="checkbox"/>	Orla

PMCA/RJ  
PROCESSO Nº 11181/17  
32



Estado do Rio de Janeiro  
PREFEITURA DE CASIMIRO DE ABREU

Rua Padre Anchieta 234, Centro - Casimiro de Abreu - RJ- Tel/Fax: (22) 2778-1099



SECRETARIA MUNICIPAL DE MEIO AMBIENTE  
RELATÓRIO DE VISTORIA AUTORIZAÇÃO AMBIENTAL

PMCA/RJ  
PROCESSO Nº 12381/17  
RUBRICA A  
Fls.2 de 4  
FLS 33

3. Características do entorno:

3.1. Infraestrutura:		3.2. Circunvizinhança	
	abastecimento de água		próximo a bem tombado - Qual?
	<u>coleta de resíduos sólidos urbanos</u>		Rodovia - Qual? RJ 142
	rede de esgoto		vizinho de posto de abastecimento
	pavimentado		postos de saúde, clínicas, hospitais
	Rede de drenagem de águas pluviais		escola, templo religioso, hotel
	<u>iluminação pública</u>		centro comercial
	fossa/ filtro/ sumidouro		gasoduto, oleoduto
	Outros	x	<u>Outros: Propriedades rurais.</u>

4. Caracterização de possíveis problemas:

4.1. Danos à Vegetação:		4.1.1. Fragmentos de Vegetação	
SIM ( ) NÃO ( x )		SIM ( ) NÃO ( x )	
	poda radical	Observações: Não existe intervenção a vegetação arbórea.	
	supressão		
	queimada		
	anelamento		
	por aterro		
	Outros		

4.2. Movimentação de Terra		4.2.1. Tipologia do Aterro:	
SIM ( x ) NÃO ( )		SIM ( ) NÃO ( x )	
x	cutelo		restos de construção civil
x	aterro		<u>material terroso</u>
	formação de talude	x	<u>arruamento</u>
	<u>impermeabilização do solo</u>		Outros
			Outros

4.3. Poluição Hídrica:		4.4. Poluição Atmosférica:	
	<u>despejo de esgoto doméstico</u>	x	<u>particulado</u>
	resíduo industrial / químico (Material percolado)		ação de fogo / queimada
	<u>Outros: assoreamento</u>	x	Outros: emissão de vapores de combustíveis

5. Observações Gerais:

Trata-se de intervenção de impacto poluidor insignificante para abertura de via interna para escoamento de produção agrícola e limpeza para acerto de terreno para a construção de benfeitoria. Existe corpo hídrico na propriedade que não será interceptado pela estrada. A área de preservação permanente deste corpo hídrico é interceptada por estrada rural sendo que a estrada interna partirá da estrada existente, localizada em APP de uso consolidado. Sendo o restante revegetado com mudas nativas, sendo que o plantio excede o exigido na "regra da escadinha" sendo reservado 30 metros da Área de Preservação Permanente do Corpo hídrico denominado Indaiçu Mirim.



SECRETARIA MUNICIPAL DE MEIO AMBIENTE  
RELATÓRIO DE VISTORIA AUTORIZAÇÃO AMBIENTAL

Fls.3 de 4

PMCA/RJ  
PROCESSO Nº 1118117  
RUBRICA DL FLS 34

6. Anexo I – Imagem Google Earth.



UTM: 23 K 790645 m E; 7510652 m S.

Registro Fotográfico de vistoria



a) Vista da área da estrada.

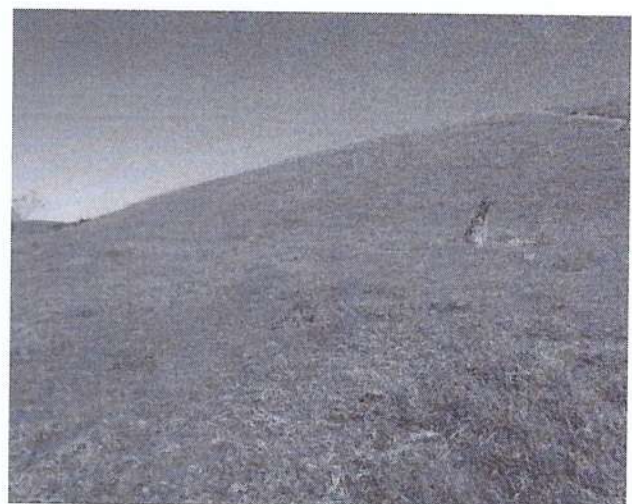

b) área de depósito de excedente de material.



Estado do Rio de Janeiro  
**PREFEITURA DE CASIMIRO DE ABREU**

Rua Padre Anchieta 234, Centro - Casimiro de Abreu - RJ- Tel/Fax: (22) 2778-1099



**SECRETARIA MUNICIPAL DE MEIO AMBIENTE**  
**RELATÓRIO DE VISTORIA AUTORIZAÇÃO AMBIENTAL**

Fls.4 de 4

c) Plantio de mudas em APP



d) Cerca delimitando APP.



Casimiro de Abreu, 28 de junho de 2019.

*Vivian Pinto Bickel*  
**Vivian Pinto Bickel**  
Departamento de Fiscalização Ambiental  
Matricula N° 6253

*Marcelo Ferreira Faria*  
**Marcelo Ferreira Faria**  
Diretor do Departamento de  
Fiscalização Ambiental  
Portaria nº 0324/2017

