

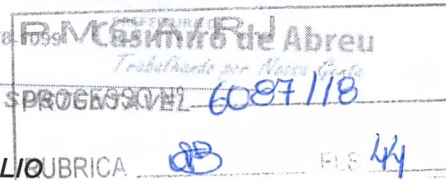

Estado do Rio de Janeiro
PREFEITURA DE CASIMIRO DE ABREU

Rua Padre Anchieta 234, Centro - Casimiro de Abreu - RJ - Tel/Fax: (22) 2778-7099



SECRETARIA MUNICIPAL DE MEIO AMBIENTE E DESENVOLVIMENTO S.P. 0001/2017

RELATÓRIO DE VISTORIA
LICENÇA DE INSTALAÇÃO E OPERAÇÃO - LIOUBRICA

Fls. 1 de 4

Processo nº 5085/18		Data/hora: 22/08/18 14:00h	
Requerente: José Roberto Frez Balonecker.		CPF: 516.873.567-34	
Empreendimento: Corte e Aterro para construção de Galpão.		Bairro: São Romão	
Código da Atividade (cnae): 4313-4/00 Obras de Terraplanagem		Tel: (22) 996111814	
Local: Estrada Serramar - Km 19		Outros: -----	
<input type="checkbox"/> Área Pública	Possui Licença: <input type="checkbox"/> sim <input checked="" type="checkbox"/> não		
<input checked="" type="checkbox"/> Área Particular	LAS <input type="checkbox"/> - CA <input type="checkbox"/>		
<input type="checkbox"/> fechado <input checked="" type="checkbox"/> aberto no momento da vistoria		Acompanhada pelo proprietário <input type="checkbox"/> sim <input checked="" type="checkbox"/> não	
Coordenadas UTM: 23 K 801916.28 m E; 7512639.50 m S			

1. Características do Empreendimento

1.1. Atividade		1.2. Tipologia da Ocupação:	
<input type="checkbox"/>	Construção	<input checked="" type="checkbox"/>	<u>comercial</u>
<input type="checkbox"/>	acréscimo em edificação existente/ ampliação	<input checked="" type="checkbox"/>	residencial
<input type="checkbox"/>	transformação de uso	<input type="checkbox"/>	industrial
<input checked="" type="checkbox"/>	Outros: <u>Corte e aterro.</u>	<input type="checkbox"/>	Outros

2. Caracterização da área:

2.1. Relevo:		2.2. Recursos Hídricos:	
<input type="checkbox"/>	entre as cotas	<input checked="" type="checkbox"/>	SIM (x)
<input type="checkbox"/>	declividade média	<input type="checkbox"/>	NÃO ()
<input checked="" type="checkbox"/>	<u>área plana</u>	<input type="checkbox"/>	Olho d'água
<input checked="" type="checkbox"/>	área de baixada	<input checked="" type="checkbox"/>	poço
<input checked="" type="checkbox"/>	Outros: Montanhoso	<input type="checkbox"/>	córregos, rios, lagos, canal
<input type="checkbox"/>		<input type="checkbox"/>	<u>rede de abastecimento</u>
<input type="checkbox"/>		<input type="checkbox"/>	caminhão pipa (cisterna)

2.3. Vegetação: <input checked="" type="checkbox"/> Sim <input type="checkbox"/> não		2.3.1. Tipo:	
<input type="checkbox"/>	arbórea	<input checked="" type="checkbox"/>	nativa
<input type="checkbox"/>	arbustiva	<input checked="" type="checkbox"/>	exótica
<input checked="" type="checkbox"/>	herbácea	<input type="checkbox"/>	invasora
<input checked="" type="checkbox"/>	gramíneas	<input checked="" type="checkbox"/>	pastagem

2.4. Solo:		2.5. Localização:	
<input type="checkbox"/>	rochoso	<input checked="" type="checkbox"/>	Unidade de Conservação - APA do Macaé de Cima.
<input checked="" type="checkbox"/>	<u>argiloso</u>	<input checked="" type="checkbox"/>	Zona urbana
<input type="checkbox"/>	turfoso	<input type="checkbox"/>	Zona de expansão urbana
<input type="checkbox"/>	arenoso	<input type="checkbox"/>	Área de Preservação Permanente
<input type="checkbox"/>	Outros	<input type="checkbox"/>	Orla
<input type="checkbox"/>		<input type="checkbox"/>	Outros:

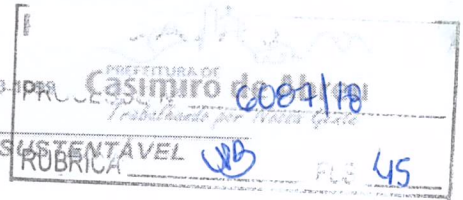

SECRETARIA MUNICIPAL DE MEIO AMBIENTE E DESENVOLVIMENTO SUSTENTAVEL

RELATÓRIO DE VISTORIA
LICENÇA DE INSTALAÇÃO E OPERAÇÃO - LIO

Fls. 2 de 4

3. Características do entorno:

3.1. Infraestrutura:		3.2. Circunvizinhança	
	<u>abastecimento de água</u>		próximo a bem tombado - Qual?
x	<u>coleta de resíduos sólidos urbanos</u>	x	<u>Rodovia - RJ 142</u>
	rede de esgoto		vizinho de posto de abastecimento
	<u>pavimentado</u>		postos de saúde, clínicas, hospitais
	<u>galeria de águas pluviais</u>		<u>escola, templo religioso, hotel</u>
x	<u>iluminação pública</u>		<u>centro comercial</u>
	estação de tratamento de esgoto		gasoduto, oleoduto
	Outros	x	<u>Outros: propriedades rurais e residências</u>

4. Caracterização de possíveis problemas:

4.1. Danos à Vegetação:		4.1.1. Fragmentos de Vegetação	
SIM () NÃO (x)		SIM (x) NÃO ()	
	poda radical	A vegetação a ser impactada é composta de gramíneas e herbáceas. Não há supressão de indivíduos arbóreos necessário para a realização da atividade.	
	supressão		
	queimada		
	anelamento		
x	por aterro		
	Outros		

4.2. Movimentação de Terra		4.2.1. Tipologia do Aterro:	
SIM (x) NÃO ()		SIM () NÃO (x)	
x	corte	x	risco de acidente geotécnico
x	aterro		risco de assoreamento/carreamento
	formação de talude		arruamento
	impermeabilização do solo		Outros: material terroso (latossolo vermelho amarelo a ser desmontado)
			Outros

4.3. Poluição Hídrica:		4.4. Poluição Atmosférica:	
	<u>despejo de esgoto doméstico</u>	x	particulado
	resíduo industrial / <u>químico</u>		ação de fogo / queimada
x	Outros: material lixiviado.		Outros



SECRETARIA MUNICIPAL DE MEIO AMBIENTE E DESENVOLVIMENTO SUSTENTAVEL

RELATÓRIO DE VISTORIA
LICENÇA DE INSTALAÇÃO E OPERAÇÃO - LIO

5. Anexo I - Imagem do Programa Google Earth e distância de corpo hídrico.

Fls. 3 de 4



Figura 1: Definição da área a ser retirada e depositada o material.



Figura 2: Área de corte e aterro e distância da rede de drenagem natural.



SECRETARIA MUNICIPAL DE MEIO AMBIENTE E DESENVOLVIMENTO SUSTENTAVEL

RELATÓRIO DE VISTORIA
LICENÇA DE INSTALAÇÃO E OPERAÇÃO - LIO

Fis. 4 de 4

a) morro a ser realizado corte.



b) área a ser depositado material



c) Vistoria.



d) Vegetação a ser impactada.



FOTO: Imagens da vistoria

Pelas figuras acima pode se observar que a intervenção prevista não acarretará danos significativos ao meio ambiente, sendo a vegetação impactada composta de gramínea e herbáceas. A atividade não está inserida em Áreas de Preservação Permanente. Os impactos de carregamento que podem vir a ocorrer são passíveis de controle.

Casimiro de Abreu, 13 de setembro de 2018.

Vivian Pinto Bickel
Vivian Pinto Bickel

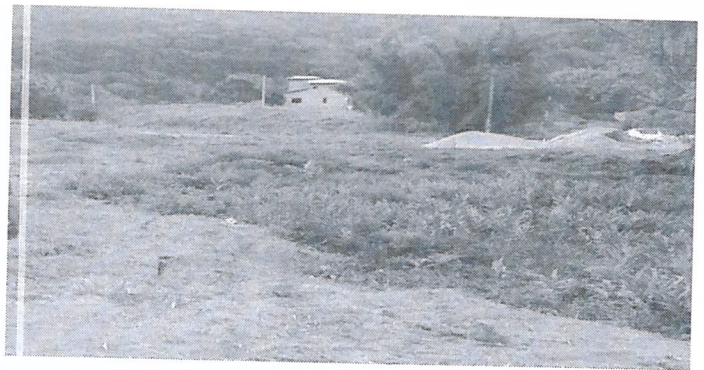
Departamento de Fiscalização Ambiental
Mat. 6253

Marcelo Ferreira Faria
Marcelo Ferreira Faria

Diretor do Departamento de Fiscalização
Ambiental
Portaria nº 0324/2017