



Estado do Rio de Janeiro  
PREFEITURA DE CASIMIRO DE ABREU

Rua Padre Anchieta 234, Centro - Casimiro de Abreu - RJ- Tel/Fax: (22) 2778-1619



SECRETARIA MUNICIPAL DE MEIO AMBIENTE  
RELATÓRIO DE VISTORIA DE LICENÇA DE OPERAÇÃO

Fls.1 de 6

<b>Processo nº 9592/19</b>		Data/hora: 21/11/2019 às 15:30h	
Requerente: Posto de Gasolina Bragal LTDA		CNPJ: 28.372.407/0001-69	
Empreendimento/ Código da Atividade: 47.31-8-00 Comércio Varejista de Combustíveis Automotores; 47.32-6-00 Comércio Varejista de Lubrificantes.		Distrito: Sede	
Local: Rodovia BR 101, s/n, KM 206, centro de Casimiro de Abreu		Tel: (21) 97016-7084	
( ) Área Pública	Possui Licença: ( ) sim ( ) não		
(x) Área Particular	LPI (x) - CA ( )		
Lote ( ) fechado ( x ) aberto no momento da vistoria		Acompanhada pelo proprietário ( x ) sim ( ) não	
Coordenadas UTM: 23 K 788396.20 m E; 7511822.46 m S			

**1. Características do Empreendimento**

1.1. Atividade		1.2. Tipologia da Ocupação:	
<input type="checkbox"/>	construção	X	comercial
<input type="checkbox"/>	acréscimo em edificação existente/ ampliação		residencial
<input type="checkbox"/>	transformação de uso		industrial
X	Outros: Regularização de Operação	x	Outros: Posto de serviço

**2. Caracterização da área:**

2.1. Relevo:		2.2. Recursos Hídricos:	
<input type="checkbox"/>	entre as cotas	SIM ( ) NÃO ( x )	
<input type="checkbox"/>	declividade média	<input type="checkbox"/>	nascentes
X	área plana	<input type="checkbox"/>	poço
<input type="checkbox"/>	área de baixada	<input type="checkbox"/>	córregos, rios, lagos, canal
<input type="checkbox"/>	Outros	<input type="checkbox"/>	rede de abastecimento
<input type="checkbox"/>		<input type="checkbox"/>	Outros:.

2.3. Vegetação: SIM ( ) NÃO ( x )		2.3.1. Tipo:	
<input type="checkbox"/>	arbórea	<input type="checkbox"/>	nativa
<input type="checkbox"/>	arbustiva	<input type="checkbox"/>	exótica
<input type="checkbox"/>	herbácea	<input type="checkbox"/>	invasora
<input type="checkbox"/>	gramíneas	<input type="checkbox"/>	pastagem

2.4. Solo:		2.5. Localização:	
<input type="checkbox"/>	rochoso	X	Zona urbana
X	argiloso		Zona de expansão urbana
<input type="checkbox"/>	turfoso		Zona rural
<input type="checkbox"/>	arenoso		
<input type="checkbox"/>	Outros		Outros



Estado do Rio de Janeiro  
PREFEITURA DE CASIMIRO DE ABREU

Rua Padre Anchieta 234, Centro - Casimiro de Abreu - RJ- Tel/Fax: (22) 2778-1099

PMCA/RJ  
PROCESSO Nº. 9592/19  
PREFEITURA DE  
Casimiro de Abreu  
Fls. 105

SECRETARIA MUNICIPAL DE MEIO AMBIENTE  
RELATÓRIO DE VISTORIA DE LICENÇA DE OPERAÇÃO

Fls.2 de 6

3. Características do entorno:

3.1. Infraestrutura:		3.2. Circunvizinhança	
<input checked="" type="checkbox"/>	abastecimento de água		próximo a bem tombado - Qual?
<input checked="" type="checkbox"/>	<u>coleta de resíduos sólidos urbanos</u>	<input checked="" type="checkbox"/>	Rodovia - Qual? BR 101
	rede de esgoto		vizinho de posto de abastecimento
<input checked="" type="checkbox"/>	pavimentado		postos de saúde, clínicas, hospitais
<input checked="" type="checkbox"/>	Rede de drenagem de águas pluviais		escola, templo religioso, hotel
<input checked="" type="checkbox"/>	<u>iluminação pública</u>	<input checked="" type="checkbox"/>	centro comercial
<input checked="" type="checkbox"/>	fossa/ filtro/ sumidouro		gasoduto, oleoduto
	Outros	<input checked="" type="checkbox"/>	<u>Outros: Comércios e indústrias</u>

4. Caracterização de possíveis problemas:

4.1. Danos à Vegetação:		4.1.1. Fragmentos de Vegetação	
SIM ( )	NÃO ( x )	SIM ( )	NÃO ( x )
	poda radical	Observações: Não existe intervenção a vegetação.	
	supressão		
	queimada		
	anelamento		
	por aterro		
	Outros		

4.2. Movimentação de Terra		4.2.1. Tipologia do Aterro:	
SIM ( )	NÃO ( x )	SIM ( )	NÃO ( x )
	corte		restos de construção civil
	aterro		<u>material terroso</u>
	formação de talude		Outros
	<u>impermeabilização do solo</u>		
	risco de acidente geotécnico		
	<u>risco de assoreamento/carreamento</u>		
	<u>arruamento</u>		
	Outros		

4.3. Poluição Hídrica:		4.4. Poluição Atmosférica:	
<input checked="" type="checkbox"/>	<u>despejo de esgoto doméstico</u>	<input checked="" type="checkbox"/>	<u>particulado</u>
<input checked="" type="checkbox"/>	resíduo industrial / químico (Material percolado)		ação de fogo / queimada
	<u>Outros: assoreamento</u>	<input checked="" type="checkbox"/>	Outros: emissão de vapores de combustíveis

5. Observações Gerais:

Trata-se de posto já em operação, sendo solicitado a regularização ambiental. De acordo com as análises apresentadas não se observa contaminação do solo e lençol freático. A vistoria realizada constatou que a instalação segue o projeto apresentado, estando presentes os elementos necessários para a Operação. Foi observado os mecanismos de segurança e controle ambiental. Foi observado pontos em que se torna necessário o reparo da canaleta. Foi solicitado ao proprietário o reparo imediato e manutenção das canaletas desobstruídas.



SECRETARIA MUNICIPAL DE MEIO AMBIENTE  
RELATÓRIO DE VISTORIA DE LICENÇA DE OPERAÇÃO

6. Anexo I – Imagem Google Earth.

Fls.3 de 6



23 K 788396.20 m E; 7511813.22 m S

Registro Fotográfico de vistoria

a) Área interna

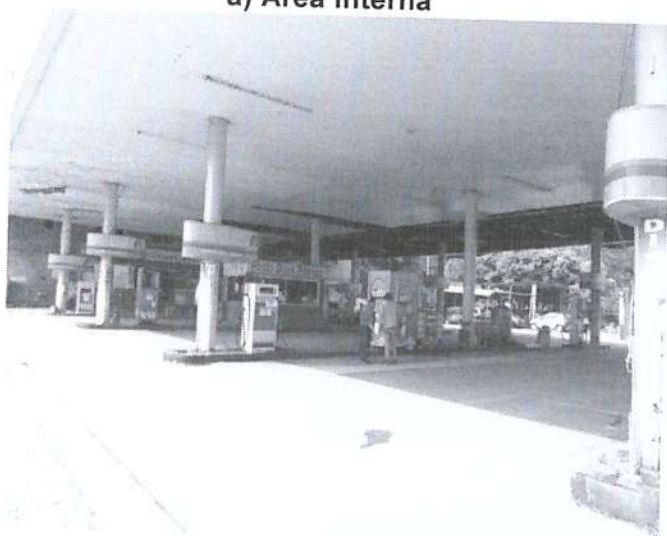

b) Venda de lubrificantes

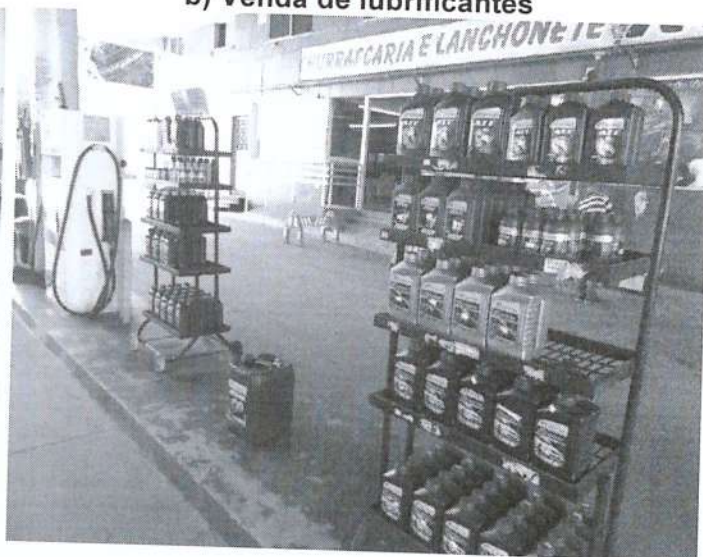



SECRETARIA MUNICIPAL DE MEIO AMBIENTE  
RELATÓRIO DE VISTORIA DE LICENÇA DE OPERAÇÃO

Fls.4 de 6

c) Bomba de GNV



d) Bomba Diesel

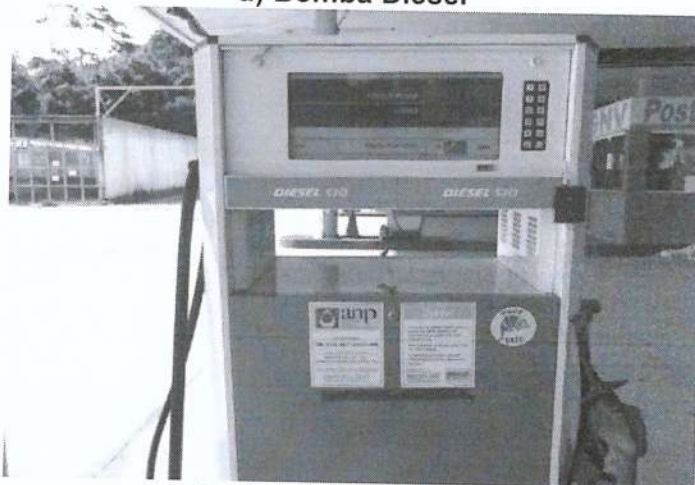

e) Vistoria da Canaleta de contenção



f) Canaleta de contenção



g) Vistoria do CSAO



h) Vistoria do CSAO

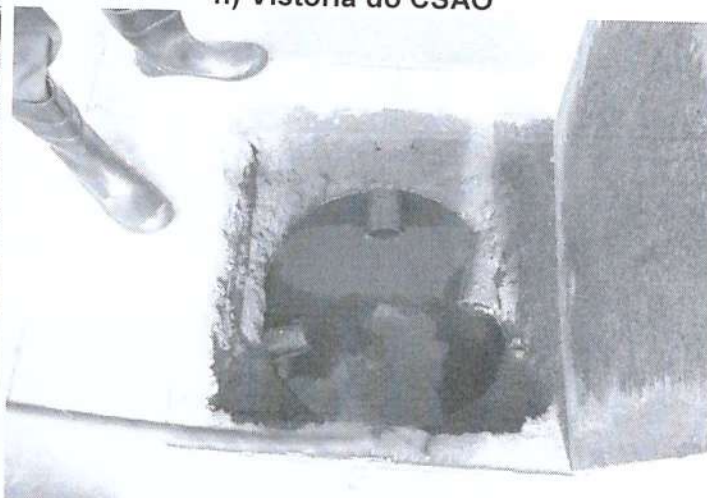



SECRETARIA MUNICIPAL DE MEIO AMBIENTE  
RELATÓRIO DE VISTORIA DE LICENÇA DE OPERAÇÃO

Fls.5 de 6

i) Tanque subterrâneo



j) Tanque subterrâneo



k) Suspiro do Tanque Subterrâneo

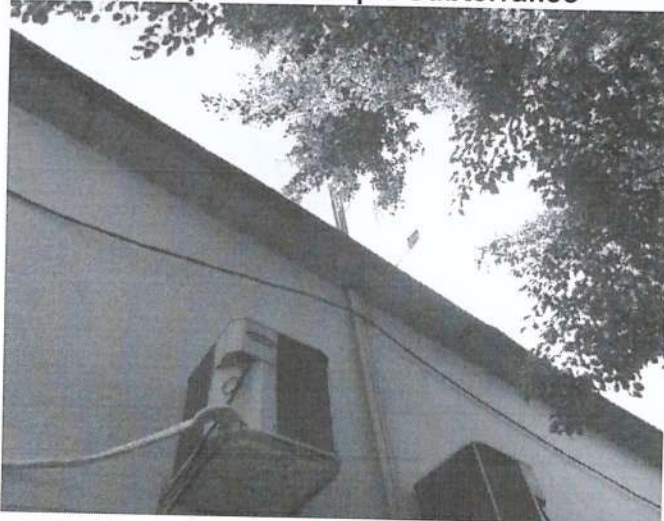

l) Poço de vistoria

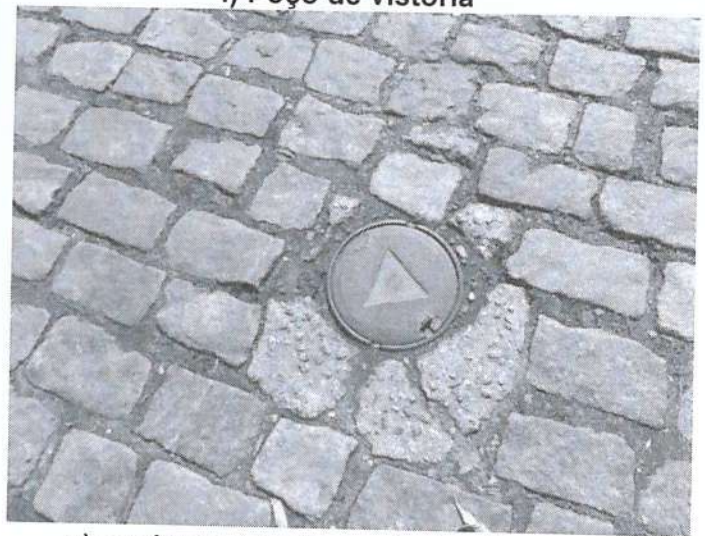

m) equipamento de combate a incêndio



n) equipamento de combate a incêndio





SECRETARIA MUNICIPAL DE MEIO AMBIENTE  
RELATÓRIO DE VISTORIA DE LICENÇA DE OPERAÇÃO

Fls.6 de 6

o) Área de armazenamento de GNV



p) Caminhões de armazenagem



q) Mecanismo de sucção de gás



r) Mecanismo de sucção de gás

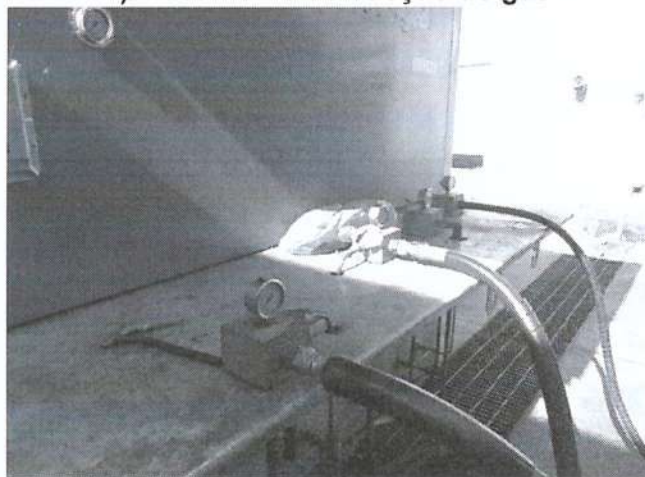

FIGURA 2: Registro da Vistoria.

Casimiro de Abreu, 21 de novembro de 2019.

  
Oswaldo Sebastião de Oliveira Filho  
Departamento de Fiscalização  
Ambiental  
Matrícula N° 6504

  
Marcelo Ferreira Faria  
Diretor do Departamento de Fiscalização  
Ambiental  
Portaria n° o324/2018