

**RELATÓRIO DE VISTORIA  
 LICENÇA DE OPERAÇÃO - LO**

Fls.1 de 4

<b>Processo nº 8886/19</b>		Data/hora: 05/09/19 10:00h
Requerente: <b>V L O DAMES FREITAS SERVIÇOS E COMÉRCIO</b>		CNPJ: 33.499.501/0001-13
Empreendimento: Fábrica de Gelo		Bairro: Condomínio Industrial.
Códigos das Atividades (CNAE): 10.99-6-04 Fabricação de Gelo Comum		Tel:(22) 3323-5700
Local: Rua Hermínio Mota Pinto S/N. Casimiro de Abreu		Outros: -----
<input type="checkbox"/> Área Pública	Possui Licença: <input type="checkbox"/> sim <input checked="" type="checkbox"/> não	
<input checked="" type="checkbox"/> Área Particular	LAS ( ) - CA ( )	
<input type="checkbox"/> fechado <input checked="" type="checkbox"/> aberto no momento da vistoria		Acompanhada pelo proprietário <input checked="" type="checkbox"/> sim <input type="checkbox"/> não
Coordenadas 23 K 788858.00 m E; 7511917.00 m S		

**1. Características do Empreendimento**

1.1. Atividade	1.2. Tipologia da Ocupação:
Construção	<input checked="" type="checkbox"/> <u>comercial</u>
acréscimo em edificação existente/ ampliação	residencial
transformação de uso	<input checked="" type="checkbox"/> industrial
Outros:	Outros:

**2. Caracterização da área:**

2.1. Relevo:	2.2. Recursos Hídricos:
entre as cotas	<b>SIM ( ) NÃO ( x )</b>
declividade média	Olho d'água
<input checked="" type="checkbox"/> <u>área plana</u>	poço
área de baixada	córregos, rios, lagos, canal
Outros:	<u>rede de abastecimento</u>
	caminhão pipa (cisterna)

2.3. Vegetação: ( ) Sim ( x ) não	2.3.1. Tipo:
arbórea	nativa
arbustiva	exótica
herbácea	invasora
gramíneas	pastagem

2.4. Solo:	2.5. Localização:	
rochoso	Unidade de Conservação APA da Bacia do Rio São João/Mico Leão Dourado	<input checked="" type="checkbox"/> Zona urbana
<input checked="" type="checkbox"/> <u>argiloso</u>		Zona de expansão urbana
turfoso	Área de Preservação Permanente	Zona rural
arenoso		
Outros	Orla	<u>Outros:</u>



**RELATÓRIO DE VISTORIA  
LICENÇA DE OPERAÇÃO - LO**

Fls.2 de 4

**3. Características do entorno:**

3.1. Infraestrutura:		3.2. Circunvizinhança	
X	<u>abastecimento de água</u>		próximo a bem tombado - Qual?
X	<u>coleta de resíduos sólidos urbanos</u>	x	<u>Rodovia - Qual? BR 101</u>
x	rede de esgoto		vizinho de posto de abastecimento
x	<u>pavimentado</u>		postos de saúde, clínicas, hospitais
x	<u>galeria de águas pluviais</u>		<u>escola, templo religioso, hotel</u>
X	<u>iluminação pública</u>		<u>centro comercial</u>
	estação de tratamento de esgoto		gasoduto, oleoduto
	Outros	x	<u>Outros: residências, comércios e indústrias.</u>

**4. Caracterização de possíveis problemas:**

4.1. Danos à Vegetação:		4.1.1. Fragmentos de Vegetação	
SIM ( ) NÃO ( x )		SIM ( x ) NÃO ( )	
	poda radical	Descrição: A atividade não prevê danos à vegetação.	
	supressão		
	queimada		
	anelamento		
	por aterro		
	Outros		

4.2. Movimentação de Terra		4.2.1. Tipologia do Aterro:	
SIM ( ) NÃO ( x )		SIM ( ) NÃO ( x )	
	cutelo		risco de acidente geotécnico
	aterro		risco de assoreamento/carreamento
	formação de talude	x	Outros:
	impermeabilização do solo		Outros

4.3. Poluição Hídrica:		4.4. Poluição Atmosférica:	
	<u>despejo de esgoto doméstico</u>		particulado
	<u>resíduo industrial / químico</u>		ação de fogo / queimada
x	Outros: esgoto doméstico.		Outros



**RELATÓRIO DE VISTORIA  
LICENÇA DE OPERAÇÃO - LO**

**5. Anexo I - Imagem do Programa Google Earth.**



**Figura 1: Localização do empreendimento.**

**Registro da Vistoria**

**a) Fachada**



**b) Compressor**

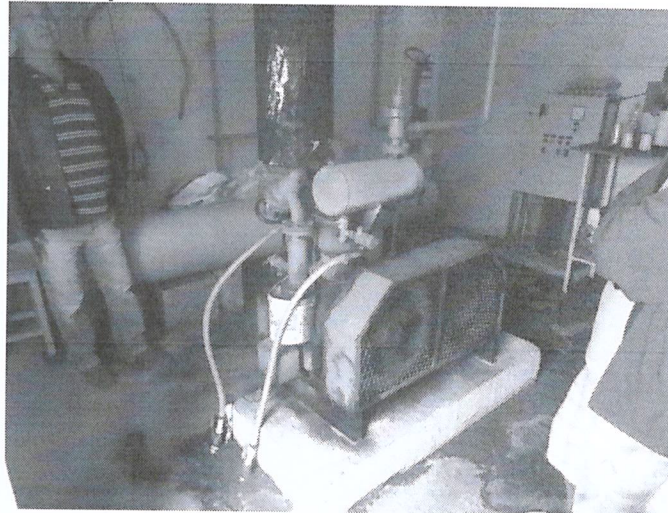



**RELATÓRIO DE VISTORIA  
LICENÇA DE OPERAÇÃO - LO**

Fls.4 de 4

c) Tanque com Amônia



D) Pannel de controle e extintor de incêndio.

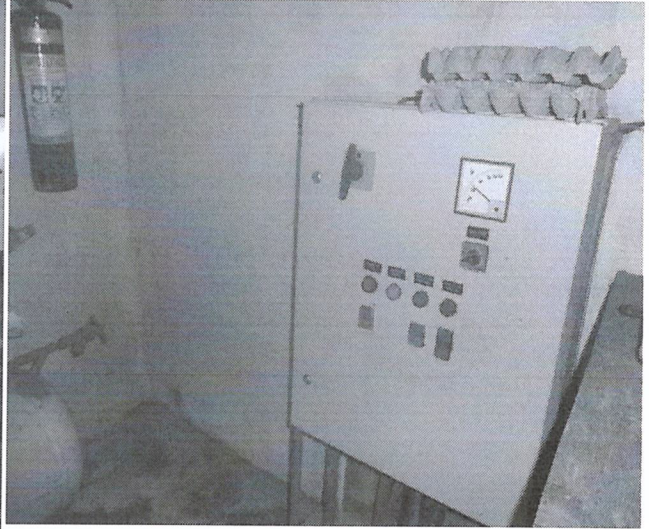

e) Máquina de fazer gelo



f) Câmara fria.



Foi possível observar os equipamentos de segurança Não há produção nem armazenamento de óleo nem outras substâncias perigosos, além de um cilindro contendo Amônia.

O efluente gerado pelos sanitários é direcionados para sistema de fossa filtro.

A atividade realiza a produção de gelo comum, escama, não sendo feito gelo em cubinhos para consumo. Por isso considerando que a atividade utiliza água tratada pelo município não foi observado risco à saúde.

Casimiro de Abreu, 06 de setembro de 2019.

*Vivian Pinto Bickel*  
**Vivian Pinto Bickel**

Departamento de Fiscalização  
Ambiental  
Matrícula N° 6253

*Marcelo Ferreira Faria*

**Marcelo Ferreira Faria**  
Diretor do Departamento de  
Fiscalização Ambiental  
Portaria nº 0324/2017