



SECRETARIA MUNICIPAL DE MEIO AMBIENTE E
DESENVOLVIMENTO SUSTENTÁVEL

Departamento de Fiscalização Ambiental

Rua Francisco Xavier da Motta - N 110 - Centro - Sede
meioambiente@casimirodeabreu.rj.gov.br (22) 2778-1732



RELATÓRIO DE VISTORIA DE CERTIDÃO AMBIENTAL

Fls. 1 de 4

| | | | |
|---|--|--|--|
| Processo nº 10113/23 | | Data/hora: 06/12/23 14:10h | |
| Requerente: IGOR T. SOUZA DA SILVA COMERCIO E DISTRIBUIDORA DE GLP | | CNPJ: 17.893.593/0001-65 | |
| Empreendimento/ Código da Atividade: 4784-9/00 Comércio Varejista de Gás Liquefeito de Petróleo (GLP) | | Distrito: Barra de São João | |
| | | Tel: (22) 9825-5939 | |
| Local: Estrada Velha Rio Dourado, SN, QUADRA: 21; LOTE: 39; JARDIM MIRAMAR | | Outros: ----- | |
| <input type="checkbox"/> Área Pública | Possui Licença: <input type="checkbox"/> sim <input checked="" type="checkbox"/> não | | |
| <input checked="" type="checkbox"/> Área Particular | LAS <input checked="" type="checkbox"/> - CA <input type="checkbox"/> | | |
| Lote <input type="checkbox"/> fechado <input checked="" type="checkbox"/> aberto no momento da vistoria | | Acompanhada pelo proprietário <input checked="" type="checkbox"/> sim <input type="checkbox"/> não | |
| Coordenadas Geográficas: 22°33'28.43"S; 41°58'58.31"O | | | |

1. Características do Empreendimento

| 1.1. Atividade | | 1.2. Tipologia da Ocupação: | |
|--------------------------|--|-----------------------------|-------------|
| <input type="checkbox"/> | construção | x | comercial |
| <input type="checkbox"/> | acréscimo em edificação existente/ ampliação | | residencial |
| <input type="checkbox"/> | transformação de uso | | industrial |
| x | Outros: Operação | | Outros |

2. Caracterização da área:

| 2.1. Relevo: | | 2.2. Recursos Hídricos: | |
|--------------|-------------------|-------------------------|------------------------------|
| | | SIM (x) | NÃO () |
| | entre as cotas | | nascentes |
| | declividade média | | poço |
| x | área plana | | córregos, rios, lagos, canal |
| | área de baixada | | rede de abastecimento |
| | Outros | x | Outros |

| 2.3. Vegetação: SIM () NÃO (x) | | 2.3.1. Tipo: | |
|-----------------------------------|-----------|--------------|----------|
| | arbórea | | nativa |
| | arbustiva | | exótica |
| | herbácea | | invasora |
| | gramíneas | | pastagem |

| 2.4. Solo: | | 2.5. Localização: | |
|------------|----------|-------------------|--|
| | rochoso | x | Zona urbana |
| x | argiloso | | Zona de expansão urbana |
| | turfoso | | Zona rural |
| | | | Unidade de Conservação - APA da Bacia do Rio São João/ Mico-Leão-Dourado |
| | | | Área de Preservação Permanente |



SECRETARIA MUNICIPAL DE MEIO AMBIENTE E
DESENVOLVIMENTO SUSTENTÁVEL

Departamento de Fiscalização Ambiental

Rua Francisco Xavier da Motta - N 110 - Centro - Sede
meioambiente@casimirodeabreu.rj.gov.br (22) 2778-1732



RELATÓRIO DE VISTORIA DE CERTIDÃO AMBIENTAL

Fis. 2 de 4

3. Características do entorno:

| 3.1. Infraestrutura: | | 3.2. Circunvizinhança | |
|----------------------|---|-----------------------|---|
| x | <u>abastecimento de água</u> | | industrial |
| x | <u>coleta de resíduos sólidos urbanos</u> | | rodovia - Qual? |
| | <u>rede de esgoto</u> | | escola |
| x | <u>pavimentado</u> | | postos de saúde, clínicas, <u>hospitais</u> |
| x | <u>drenagem pluvial</u> | | <u>templo religioso</u> , hotel |
| x | <u>iluminação pública</u> | x | <u>comercial</u> |
| | Estação de tratamento de esgoto | x | <u>Outros: residências</u> |

4. Caracterização de possíveis problemas:

| 4.1. Danos à Vegetação: | | 4.1.1. Fragmentos de Vegetação | |
|-------------------------|--------------|--------------------------------|-----------|
| SIM () | NÃO (x) | SIM () | NÃO (x) |
| | poda radical | Descrição: | |
| | supressão | | |
| | queimada | | |
| | anelamento | | |
| | por aterro | | |
| | Outros | | |

| 4.2. Movimentação de Terra | | 4.2.1. Tipologia do Aterro: | |
|----------------------------|---------------------------|-----------------------------|----------------------------|
| SIM () | NÃO (x) | SIM () | NÃO (x) |
| | corte | | restos de construção civil |
| | aterro | | material terroso |
| | formação de talude | | Outros |
| | impermeabilização do solo | | |
| | | | Outros |

| 4.3. Poluição Hídrica: | | 4.4. Poluição Atmosférica: | |
|------------------------|------------------------------------|----------------------------|---------------------------------|
| x | <u>despejo de esgoto doméstico</u> | | particulado |
| | resíduo industrial / químico | | ação de fogo / queimada |
| | Outros | x | <u>Outros: Vazamento do Gás</u> |

5. Anexo I - Imagens do Programa Google Earth e fotos da vistoria no local



SECRETARIA MUNICIPAL DE MEIO AMBIENTE E
DESENVOLVIMENTO SUSTENTÁVEL

Departamento de Fiscalização Ambiental

Rua Francisco Xavier da Motta - N 110 - Centro - Sede
meioambiente@casimirodeabreu.rj.gov.br (22) 2778-1732



RELATÓRIO DE VISTORIA DE CERTIDÃO AMBIENTAL

Fis. 3 de 4



FIGURA 1: Localização.



FIGURA 2: Registro da vistoria.

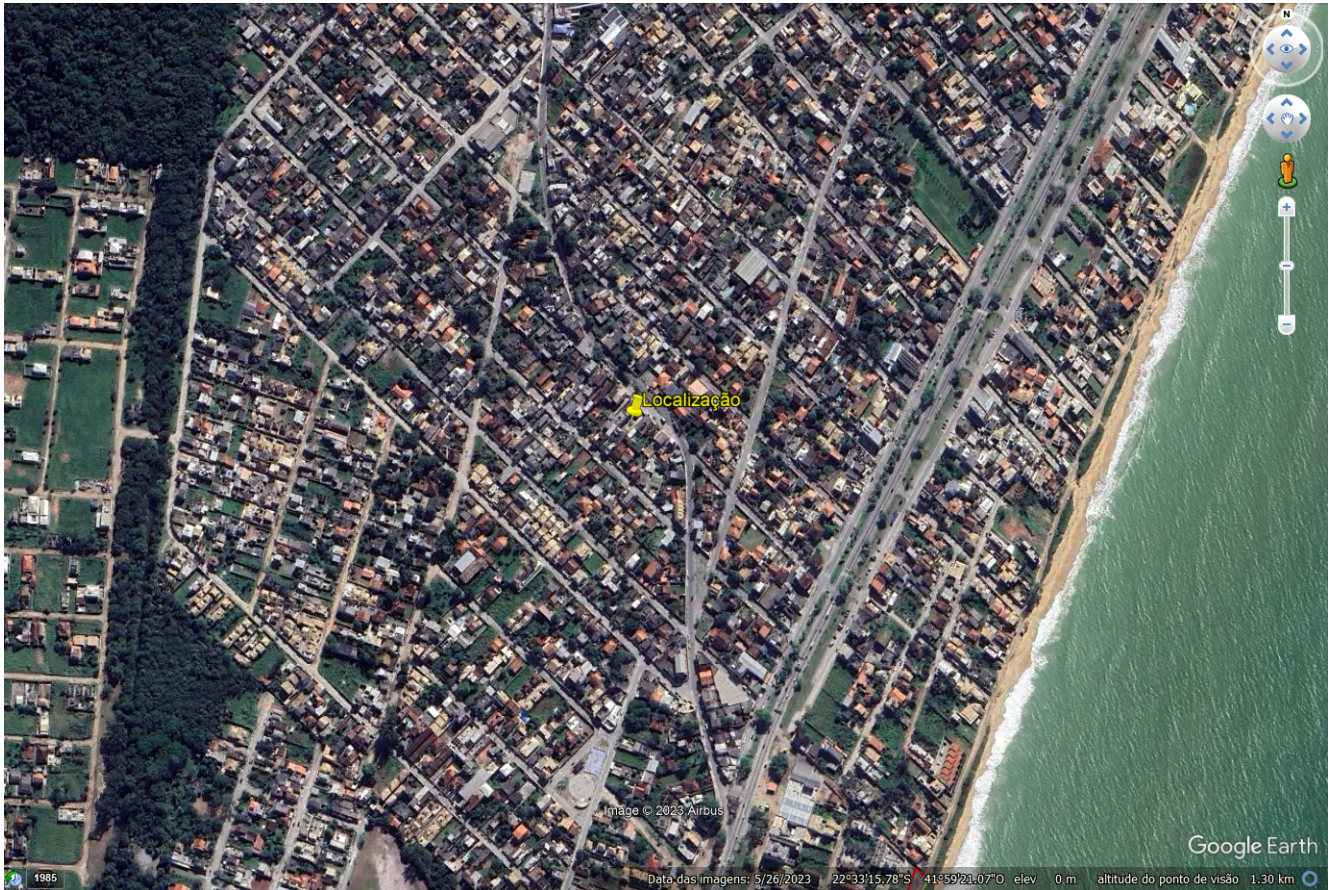

**SECRETARIA MUNICIPAL DE MEIO AMBIENTE E
DESENVOLVIMENTO SUSTENTÁVEL**

Departamento de Fiscalização Ambiental

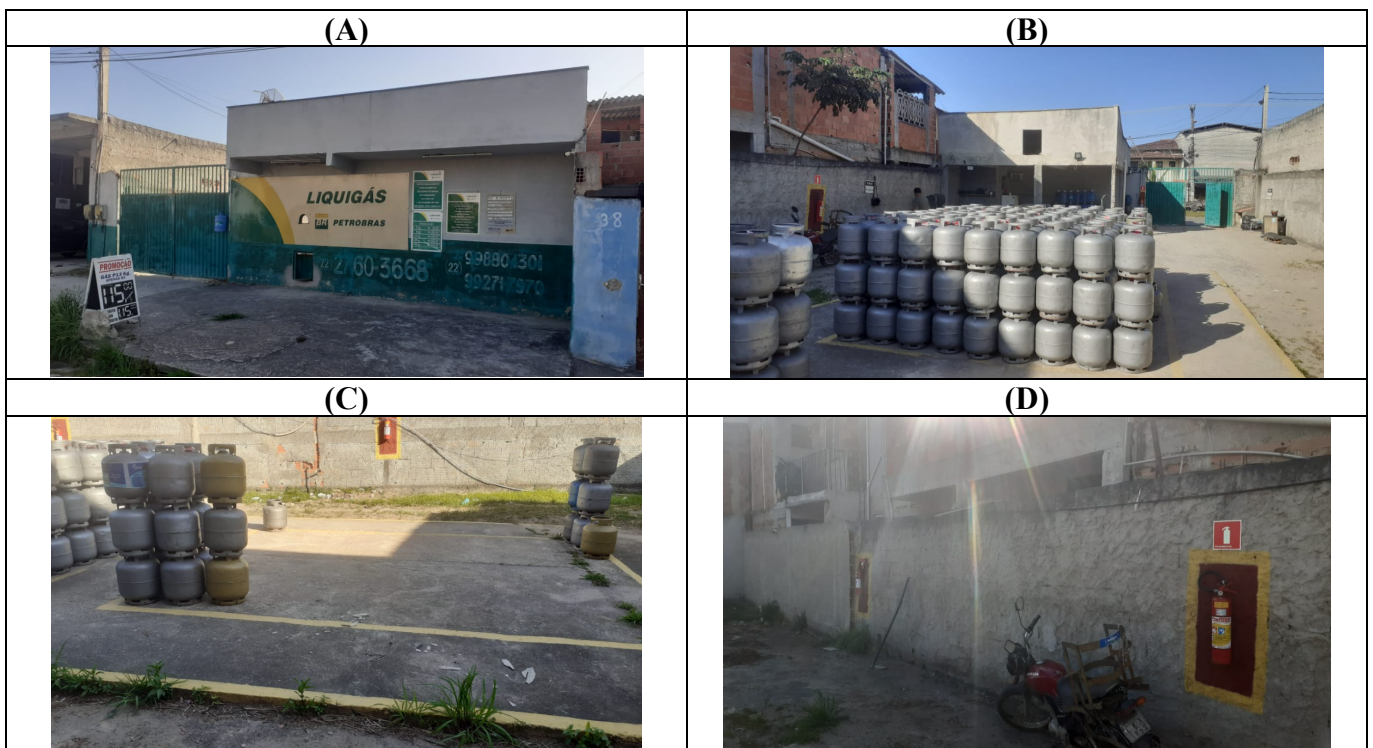
Rua Francisco Xavier da Motta - N 110 - Centro - Sede
meioambiente@casimirodeabreu.rj.gov.br (22) 2778-1732



RELATÓRIO DE VISTORIA DE CERTIDÃO AMBIENTAL

Fls. 4 de 4

Foram constatadas as medidas de controle ambiental.

Casimiro de Abreu, 07 de dezembro de 2023.

SHANA RICÃO DA CRUZ

Fiscal Ambiental
Matrícula: 10.153

MARCELO FERREIRA FARIA

Diretor de Fiscalização Ambiental
Matrícula 11.085