



SECRETARIA MUNICIPAL DE MEIO AMBIENTE E
DESENVOLVIMENTO SUSTENTÁVEL
DEPARTAMENTO DE FISCALIZAÇÃO AMBIENTAL

Rua Francisco Xavier da Mota - nº 110 – Bairro Centro - Casimiro de Abreu
meioambiente@casimirodeabreu.rj.gov.br (22) 2778-1732



**RELATÓRIO DE VISTORIA
AUTORIZAÇÃO AMBIENTAL**

Processo nº 3278/2023		Data/hora: 25/04/2022 às 15:00 h	
Requerente: Sérgio Luís Vilela Rodrigues		CPF: 716.465.076-49	
Atividade: Ligação de energia elétrica		Bairro: Loteamento Vila Verde Sul	
Local: Rua da Mata, Lote 22, Loteamento Vila Verde Sul, Rio Dourado, Casimiro de Abreu.		Tel: -----	
		Outros: -----	
<input type="checkbox"/> Área Pública <input checked="" type="checkbox"/> Área Particular	Possui Licença: () sim (x) não LO () - CA () INEA		
Lote () fechado (x) aberto no momento da vistoria		Acompanhada pelo proprietário () sim (x) não	
Coordenadas Geográficas UTM: 23 K 804601.02 m E, 7511285.98 m S			

1. Características do Empreendimento

1.1. Atividade		1.2. Tipologia da Ocupação:	
<input type="checkbox"/>	construção	<input type="checkbox"/>	comercial
<input type="checkbox"/>	acréscimo em edificação existente/ ampliação	<input checked="" type="checkbox"/>	residencial
<input type="checkbox"/>	transformação de uso	<input type="checkbox"/>	industrial
<input checked="" type="checkbox"/>	Outros: ligação de energia elétrica residencial	<input type="checkbox"/>	Outros:

2. Caracterização da área:

2.1. Relevo:		2.2. Recursos Hídricos:	
		SIM (x)	NÃO ()
<input type="checkbox"/>	entre as cotas	<input type="checkbox"/>	nascentes
<input type="checkbox"/>	declividade média	<input type="checkbox"/>	poço
<input checked="" type="checkbox"/>	área plana	<input type="checkbox"/>	córregos, rios, lagos, canal
<input type="checkbox"/>	área de baixada	<input type="checkbox"/>	rede de abastecimento
<input type="checkbox"/>	Outros	<input checked="" type="checkbox"/>	Outros

2.3. Vegetação: SIM (x) NÃO ()		2.3.1. Tipo:	
<input type="checkbox"/>	arbórea	<input checked="" type="checkbox"/>	nativa
<input checked="" type="checkbox"/>	arbustiva	<input checked="" type="checkbox"/>	exótica
<input type="checkbox"/>	herbácea	<input type="checkbox"/>	invasora
<input type="checkbox"/>	gramíneas	<input type="checkbox"/>	pastagem

2.4. Solo:		2.5. Localização:			
<input type="checkbox"/>	rochoso	<input checked="" type="checkbox"/>	Unidade de Conservação - APA BACIA DO RIO SÃO JOÃO	<input type="checkbox"/>	Zona urbana
<input checked="" type="checkbox"/>	argiloso	<input type="checkbox"/>	Área de Preservação Permanente	<input checked="" type="checkbox"/>	Zona de expansão urbana
<input type="checkbox"/>	turfoso	<input type="checkbox"/>		Zona rural	
<input type="checkbox"/>	arenoso	<input type="checkbox"/>			
<input type="checkbox"/>	Outros:	<input type="checkbox"/>	Orla	<input type="checkbox"/>	Outros:



SECRETARIA MUNICIPAL DE MEIO AMBIENTE E
DESENVOLVIMENTO SUSTENTÁVEL
DEPARTAMENTO DE FISCALIZAÇÃO AMBIENTAL

Rua Francisco Xavier da Mota - n° 110 – Bairro Centro - Casimiro de Abreu
meioambiente@casimirodeabreu.rj.gov.br (22) 2778-1732



**RELATÓRIO DE VISTORIA
AUTORIZAÇÃO AMBIENTAL**

3. Características do entorno:

3.1. Infraestrutura:		3.2. Circunvizinhança	
	abastecimento de água		próximo a bem tombado - Qual?
X	coleta de resíduos sólidos urbanos		Rodovia - Qual? Rodovia Mário Costa -BR 101
	rede de esgoto		vizinho de posto de abastecimento
	pavimentado		postos de saúde, clínicas, hospitais
	rede de drenagem de águas pluviais		escola, templo religioso, hotel
X	iluminação pública		centro comercial
	fossa/ filtro		gasoduto, oleoduto
	Outros:		Outros:

4. Caracterização de possíveis problemas:

4.1. Danos à Vegetação:		4.1.1. Fragmentos de Vegetação	
SIM ()	NÃO (x)	SIM ()	NÃO (x)
	poda radical	Observações:	
	supressão		
	queimada		
	anelamento		
	por aterro		
	Outros		

4.2. Movimentação de Terra		4.2.1. Tipologia do Aterro:	
SIM ()	NÃO (X)	SIM ()	NÃO (X)
	corte		restos de construção civil
	aterro		material terroso
	formação de talude		Outros
	impermeabilização do solo		

4.3. Poluição Hídrica:		4.4. Poluição Atmosférica:	
x	despejo de esgoto doméstico (Fossa-filtro-sumidouro)		particulado (limalha de ferro)
	resíduo industrial / químico		ação de fogo / queimada
	Outros:		Outros:

5. ANEXO I: Imagem do Programa Google Earth e fotos da vistoria no local.

**RELATÓRIO DE VISTORIA
AUTORIZAÇÃO AMBIENTAL
ANEXO I**



FIGURA 1: Localização da residência.

A seguir é apresentado o registro fotográfico da vistoria realizada.

(A) Rede de energia existente



(B) Local da futura residência



(C) Arruamento existente



(D) Padrão



FIGURA 2: Registro fotográfico da vistoria.

RELATÓRIO DE VISTORIA AUTORIZAÇÃO AMBIENTAL

Trata-se de propriedade inserida em zona de expansão urbana, em loteamento aprovado junto ao município e registrado no cartório. Entretanto observou-se que o LOTE 22 foi desmembrado e foi feita uma abertura de servidão interna entre os lotes 22 e 23 em que não foi apresentado a aprovação de projeto de desmembramento, estando pendente a regularização do desmembramento do lote.

A figura a seguir apresenta a planta do loteamento aprovado e registrado no cartório.

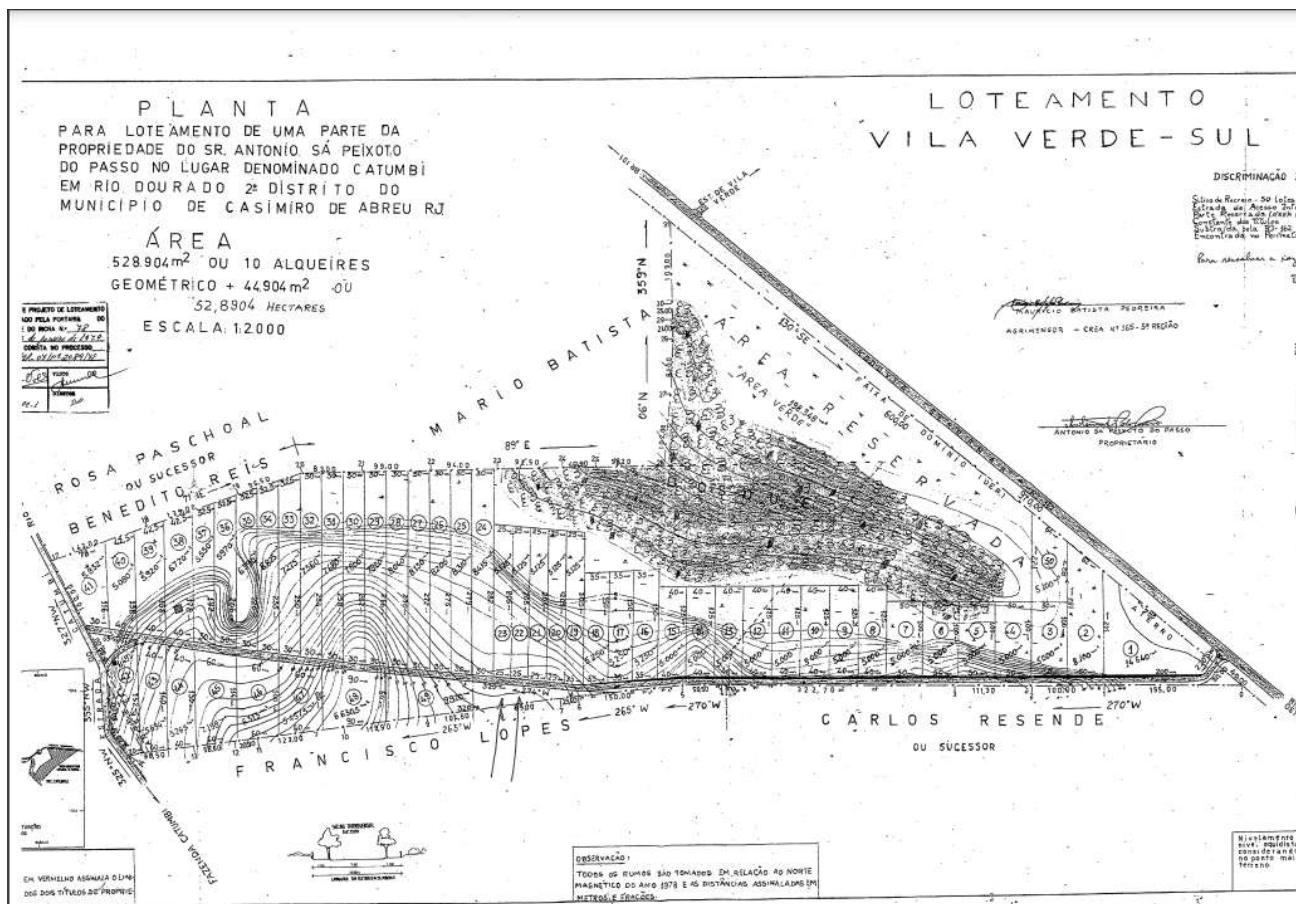

FIGURA 3: Registro fotográfico da vistoria.

Foi observado que a futura residência não está localizada em Área de Preservação Permanente (Lei 12651/2012) e nem será necessária supressão de vegetação significativa para a construção da casa, sendo o local já com características urbanas, sendo verificado que a residência - quanto aos aspectos ambientais - está apta ao fornecimento de energia elétrica; entretanto, sendo necessário condicionar a autorização à regularização do desmembramento do lote 22.

Casimiro de Abreu, 28 de abril de 2023.

Marcelo Ferreira Faria
Diretor de Fiscalização Ambiental
Engenheiro Florestal
Matrícula 11.085