



SECRETARIA MUNICIPAL DE MEIO AMBIENTE E
DESENVOLVIMENTO SUSTENTÁVEL
DEPARTAMENTO DE FISCALIZAÇÃO AMBIENTAL

Rua Francisco Xavier da Mota - nº 110 – Bairro Centro - Casimiro de Abreu
meioambiente@casimirodeabreu.rj.gov.br (22) 2778-1732



RELATÓRIO DE VISTORIA 023/2023

LICENÇA AMBIENTAL DE INSTALAÇÃO

Processo nº 1239/2023		Data/hora: 14/03/2023 às 10:50 hs
Requerente: AMPLA ENERGIA E SERVIÇOS S/A		CNPJ: 33.050.071/0001-58
Código da Atividade / CNAE: 28.06.10 / 3514-0/00 - Implantação de linhas de distribuição de energia elétrica de média e alta tensões;		Bairro: Mataruna Tel: (21) 27161831
Local: Estrada Anacleto N de Almeida - Sítio Primavera		Outros: -----
(x) Área Pública () Área Particular	Possui Licença: () sim (x) não	
Lote () fechado (x) aberto no momento da vistoria		Acompanhada pelo proprietário () sim (x) não
Coordenadas Geográficas UTM: 23 K 0787354.00 m E 7510321.00 m S e 23 k 0786409.00 m E 7510037.00 m S.		

1. Características do Empreendimento

1.1. Atividade		1.2. Tipologia da Ocupação:	
	construção	x	comercial
	acréscimo em edificação existente/ ampliação		residencial
	transformação de uso		industrial
x	Outros: Distribuição de Energia		Outros:

2. Caracterização da área:

2.1. Relevô:		2.2. Recursos Hídricos:	
	entre as cotas	SIM (x) NÃO ()	
	declividade média		nascentes
x	área plana		poço
	área de baixada	x	córregos, rios, lagos, canal
	Outros		rede de abastecimento
			Outros

2.3. Vegetação: SIM (x) NÃO ()		2.3.1. Tipo:	
x	arbórea	x	nativa
x	arbustiva	x	exótica
x	herbácea		invasora
x	gramíneas	x	pastagem

2.4. Solo:		2.5. Localização:			
	rochoso	x	Unidade de Conservação - APA do Rio São João / Mico Leão-Dourado		Zona urbana
	argiloso				Zona de expansão urbana
	turfoso	x	Área de Preservação Permanente	x	Zona rural
x	arenoso				
	Outros:		Orla		Outros:



**SECRETARIA MUNICIPAL DE MEIO AMBIENTE E
DESENVOLVIMENTO SUSTENTÁVEL
DEPARTAMENTO DE FISCALIZAÇÃO AMBIENTAL**

Rua Francisco Xavier da Mota - n° 110 – Bairro Centro - Casimiro de Abreu
meioambiente@casimirodeabreu.rj.gov.br (22) 2778-1732



RELATÓRIO DE VISTORIA 023/2023

LICENÇA AMBIENTAL DE INSTALAÇÃO

3. Características do entorno:

3.1. Infraestrutura:		3.2. Circunvizinhança	
	abastecimento de água		próximo a bem tombado - Qual?
	coleta de resíduos sólidos urbanos		Rodovia - Qual?
	rede de esgoto		vizinho de posto de abastecimento
	pavimentado		postos de saúde, clínicas, hospitais
	rede de drenagem de águas pluviais		escola, templo religioso, hotel
	iluminação pública		centro comercial
	fossa/ filtro		gasoduto, oleoduto
x	Outros: Não pavimentado.	x	Outros: Propriedades com características rurais.

4. Caracterização de possíveis problemas:

4.1. Danos à Vegetação:		4.1.1. Fragmentos de Vegetação	
SIM (x)		NÃO ()	
	poda radical	Observações: Não haverá supressão de vegetação, mas haverá poda em apenas 1 indivíduo arbóreo.	
	supressão		
	queimada		
	anelamento		
	por aterro		
x	Outros: Poda de alguns galhos		

4.2. Movimentação de Terra		4.2.1. Tipologia do Aterro:			
SIM ()		NÃO (x)			
	corte		risco de acidente geotécnico		restos de construção civil
	aterro		risco de assoreamento/carreamento		material terroso
	formação de talude		arruamento		Outros
	impermeabilização do solo		Outros		

4.3. Poluição Hídrica:		4.4. Poluição Atmosférica:	
	despejo de esgoto doméstico (rede coletora)	x	particulado
	resíduo industrial / químico		ação de fogo / queimada
	Outros:		Outros:

5. ANEXO I: Imagem do Programa Google Earth e fotos da vistoria no local.

RELATÓRIO DE VISTORIA 023/2023
LICENÇA AMBIENTAL DE INSTALAÇÃO

ANEXO I



FIGURA 1: Localização da área de intervenção, imagem obtida pelo Software Google Earth.



FIGURA 2: Localização dos postes projetados, imagem obtida pelo Software Google Earth.

RELATÓRIO DE VISTORIA 023/2023

LICENÇA AMBIENTAL DE INSTALAÇÃO

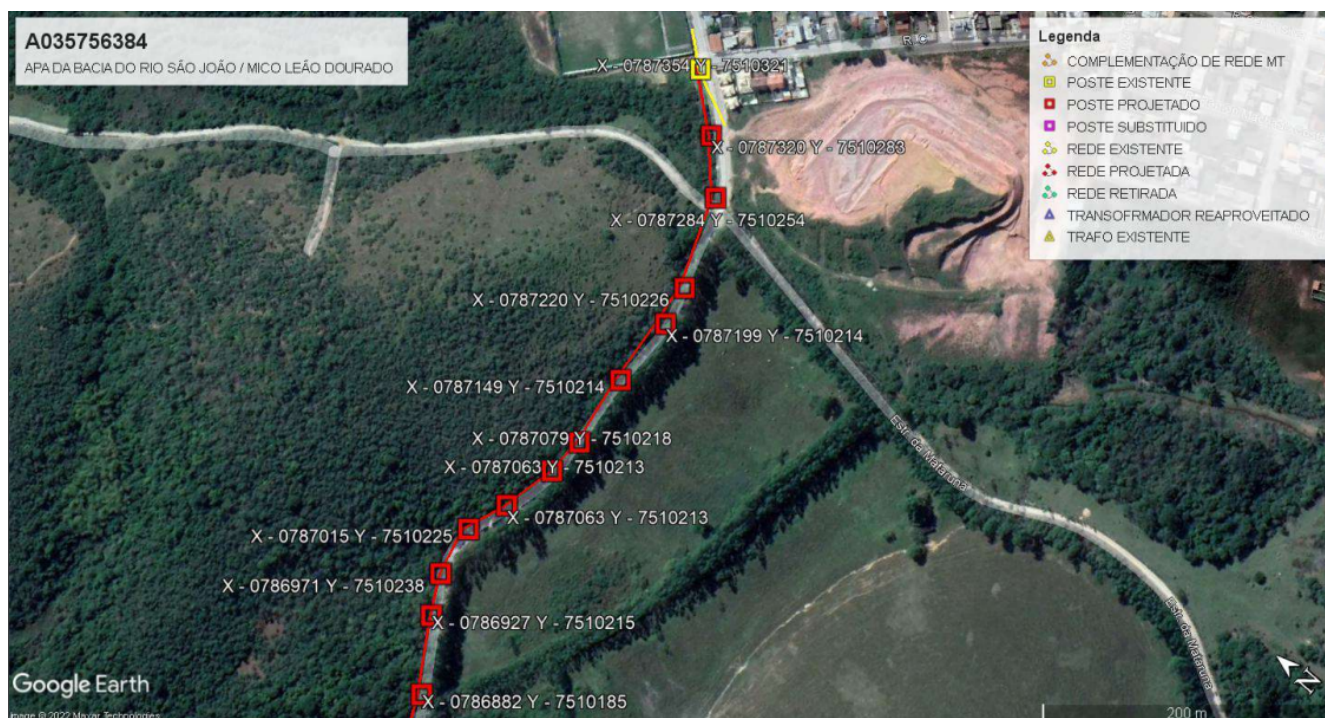

FIGURA 3: Localização dos postes já existentes, imagem obtida pelo Software Google Earth.



FIGURA 4: Descrição da rede de drenagem natural em relação a área de Intervenção, imagem obtida pelo Software Google Earth.

RELATÓRIO DE VISTORIA 023/2023

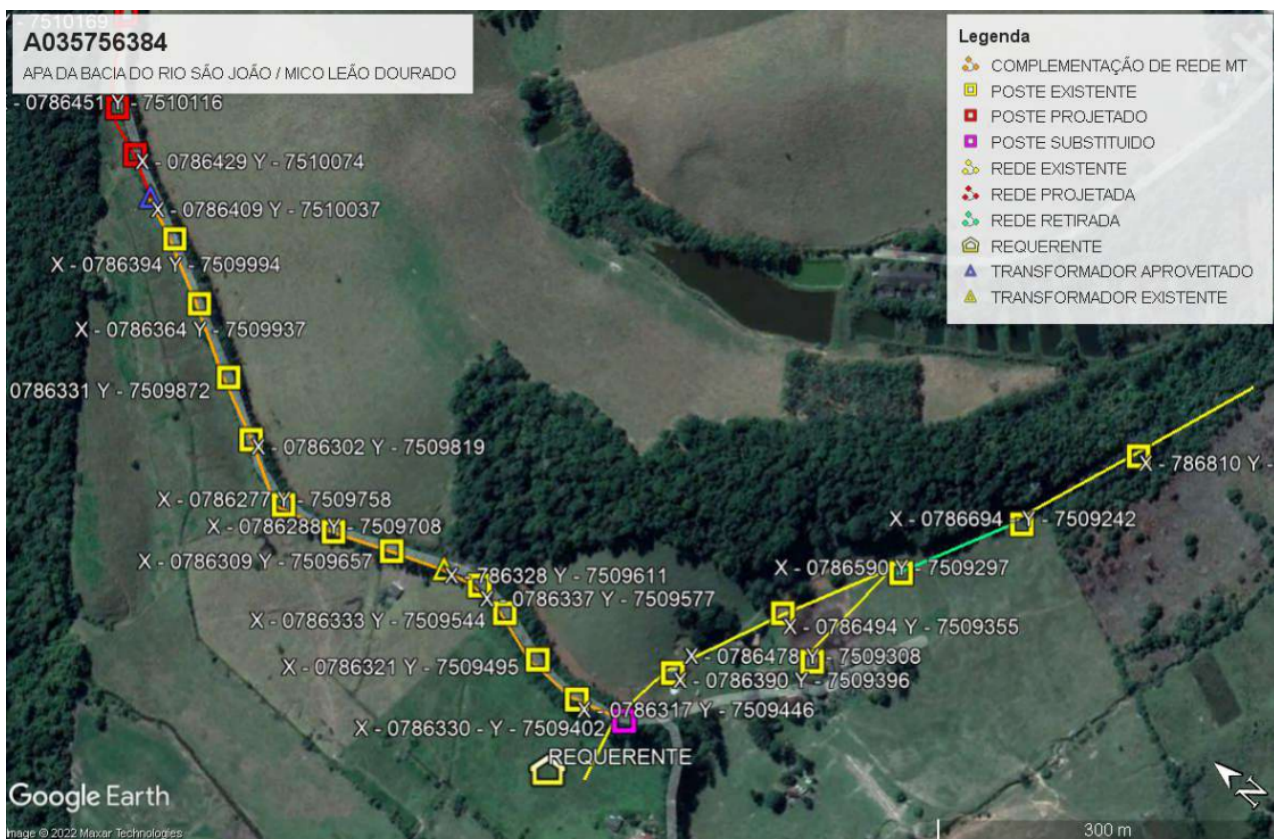
LICENÇA AMBIENTAL DE INSTALAÇÃO

(A) Vista do poste inicial onde será puxado a extensão de rede

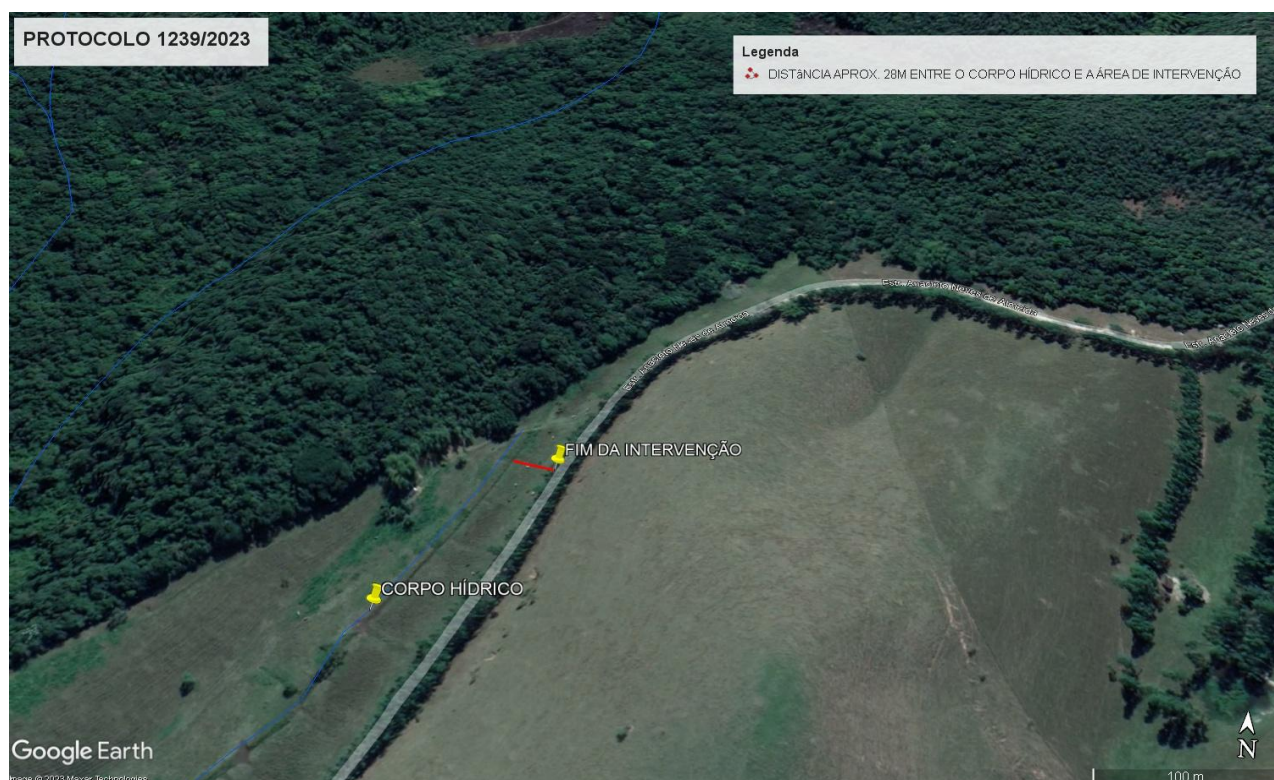

(B) Visão inicial da implantação da extensão de rede



(C) Vista da área que receberá a extensão de rede



(D) Vista da área que receberá a extensão de rede



RELATÓRIO DE VISTORIA 023/2023

LICENÇA AMBIENTAL DE INSTALAÇÃO

(E) Vista da área que receberá a extensão de rede (F) Vista da área final que receberá a extensão de rede



(G) Vista do poste final que receberá a distribuição de energia



(H) Visão do outro ponto de recolocação da rede





**SECRETARIA MUNICIPAL DE MEIO AMBIENTE E
DESENVOLVIMENTO SUSTENTÁVEL
DEPARTAMENTO DE FISCALIZAÇÃO AMBIENTAL**

Rua Francisco Xavier da Mota - n° 110 – Bairro Centro - Casimiro de Abreu
meioambiente@casimirodeabreu.rj.gov.br (22) 2778-1732



RELATÓRIO DE VISTORIA 023/2023

LICENÇA AMBIENTAL DE INSTALAÇÃO

(I) Vista do indivíduo arbóreo que sofrerá poda



Conclusão:

A vistoria foi realizada pela equipe técnica responsável da Secretaria Municipal de Meio Ambiente e Desenvolvimento Sustentável na data constante ao cabeçalho do presente documento.

Tivemos a oportunidade de observar que o local em questão para as pretendidas intervenções apresenta característica plana, com pouquíssimas edificações, com características rurais. Também foi observado no momento da vistoria a presença de um corpo hídrico no entorno de onde o projeto será realizado, no que diz respeito à vegetação, foram solicitadas a poda de três indivíduos arbóreos, sem a necessidade de supressão.

A área circunvizinha possui posteamento e oferecimento regular do serviço de distribuição/fornecimento de energia elétrica, sendo o objetivo a retificação de trajeto de rede existente. O serviço de distribuição de energia elétrica é de utilidade pública e de baixo impacto ambiental, sendo de grande importância para o desenvolvimento local e melhoria da qualidade de vida da população.

Casimiro de Abreu, 15 de Março de 2023.

Mariele Grativol Peixoto Pereira

Assessor Especial - 2

Matrícula 14.873

Marcelo Ferreira Faria

Engenheiro Florestal

Matrícula 11.085