



Estado do Rio de Janeiro  
PREFEITURA DE CASIMIRO DE ABREU

Rua Padre Anchieta 234, Centro - Casimiro de Abreu - RJ- Tel/Fax: (22) 2778-1099



SECRETARIA MUNICIPAL DE MEIO AMBIENTE  
RELATÓRIO DE VISTORIA DE CERTIDÃO DE INEXIGIBILIDADE AMBIENTAL

Fls.1 de 4

Processo nº 569/19		Data/hora: 26/06/2019 às 11:30h
Requerente: CLARO S.A		CNPJ: 40.432.544/0001-47
Empreendimento/ Código da Atividade: 6120-5/01 – Telefonia móvel celular; 4221-9/04 Construção de Estações de Rede de Telecomunicações		Distrito: Barra de São João
Local: Loteamento Praia Santa Irene, Quadra 06, Lote 107.		Tel: (22) 99760-6103
( ) Área Pública	Possui Licença: ( ) sim ( ) não	Outros: -----
( x ) Área Particular	LPI ( ) - CA ( )	
Lote ( ) fechado ( x ) aberto no momento da vistoria	Acompanhada pelo proprietário ( ) sim ( x ) não	
Coordenadas UTM: 24 K 193220.00 m E; 7501765.00 m S		

1. Características do Empreendimento

1.1. Atividade		1.2. Tipologia da Ocupação:	
x	<u>construção</u>	X	comercial
	acréscimo em edificação existente/ ampliação		residencial
	transformação de uso		industrial
	Outros: Instalação de Estação de Radio Base		<u>Outros:</u>

2. Caracterização da área:

2.1. Relevo:		2.2. Recursos Hídricos:	
	entre as cotas	SIM ( ) NÃO ( x )	
	<u>declividade média</u>		<u>nascentes</u>
X	área plana		<u>poço</u>
	área de baixada		<u>córregos, rios, lagos, canal</u>
	Outros		rede de abastecimento
			Outros:.

2.3. Vegetação: SIM ( ) NÃO ( x )		2.3.1. Tipo:	
	<u>arbórea</u>		<u>nativa</u>
	<u>arbustiva</u>		<u>exótica</u>
	herbácea		invasora
	gramíneas		<u>pastagem</u>

2.4. Solo:		2.5. Localização:		
	rochoso	Unidade de Conservação - Zona de Amortecimento da Reserva Biológica de Poço das Antas	X	Zona urbana
x	<u>argiloso</u>			Zona de expansão urbana
	turfoso	Área de Preservação Permanente		<u>Zona rural</u>
	arenoso			
	Outros	Orla		Outros

PMCA/RJ  
PROCESSO Nº 569/19  
A  
FLS 75



Estado do Rio de Janeiro  
PREFEITURA DE CASIMIRO DE ABREU

Rua Padre Anchieta 234, Centro - Casimiro de Abreu - RJ - Tel/Fax: (22) 2778-1099



SECRETARIA MUNICIPAL DE MEIO AMBIENTE Nº 569/19  
**RELATÓRIO DE VISTORIA DE CERTIDÃO DE INEXIGIBILIDADE AMBIENTAL 76**

RUBRICA FLS. FIS.2 de 4

**3. Características do entorno:**

3.1. Infraestrutura:		3.2. Circunvizinhança	
<input checked="" type="checkbox"/>	abastecimento de água		próximo a bem tombado - Qual?
<input checked="" type="checkbox"/>	coleta de resíduos sólidos urbanos	<input checked="" type="checkbox"/>	Rodovia - Qual? Rod. Amaral Peixoto
	rede de esgoto		vizinho de posto de abastecimento
<input checked="" type="checkbox"/>	pavimentado		postos de saúde, clínicas, hospitais
<input checked="" type="checkbox"/>	Rede de drenagem de águas pluviais		escola, templo religioso, hotel
<input checked="" type="checkbox"/>	iluminação pública		centro comercial
<input checked="" type="checkbox"/>	fossa/ filtro/ sumidouro		gasoduto, oleoduto
	Outros	<input checked="" type="checkbox"/>	Outros: Residências e comércios

**4. Caracterização de possíveis problemas:**

4.1. Danos à Vegetação:		4.1.1. Fragmentos de Vegetação	
SIM ( )	NÃO ( x )	SIM ( )	NÃO ( x )
	poda radical	Observações: Não existe intervenção a vegetação.	
	supressão		
	queimada		
	anelamento		
	por aterro		
	Outros		

4.2. Movimentação de Terra		4.2.1. Tipologia do Aterro:	
SIM ( )	NÃO ( x )	SIM ( )	NÃO ( x )
	corte		risco de acidente geotécnico
	aterro		restos de construção civil
	formação de talude		risco de assoreamento/carreamento
	impermeabilização do solo		material terroso
			arruamento
			Outros
			Outros

4.3. Poluição Hídrica:		4.4. Poluição Atmosférica:	
	despejo de esgoto doméstico		particulado
	resíduo industrial / químico (Material percolado)		ação de fogo / queimada
	Outros:		Outros:

**5. Observações Gerais:**

Em vistoria constatou-se que a torre está instalada de acordo com o memorial descritivo. Não foram observados corpos hídricos.



SECRETARIA MUNICIPAL DE MEIO AMBIENTE  
**RELATÓRIO DE VISTORIA DE CERTIDÃO DE INEXIGIBILIDADE AMBIENTAL**

Fls.3 de 4

6. Anexo I – Imagem Google Earth.



24 K 193220.00 m E; 7501765.00 m S

Registro Fotográfico de vistoria



a) Vista Torre ao fundo



b) Detalhe da parte superior

PMCA/RJ  
PROCESSO Nº 569119  
MUNICÍPIO CASIMIRO DE ABREU FLS 77



SECRETARIA MUNICIPAL DE MEIO AMBIENTE  
**RELATÓRIO DE VISTORIA DE CERTIDÃO DE INEXIGIBILIDADE AMBIENTAL**

Fls.4 de 4



c) Fachada

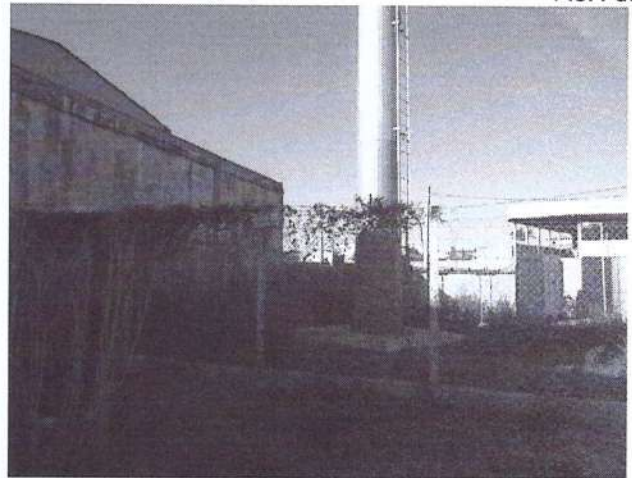

d) Base da torre



e) Cercamento

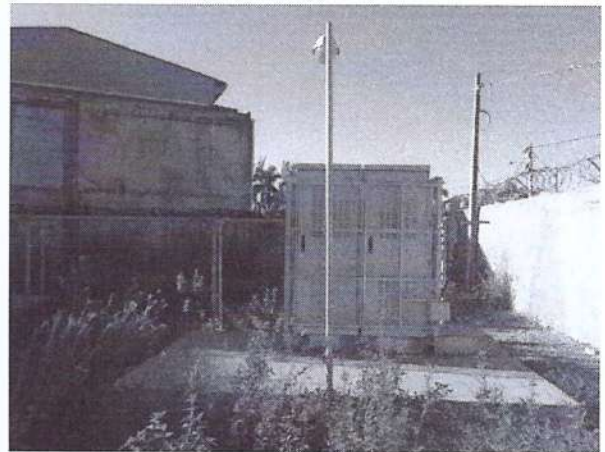

f) painel de controle

Pelas fotos acima observa-se que a torre está localizada em área urbana, instalada em lote urbano, sem vegetação arbórea a ser suprimida. A área foi parcialmente impermeabilizada para instalação dos equipamentos, sendo o restante coberto com brita, possui cercamento, torre e painel de controle.

Casimiro de Abreu, 26 de junho de 2019.

**Shana Ricão Da Cruz**  
Departamento de Fiscalização  
Ambiental  
Matrícula nº 10.153

**Marcelo Ferreira Faria**  
Diretor do Departamento de Fiscalização  
Ambiental

PMCA/RJ	Portaria nº 0324/2017
PROCESSO Nº 569/19	
RUBRICA <i>WA</i>	FLS. 78