



SECRETARIA MUNICIPAL DE MEIO AMBIENTE E DESENVOLVIMENTO SUSTENTÁVEL

RELATÓRIO DE VISTORIA
LICENÇA DE INSTALAÇÃO E OPERAÇÃO - LIO

Processo nº 7518/18

Fls. 1 de 4

Requerente: JOSÉ CARLOS DE CERQUEIRA PINTO	Data/hora: 09/10/18 11:00h
Empreendimento: Obras de Terraplanagem	CPF: 050.917.487-68
Código da Atividade (cnae): 4313-4/00 Obras de Terraplanagem	Bairro: Vargem Grande
Local: Estrada Eduardo Zac Zuc Tahan, s/nº	Tel: (22) 27781135
() Área Pública (x) Área Particular	Possui Licença: () sim (x) não LAS () - CA ()
() fechado (x) aberto no momento da vistoria	Outros: -----
Coordenadas UTM: 23 K 788123.97 m E; 7512348.10 m S	
Acompanhada pelo proprietário () sim (x) não	

1. Características do Empreendimento

1.1. Atividade		1.2. Tipologia da Ocupação:	
<input type="checkbox"/>	Construção	<input type="checkbox"/>	<u>comercial</u>
<input type="checkbox"/>	acréscimo em edificação existente/ ampliação	<input checked="" type="checkbox"/>	residencial
<input type="checkbox"/>	transformação de uso	<input type="checkbox"/>	industrial
<input checked="" type="checkbox"/>	<u>Outros: Corte e aterro.</u>	<input type="checkbox"/>	Outros

2. Caracterização da área:

2.1. Relevo:		2.2. Recursos Hídricos:	
<input type="checkbox"/>	entre as cotas	<input checked="" type="checkbox"/>	SIM (x)
<input type="checkbox"/>	declividade média	<input type="checkbox"/>	NÃO (x)
<input type="checkbox"/>	<u>área plana</u>	<input type="checkbox"/>	Olho d'água
<input type="checkbox"/>	área de baixada	<input type="checkbox"/>	poço
<input checked="" type="checkbox"/>	<u>Outros: Declividade alta.</u>	<input type="checkbox"/>	córregos, rios, lagos, canal
		<input type="checkbox"/>	<u>rede de abastecimento</u>
		<input type="checkbox"/>	caminhão pipa (cisterna)

2.3. Vegetação: (x) Sim () não		2.3.1. Tipo:	
<input type="checkbox"/>	arbórea	<input type="checkbox"/>	nativa
<input type="checkbox"/>	arbustiva	<input type="checkbox"/>	exótica
<input checked="" type="checkbox"/>	herbácea	<input type="checkbox"/>	invasora
<input checked="" type="checkbox"/>	gramíneas	<input checked="" type="checkbox"/>	pastagem

2.4. Solo:		2.5. Localização:	
<input type="checkbox"/>	rochoso	<input type="checkbox"/>	Unidade de Conservação
<input checked="" type="checkbox"/>	<u>argiloso</u>	<input checked="" type="checkbox"/>	Zona urbana
<input type="checkbox"/>	turfoso	<input type="checkbox"/>	Zona de expansão urbana
<input type="checkbox"/>	arenoso	<input type="checkbox"/>	Zona rural
<input type="checkbox"/>	Outros	<input type="checkbox"/>	Área de Preservação Permanente
		<input type="checkbox"/>	Orla
		<input type="checkbox"/>	<u>Outros:</u>



RELATÓRIO DE VISTORIA
LICENÇA DE INSTALAÇÃO E OPERAÇÃO - LIO

PROCESSO Nº 7518/18

Fls. 2 de 4

RUBRICA WBB FLS. 25

3. Características do entorno:

3.1. Infraestrutura:		3.2. Circunvizinhança	
<input checked="" type="checkbox"/>	abastecimento de água		próximo a bem tombado - Qual?
<input checked="" type="checkbox"/>	coleta de resíduos sólidos urbanos		Rodovia - Qual?
	rede de esgoto		vizinho de posto de abastecimento
	pavimentado		postos de saúde, clínicas, hospitais
	galeria de águas pluviais		escola, templo religioso, hotel
<input checked="" type="checkbox"/>	iluminação pública		centro comercial
	estação de tratamento de esgoto	<input checked="" type="checkbox"/>	gasoduto, oleoduto
	Outros	<input checked="" type="checkbox"/>	Outros: residências

4. Caracterização de possíveis problemas:

4.1. Danos à Vegetação:		4.1.1. Fragmentos de Vegetação	
SIM (x)		NÃO ()	
	poda radical		Descrição: O morro a ser feito o corte para nivelamento é desprovida de vegetação arbórea.
	supressão		
	queimada		
	anelamento		
<input checked="" type="checkbox"/>	por aterro		
	Outros		

4.2. Movimentação de Terra				4.2.1. Tipologia do Aterro:	
SIM (x)		NÃO ()		SIM ()	NÃO (x)
<input checked="" type="checkbox"/>	corte	<input checked="" type="checkbox"/>	risco de acidente geotécnico		restos de construção civil
<input checked="" type="checkbox"/>	aterro		risco de assoreamento/carreamento	<input checked="" type="checkbox"/>	material terroso
<input checked="" type="checkbox"/>	formação de talude	<input checked="" type="checkbox"/>	arruamento	<input checked="" type="checkbox"/>	Outros: material terroso (latossolo vermelho amarelo a ser desmontado)
	impermeabilização do solo		Outros		

4.3. Poluição Hídrica:		4.4. Poluição Atmosférica:	
	despejo de esgoto doméstico	<input checked="" type="checkbox"/>	particulado
	resíduo industrial / químico		ação de fogo / queimada
<input checked="" type="checkbox"/>	Outros: material lixiviado.		Outros



SECRETARIA MUNICIPAL DE MEIO AMBIENTE E DESENVOLVIMENTO SUSTENTÁVEL

RELATÓRIO DE VISTORIA
LICENÇA DE INSTALAÇÃO E OPERAÇÃO - LIO

PMCA/RJ
PROCESSO Nº 7518/18
RUBRICA 180 Fls. 3 de 4

5. Anexo I - Imagem do Programa Google Earth e distância de corpo **hidrico**.



Figura 1: Definição da área a ser retirada e depositada o material.



Figura 2: Área de desmonte e distância da rede de drenagem natural.

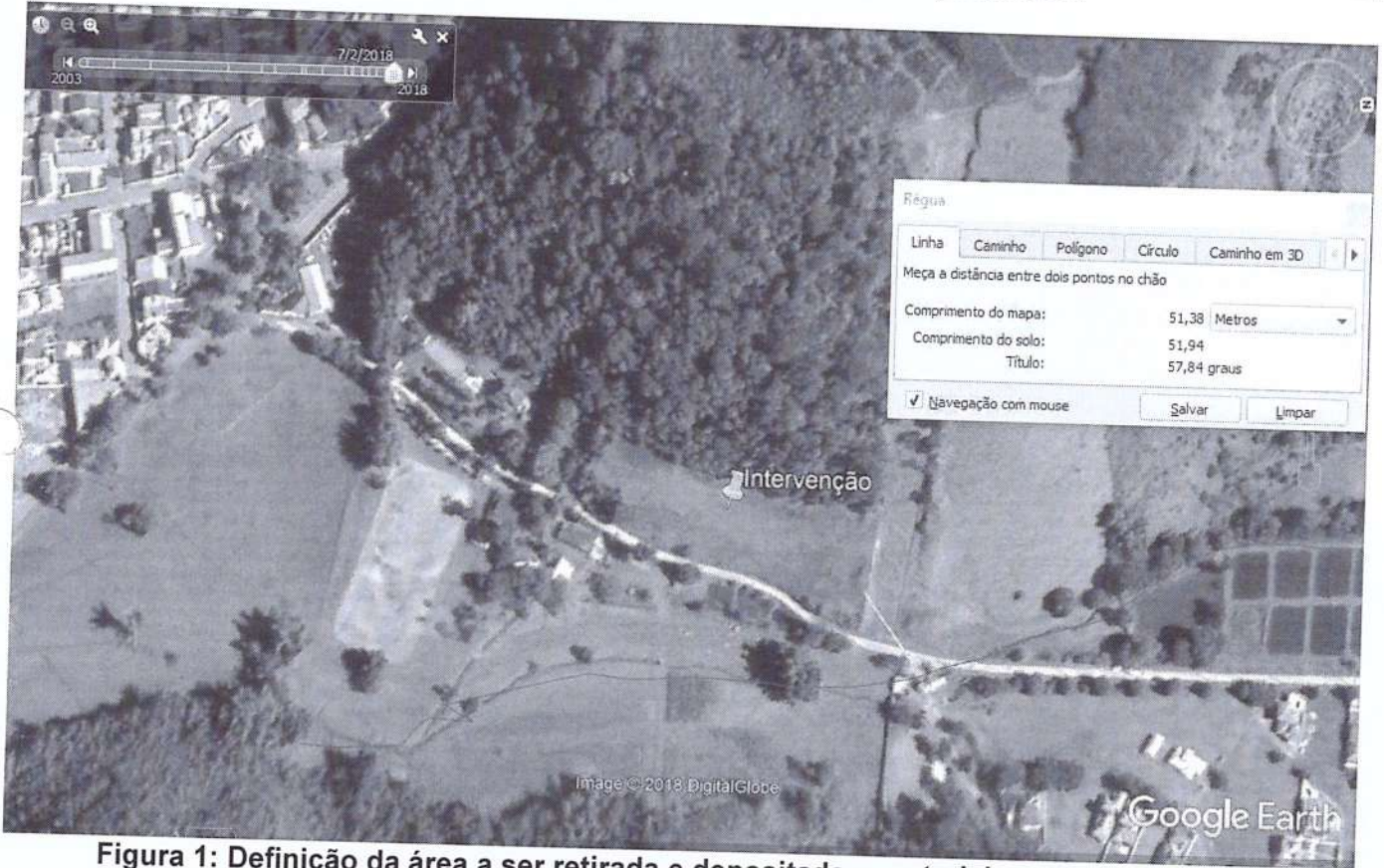

SECRETARIA MUNICIPAL DE MEIO AMBIENTE E DESENVOLVIMENTO SUSTENTAVEL

RELATÓRIO DE VISTORIA
LICENÇA DE INSTALAÇÃO E OPERAÇÃO - LIO

PROCESSO Nº 7518/18

RUBRICA JS Fls. 4 de 4
FLS 37

a) morro a ser desmontado



b) vegetação do entorno.



FOTO: Imagens da vistoria

O local apresenta alta declividade, sendo essencial a contenção do talude a ser reformulado. Não existe vegetação significativa a ser suprimida. Não existe corpo hídrico a sofrer intervenção. O Corpo hídrico mais próximo passa do outro lado da estrada. Medidas de controle devem ser feitas para evitar carreamento.

Vivian Pinto Bickel
Vivian Pinto Bickel
Departamento de Fiscalização
Ambiental
Matrícula nº 6253

Casimiro de Abreu, 26 de novembro de 2018.

Marcelo Ferreira Faria
Marcelo Ferreira Faria
Diretor do Departamento de Fiscalização Ambiental
Port . 0324/2017