



Estado do Rio de Janeiro
PREFEITURA DE CASIMIRO DE ABREU

Rua Padre Anchieta 234, Centro - Casimiro de Abreu - RJ - Tel/Fax: (22) 2778-1732

P.M.C.A. de Abreu
Trabalhando por Melhor
 Trabalho nº 4849/18
 PROCESSO Nº _____
 RUBRICA A FLS 53

SECRETARIA MUNICIPAL DE MEIO AMBIENTE E DESENVOLVIMENTO

Rodovia RJ 142 - Estrada Serramar Km 61 s/nº - Vargem Grande - Casimiro de Abreu/RJ - CEP 28.860-000
 Telefone: (22) 2778-1732 e-mail: meioambientepmca@gmail.com

**RELATÓRIO DE VISTORIA
 LICENÇA de INSTALAÇÃO E OPERAÇÃO**

Fls. 1 de 6

Processo nº 4849/18		Data/hora: 26/06/2019 15:00
Requerente: AMPLA ENERGIA E SERVIÇOS S.A		CNPJ: 33.050.071/0001-58
Empreendimento: Instalação e Operação de Subestação de energia.		Distrito Rio Dourado
Código da Atividade: UNIDADE 35.11.40 - Implantação e Operação de Subestação de Transformação e Distribuição de Energia Elétrica		Casimiro de Abreu - RJ
Local: Estrada Velha Rio Dourado, Loteamento Vila Verde Sul.		Outros: -----
(x) Área Pública () Área Particular	Possui Licença: () sim (x) não LAS (x) - CA ()	
Lote () fechado (x) aberto no momento da vistoria	Acompanhada pelo proprietário () sim (x) não	
Localização: Coordenadas UTM: Início 23 K X = 0804950 e Y = 7511319; Fim 23 K X = 0807108 e Y = 7506371.		

1. Características do Empreendimento:

1.1. Atividade		1.2. Tipologia da Ocupação:	
<input type="checkbox"/>	<u>construção</u>	<input type="checkbox"/>	comercial
<input type="checkbox"/>	acréscimo em edificação existente/ ampliação	<input checked="" type="checkbox"/>	residencial
<input type="checkbox"/>	transformação de uso	<input type="checkbox"/>	industrial
<input checked="" type="checkbox"/>	Outros: <u>Extensão de Rede de Energia</u>	<input type="checkbox"/>	<u>outros</u>

2. Caracterização da área:

2.1. Relevo:		2.2. Recursos Hídricos:	
<input type="checkbox"/>	entre as cotas	SIM () NÃO (x)	
<input checked="" type="checkbox"/>	<u>declividade média</u>	<input type="checkbox"/>	nascentes
<input checked="" type="checkbox"/>	área plana	<input type="checkbox"/>	poço
<input type="checkbox"/>	área de baixada	<input type="checkbox"/>	córregos, rios, lagos
<input type="checkbox"/>	outros	<input type="checkbox"/>	rede de abastecimento
		<input type="checkbox"/>	caminhão pipa (cisterna)

2.3. Vegetação:		2.3.1. Tipo:	
<input checked="" type="checkbox"/>	<u>arbórea</u>	<input checked="" type="checkbox"/>	<u>nativa</u>
<input checked="" type="checkbox"/>	<u>arbustiva</u>	<input checked="" type="checkbox"/>	<u>exótica</u>
<input checked="" type="checkbox"/>	herbácea	<input type="checkbox"/>	invasora
<input checked="" type="checkbox"/>	<u>gramíneas</u>	<input type="checkbox"/>	<u>pastagem</u>

2.4. Solo:		2.5. Localização:	
<input type="checkbox"/>	rochoso	<input checked="" type="checkbox"/>	Unidade de Conservação - APA da Bacia do Rio São João/Mico Leão Dourado
<input checked="" type="checkbox"/>	<u>argiloso</u>	<input checked="" type="checkbox"/>	zona urbana
<input type="checkbox"/>	turfoso	<input checked="" type="checkbox"/>	zona de expansão urbana
<input checked="" type="checkbox"/>	arenoso	<input checked="" type="checkbox"/>	<u>zona rural</u>
<input type="checkbox"/>	outros	<input type="checkbox"/>	na orla
		<input type="checkbox"/>	outros



Estado do Rio de Janeiro
PREFEITURA DE CASIMIRO DE ABREU

Rua Padre Anchieta 234, Centro - Casimiro de Abreu - RJ - Tel/Fax: (22) 2778-1099

PREFEITURA DE
Casimiro de Abreu
Trabalhando por Nossa Gente

SECRETARIA MUNICIPAL DE MEIO AMBIENTE E DESENVOLVIMENTO SUSTENTÁVEL

Rodovia RJ 142 - Estrada Serramar Km 61 s/n° - Vargem Grande - Casimiro de Abreu/ RJ - CEP 28.860-000 -
 Tel/fax: (22) 2778-1732 e-mail: meioambientepmca@gmail.com

**RELATÓRIO DE VISTORIA
 LICENÇA de INSTALAÇÃO E OPERAÇÃO**

3. Características do entorno:

Fls. 2 de 6

3.1. Infraestrutura:		3.2. Circunvizinhança:	
	abastecimento de água		próximo a bem tombado - Qual?
x	coleta de resíduos sólidos urbanos		Rodovia - Qual? BR 101
	rede de esgoto		vizinho de posto de abastecimento
	pavimentado		postos de saúde, clínicas, hospitais
	galeria de águas pluviais		escola, templo religioso, hotel
x	iluminação pública		centro comercial
	estação de tratamento de esgoto		gasoduto, oleoduto
	outros		Outros:

4. Caracterização de possíveis problemas:

4.1. Danos à Vegetação:		4.1.1. Fragmentos de Vegetação	
SIM (x) NÃO ()		SIM (x) NÃO ()	
x	poda	Descrição: A rede se estende acompanhando estrada existente, a vegetação do entorno é formada por remanescentes florestais e pastagens, sem a necessidade de supressão de vegetação.	
	supressão		
	queimada		
	anelamento		
	por aterro		
	outros		

4.2. Movimentação de Terra:		4.2.1. Tipologia do Aterro:	
SIM () NÃO (x)		SIM () NÃO (x)	
	corte		risco de acidente geotécnico
	aterro		risco de assoreamento/carreamento
	formação de talude		arruamento
	impermeabilização do solo		outros
			restos de construção civil
			material terroso
			outros

4.3. Poluição Hídrica:		4.4. Poluição Atmosférica:	
	despejo de esgoto doméstico		particulado
	resíduo industrial / químico		ação de fogo / queimada
	outros		outros

PMCA/RJ
 PROCESSO Nº 4849118
 RUBRICA A FLS 54



Estado do Rio de Janeiro
PREFEITURA DE CASIMIRO DE ABREU

Rua Padre Anchieta 234, Centro - Casimiro de Abreu - RJ - Tel/Fax: (22) 2778-1099

PREFEITURA DE
Casimiro de Abreu
Trabalhando por Nossa Gente

SECRETARIA MUNICIPAL DE MEIO AMBIENTE E DESENVOLVIMENTO SUSTENTÁVEL

Rodovia RJ 142 - Estrada Serramar Km 61 s/n° - Vargem Grande - Casimiro de Abreu/ RJ - CEP 28.860-000 -
Tel/fax: (22) 2778-1732 e-mail: meioambientepmca@gmail.com

RELATÓRIO DE VISTORIA
LICENÇA de INSTALAÇÃO E OPERAÇÃO

6. Anexo I - Imagem do Programa Google Earth e fotos da vistoria no local

Fls. 3 de 6

ANEXO I



Figura 1: Vista aérea Imagem do Google do trajeto da rede.

A área a sofrer intervenção está inserida nos limites da APA da Bacia do Rio São João/Mico-leão-dourado.

É possível observar que a rede intercepta a rede de drenagem natural, em vistoria constatou-se não haver impacto direto, sendo a rede passando adjacente a estrada existente.

As imagens abaixo apresentam as ortofotos apresentadas no projeto.

PMCA/RJ
PROCESSO Nº 4849/18
RIJBRICA d FLS 55



SECRETARIA MUNICIPAL DE MEIO AMBIENTE E DESENVOLVIMENTO SUSTENTÁVEL

Rodovia RJ 142 - Estrada Serramar Km 61 s/n° - Vargem Grande - Casimiro de Abreu/ RJ - CEP 28.860-000 -
 Telefax: (22) 2778-1732 e-mail: meioambientepmca@gmail.com

**RELATÓRIO DE VISTORIA
 LICENÇA de INSTALAÇÃO E OPERAÇÃO**

Fls. 4 de 6



Figura 2: Ortofotos apresentadas por trechos da linha de transmissão

MCA/RJ
 PROCESSO Nº 4849/18
 RUBRICA A
 FLS 56

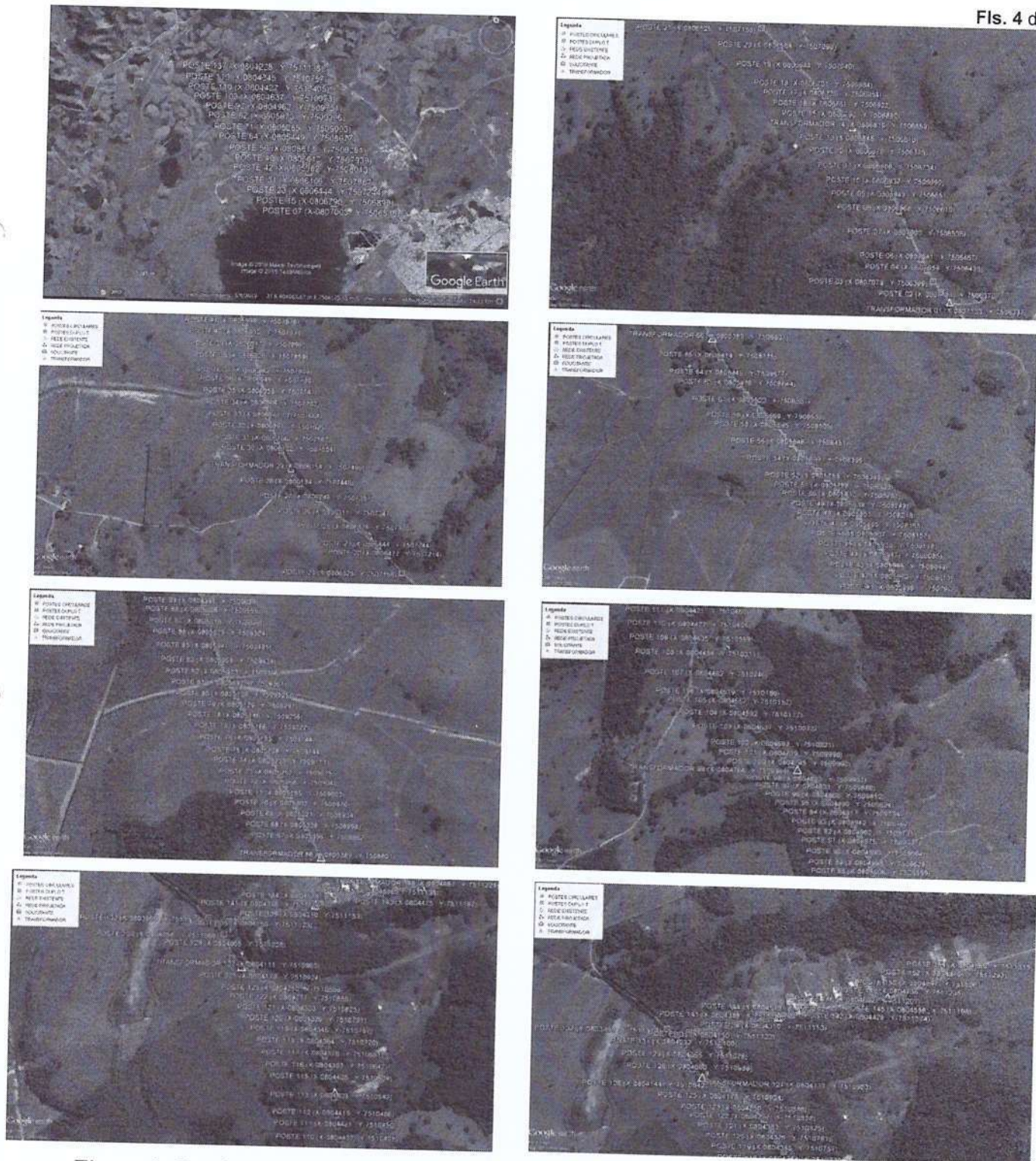

Estado do Rio de Janeiro
PREFEITURA DE CASIMIRO DE ABREU

Rua Padre Anchieta 234, Centro - Casimiro de Abreu - RJ - Tel/Fax: (22) 2778-1099

PREFEITURA DE
Casimiro de Abreu
Trabalhando por Nossa Gente

SECRETARIA MUNICIPAL DE MEIO AMBIENTE E DESENVOLVIMENTO SUSTENTÁVEL

Rodovia RJ 142 - Estrada Serramar Km 61 s/n° - Vargem Grande - Casimiro de Abreu/ RJ - CEP 28.860-000 -
Telefax: (22) 2778-1732 e-mail: meioambientepmca@gmail.com

RELATÓRIO DE VISTORIA
LICENÇA de INSTALAÇÃO E OPERAÇÃO

Fls. 5 de 6

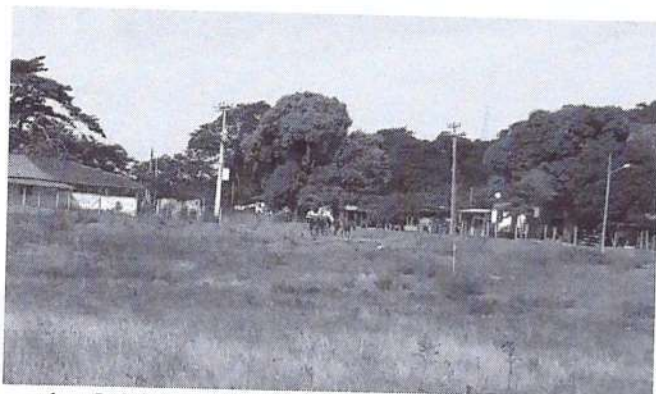

1. Início – linha existente.



2. Trajeto pelo lado esquerdo.



3. Trajeto.



4. Trajeto.



5. Trajeto.



6. Trajeto.

PMCA/RJ	
PROCESSO Nº	4849/18
RUBRICA	A
FLS	57



SECRETARIA MUNICIPAL DE MEIO AMBIENTE E DESENVOLVIMENTO SUSTENTÁVEL

Rodovia RJ 142 - Estrada Serramar Km 61 s/nº - Vargem Grande - Casimiro de Abreu/ RJ - CEP 28.860-000 -
Telefax: (22) 2778-1732 e-mail: meioambientepmca@gmail.com

**RELATÓRIO DE VISTORIA
LICENÇA de INSTALAÇÃO E OPERAÇÃO**

Fls. 6 de 6



7. Trajeto.



8. Corpo hídrico e APP interceptada. Ponte existente, intervenção apenas aérea.



9. Trajeto.



10. Fiscalização.

Figura 3: Registro da Vistoria.

Na vistoria foi constatado que a instalação da rede de energia elétrica de acordo com o trajeto apresentado é passível de mitigação, sendo prevista ao longo de estradas rurais existentes sem a necessidade de supressão de vegetação. Não haverá impacto em APP.

Casimiro de Abreu, 26 de junho de 2019.

Shana Ricão da Cruz
Fiscal Ambiental
Matrícula nº 10153

Marcelo Ferreira Faria
Diretor do Departamento de Fiscalização
Ambiental
Portaria nº 0324/2017

PMCA/RJ	
PROCESSO Nº	4849118
RUBRICA	A
FLS	58