



RELATÓRIO DE VISTORIA 031/2023
AUTORIZAÇÃO AMBIENTAL

Processo nº 1864/2022		Data/hora: 11/04/2023 às 11:00 hs	
Requerente: ÁGUAS DO RIO 1 SPE S.A.		CNPJ: 42.310.775/0001-03	
Atividade: Ligação de energia elétrica.		Bairro: Barra de São João	
Local: Reservatório - Barra de São João; Latitude -22.539642, Longitude -42.013976; Barra de São João, Casimiro de Abreu - RJ, 28860-000		Tel: _____	
<input type="checkbox"/> Área Pública <input type="checkbox"/> Área Particular		Possui Licença: (x) sim () não	
Lote () fechado (X) aberto no momento da vistoria		Acompanhada pelo proprietário () sim (x) não	
Coordenadas Geográficas UTM: 23 K 807142.00 m E; 7504295.00 m S			

1. Características do Empreendimento

1.1. Atividade		1.2. Tipologia da Ocupação:	
<input type="checkbox"/>	construção	x	comercial
<input type="checkbox"/>	acréscimo em edificação existente/ ampliação	<input type="checkbox"/>	residencial
<input type="checkbox"/>	transformação de uso	<input type="checkbox"/>	industrial
x	Outros: Reservatório de água para abastecimento público	<input type="checkbox"/>	Outros:

2. Caracterização da área:

2.1. Relevo:		2.2. Recursos Hídricos:	
<input type="checkbox"/>	entre as cotas	SIM (x) NÃO ()	
<input type="checkbox"/>	declividade média	<input type="checkbox"/>	nascentes
x	área plana	<input type="checkbox"/>	poço
<input type="checkbox"/>	área de baixada	<input type="checkbox"/>	córregos, rios, lagos, canal
<input type="checkbox"/>	Outros	<input type="checkbox"/>	rede de abastecimento
<input type="checkbox"/>		x	Outros

2.3. Vegetação: SIM () NÃO (x)		2.3.1. Tipo:	
<input type="checkbox"/>	arbórea	<input type="checkbox"/>	nativa
<input type="checkbox"/>	arbustiva	<input type="checkbox"/>	exótica
<input type="checkbox"/>	herbácea	<input type="checkbox"/>	invasora
<input type="checkbox"/>	gramíneas	<input type="checkbox"/>	pastagem

2.4. Solo:		2.5. Localização:			
<input type="checkbox"/>	rochoso	x	Unidade de Conservação - APA do Rio São João / Mico Leão-Dourado	<input type="checkbox"/>	Zona urbana (ZR-3)
<input type="checkbox"/>	argiloso			<input type="checkbox"/>	Zona de expansão urbana
<input type="checkbox"/>	turfoso	<input type="checkbox"/>	Área de Preservação Permanente	x	Zona rural
<input type="checkbox"/>	arenoso			<input type="checkbox"/>	Outros:
x	Outros: pavimentado	<input type="checkbox"/>	Orla	<input type="checkbox"/>	Outros:

3. Imagem do Programa Google Earth com a localização da área a receber energia elétrica.

RELATÓRIO DE VISTORIA 031/2023

AUTORIZAÇÃO AMBIENTAL

(A) Imagem Google



FIGURA 1: Localização o reservatório.



FIGURA 2: Imagem aproximada.

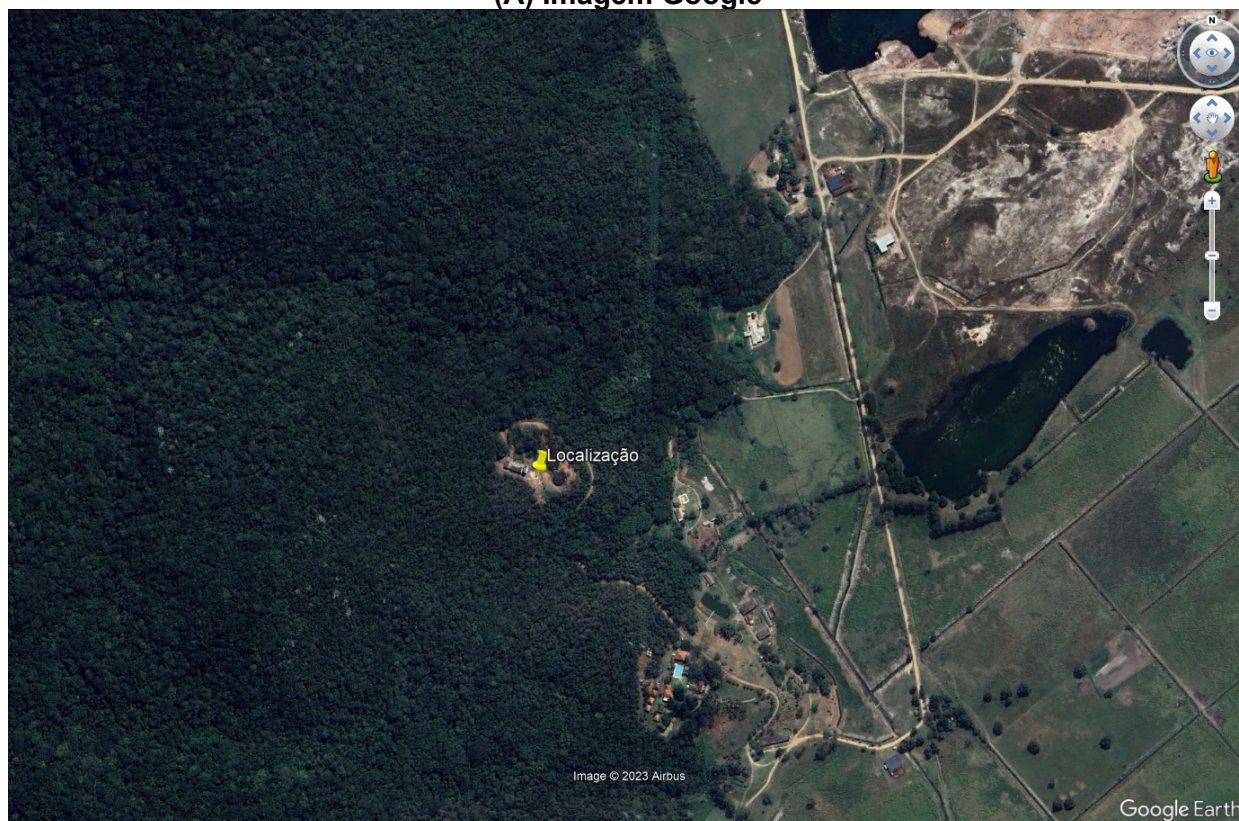

**SECRETARIA MUNICIPAL DE MEIO AMBIENTE E
DESENVOLVIMENTO SUSTENTÁVEL
DEPARTAMENTO DE FISCALIZAÇÃO AMBIENTAL**

Rua Francisco Xavier da Mota - n° 110 – Bairro Centro - Casimiro de Abreu
meioambiente@casimirodeabreu.rj.gov.br (22) 2778-1732



**RELATÓRIO DE VISTORIA 031/2023
AUTORIZAÇÃO AMBIENTAL**

6. CONCLUSÃO

De acordo com a análise da documentação e das imagens nada tenho a opor ao fornecimento de energia, quanto aos aspectos ambientais.

Casimiro de Abreu, 11 de abril de 2022.

Marcelo Ferreira Faria
Diretor do Depto. de Fiscalização
Ambiental
Engenheiro Florestal
Matrícula 11.085