



RELATÓRIO DE VISTORIA DE LICENÇA AMBIENTAL SIMPLIFICADA

Fls. 1 de 6

Processo nº 8793/2015	Data/hora: 01/02/2016, 15:00 hs
Requerente: TAMOIOS LABORATORIO DE ANÁLISES CLINICAS LTDA.	CIC/CNPJ: 12.609.212/0001-50
Empreendimento: LABORATÓRIOS DE ANÁLISES CLÍNICAS	Bairro: Primavera
Código da Atividade: 51.41.30	Tel: (22) 2778-2035
Local: RUA FRANKLIN JOSÉ DOS SANTOS, Nº 290.	Outros: -----
() Área Pública (x) Área Particular	Possui Licença: () sim (x) não LAS (x) - CA ()
Lote () fechado (x) aberto no momento da vistoria	Acompanhada pelo proprietário () sim (x) não
Coordenadas: LONG - 42°12'22,9" LAT - 22°28'44,6"	

1. Características do Empreendimento

1.1. Atividade		1.2. Tipologia da Ocupação:	
<input type="checkbox"/>	construção	X	comercial
<input type="checkbox"/>	acréscimo em edificação existente/ ampliação	<input type="checkbox"/>	residencial
<input type="checkbox"/>	transformação de uso	<input type="checkbox"/>	industrial
X	Outros	<input type="checkbox"/>	Outros: <u>Obra Pública</u>

2. Caracterização da área:

2.1. Relevo:		2.2. Recursos Hídricos:	
<input type="checkbox"/>	entre as cotas	SIM () NÃO (X)	
<input type="checkbox"/>	declividade média	<input type="checkbox"/>	nascentes
X	<u>área plana</u>	<input type="checkbox"/>	poço
<input type="checkbox"/>	área de baixada	<input type="checkbox"/>	córregos, rios, lagos, <u>canal</u>
<input type="checkbox"/>	Outros	<input type="checkbox"/>	<u>rede de abastecimento</u>
<input type="checkbox"/>		<input type="checkbox"/>	caminhão pipa (cisterna)

2.3. Vegetação: SIM () NÃO (X)		2.3.1. Tipo:	
<input type="checkbox"/>	arbórea	<input type="checkbox"/>	nativa
<input type="checkbox"/>	arbustiva	<input type="checkbox"/>	exótica
<input type="checkbox"/>	herbácea	<input type="checkbox"/>	invasora
<input type="checkbox"/>	<u>gramíneas</u>	<input type="checkbox"/>	<u>pastagem</u>

2.4. Solo:		2.5. Localização:	
<input type="checkbox"/>	rochoso	Unidade de Conservação - APA da Bacia do Rio São João/ Mico-Leão-Dourado	<u>Zona urbana</u>
<input type="checkbox"/>	<u>argiloso</u>		Zona de expansão urbana
<input type="checkbox"/>	turfoso		Zona rural
<input type="checkbox"/>	<u>arenoso</u>		
X	Outros	Orla	Outros:

PMCA/RJ
PROCESSO Nº 8793/15
RUBRICA AT FLS 98



RELATÓRIO DE VISTORIA DE LICENÇA AMBIENTAL SIMPLIFICADA

Fis. 2 de 6

3. Características do entorno:

3.1. Infraestrutura:		3.2. Circunvizinhança	
X	<u>abastecimento de água</u>		próximo a bem tombado - Qual?
X	<u>coleta de resíduos sólidos urbanos</u>		Rodovia - Qual?
X	rede de esgoto		vizinho de posto de abastecimento
X	pavimentado	X	<u>postos de saúde</u> , clínicas, hospitais
	<u>galeria de águas pluviais</u>		<u>escola</u> , <u>templo religioso</u> , hotel
X	<u>iluminação pública</u>		centro comercial
	estação de tratamento de esgoto		gasoduto, oleoduto
	Outros	X	<u>Outros: residências, associação de moradores e comércio.</u>

4. Caracterização de possíveis problemas:

4.1. Danos à Vegetação:		4.1.1. Fragmentos de Vegetação	
SIM ()	NÃO (X)	SIM ()	NÃO (X)
	poda radical	Descrição: 	
	supressão		
	queimada		
	anelamento		
	por aterro		
	Outros		

4.2. Movimentação de Terra		4.2.1. Tipologia do Aterro:	
SIM ()	NÃO (X)	SIM ()	NÃO (X)
	<u>corte</u>		restos de construção civil
	<u>aterro</u>		<u>material terroso</u>
	formação de talude		Outros
	impermeabilização do solo		
			risco de acidente geotécnico
			<u>risco de assoreamento/carreamento</u>
			<u>arruamento</u>
			Outros

4.3. Poluição Hídrica:		4.4. Poluição Atmosférica:	
X	<u>despejo de esgoto doméstico</u>		<u>particulado</u>
	resíduo industrial / químico		ação de fogo / queimada
	Outros		Outros

5. Observações Gerais:

Foi observada a presença de lixeira devidamente lacrada para coleta de resíduos infectantes.



RELATÓRIO DE VISTORIA DE LICENÇA AMBIENTAL SIMPLIFICADA

Fls. 3 de 6

6. Anexo I - Imagem do Programa Google Earth e fotos da vistoria no local



Casimiro de Abreu, 26 de março de 2018.

Vivian Pinto Bickel
Vivian Pinto Bickel
Departamento de Fiscalização Ambiental
Matrícula N° 6253

Marcelo Ferreira Faria
Marcelo Ferreira Faria
Diretor do Departamento de Fiscalização
Ambiental
Portaria n° 0324/2017

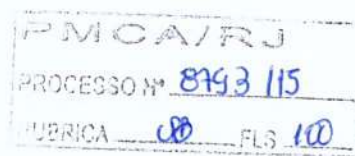



RELATÓRIO DE VISTORIA DE LICENÇA AMBIENTAL SIMPLIFICADA

Fls. 4 de 6

ANEXO I

Fachada do laboratório



Sala de coleta de Sangue

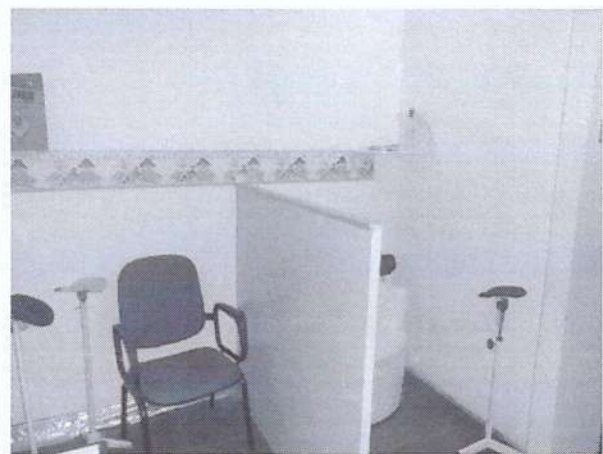

Sanitários

PMCA/RJ
PROCESSO Nº 8793/15
RUBRICA  FLS 101



RELATÓRIO DE VISTORIA DE LICENÇA AMBIENTAL SIMPLIFICADA

Fls. 5 de 6



*O chuveiro não é utilizado para banho.

Sala de Análises Clínicas- Bancada de análises diversas



PMCA/RJ
PROCESSO Nº 8793/15
RUBRICA *[Handwritten Signature]* FLS 102

Sala de Análises Clínicas- Equipamentos e outros



RELATÓRIO DE VISTORIA DE LICENÇA AMBIENTAL SIMPLIFICADA

Fis. 6 de 6



*Detalhe da entrada da sala com o aviso e extintor na sala técnica.

Acondicionamento do Resíduo de Risco Biológico



* Foto da lixeira de descarte do material e entrada do anexo do outro imóvel onde o material está armazenado.

PMCA/RJ	
PROCESSO Nº	8793/15
RUBRICA	FLS. 103