



SECRETARIA MUNICIPAL DE MEIO AMBIENTE E
DESENVOLVIMENTO SUSTENTÁVEL

Departamento de Fiscalização Ambiental

Rua Francisco Xavier da Motta - N 110 - Centro - Sede
meioambiente@casimirodeabreu.rj.gov.br (22) 2778-1732



RELATÓRIO DE VISTORIA
AUTORIZAÇÃO AMBIENTAL

| | | |
|---|---|--------------------------|
| Processo nº 4.131/2023 | | Data/hora: 18/05/2023 |
| Requerente: PREFEITURA MUNICIPAL DE CASIMIRO DE ABREU | | CNPJ: 29.115.458/0001-78 |
| Empreendimento: Instalação de Parquinho de Madeira. | | Bairro: Centro |
| Código da Atividade: (26.02.02 - 4299-5/01) - Implantação de empreendimentos turísticos. | | Tel: ----- |
| Local: Rua Bernardo Gomes, s/n (Beira Rio) | | Outros: ----- |
| (x) Área Pública | Possui Licença: () sim () não | |
| () Área Particular | LAS () - CA () | |
| Lote () fechado (x) aberto no momento da vistoria | Acompanhada pelo proprietário () sim (x) não | |
| Coordenadas Geográficas UTM: 24 K 192320.00 m E 7505359.00 m S / 24k 192108.00 m E 7505478.00 m S | | |

1. Características do Empreendimento

| 1.1. Atividade | 1.2. Tipologia da Ocupação: |
|--|-----------------------------|
| construção | comercial |
| acréscimo em edificação existente/ ampliação | <u>residencial</u> |
| transformação de uso | industrial |
| x Outros: Implantação de parquinho. | x Outros: lazer |

2. Caracterização da área:

| 2.1. Relevo: | 2.2. Recursos Hídricos: |
|---------------------|--------------------------------|
| entre as cotas | SIM () NÃO () |
| declividade média | nascentes |
| x <u>área plana</u> | poço |
| área de baixada | x córregos, rios, lagos, canal |
| Outros: ----- | <u>rede de abastecimento</u> |
| | caminhão pipa (cisterna) |

| 2.3. Vegetação: | 2.3.1. Tipo: |
|--------------------|-------------------|
| x <u>arbórea</u> | x <u>nativa</u> |
| x <u>arbustiva</u> | x <u>exótica</u> |
| x <u>herbácea</u> | invasora |
| x <u>gramíneas</u> | x <u>pastagem</u> |

| 2.4. Solo: | 2.5. Localização: |
|-------------------|---|
| rochoso | x <u>Zona urbana</u> |
| x <u>argiloso</u> | |
| turfoso | x <u>Área de Preservação Permanente</u> |
| x arenoso | |
| Outros: ----- | Orla |
| | Outros: |



RELATÓRIO DE VISTORIA AUTORIZAÇÃO AMBIENTAL

3. Características do entorno:

| 3.1. Infraestrutura: | | 3.2. Circunvizinhança | |
|----------------------|---|-----------------------|--------------------------------------|
| x | <u>abastecimento de água</u> | | próximo a bem tombado - Qual? |
| x | <u>coleta de resíduos sólidos urbanos</u> | | <u>Rodovia - Qual? RJ-162</u> |
| | rede de esgoto | | vizinho de posto de abastecimento |
| x | pavimentado | | postos de saúde, clínicas, hospitais |
| x | galeria de águas pluviais | | escola, templo religioso, hotel |
| x | <u>iluminação pública</u> | | centro comercial |
| | estação de tratamento de esgoto | | gasoduto, oleoduto |
| | <u>Outros:</u> | | <u>Outros:</u> |

4. Caracterização de possíveis problemas:

| 4.1. Danos à Vegetação: | | 4.1.1. Fragmentos de Vegetação | |
|-------------------------|---------------|--|-----------|
| SIM () | NÃO (x) | SIM () | NÃO (x) |
| | poda radical | Vegetação existente na APP e mudas recém plantadas, não sendo previsto impacto na vegetação. | |
| | supressão | | |
| | queimada | | |
| | anelamento | | |
| | por aterro | | |
| | Outros: ----- | | |

| 4.2 Movimentação de Terra | | 4.2.1. Tipologia do Aterro: | |
|---------------------------|----------------------------------|-----------------------------|----------------------------|
| SIM () | NÃO (x) | SIM () | NÃO (x) |
| | corte | | restos de construção civil |
| | <u>aterro</u> | | <u>material terroso</u> |
| | formação de talude | | Outros: ----- |
| | <u>impermeabilização do solo</u> | | Outros: ----- |

| 4.3. Poluição Hídrica: | | 4.4. Poluição Atmosférica: | |
|------------------------|------------------------------------|----------------------------|-------------------------|
| | <u>despejo de esgoto doméstico</u> | | <u>particulado</u> |
| | resíduo industrial / químico | | ação de fogo / queimada |
| | Outros: ----- | | Outros: ----- |

RELATÓRIO DE VISTORIA AUTORIZAÇÃO AMBIENTAL

5. Anexo I - Imagem do Programa Google Earth e fotos da vistoria no local

ANEXO I



FIGURA 01: Localização da área a ser instalado o Parquinho.



FIGURA 02: Modelo de Parquinho a ser instalado.

**RELATÓRIO DE VISTORIA
AUTORIZAÇÃO AMBIENTAL**

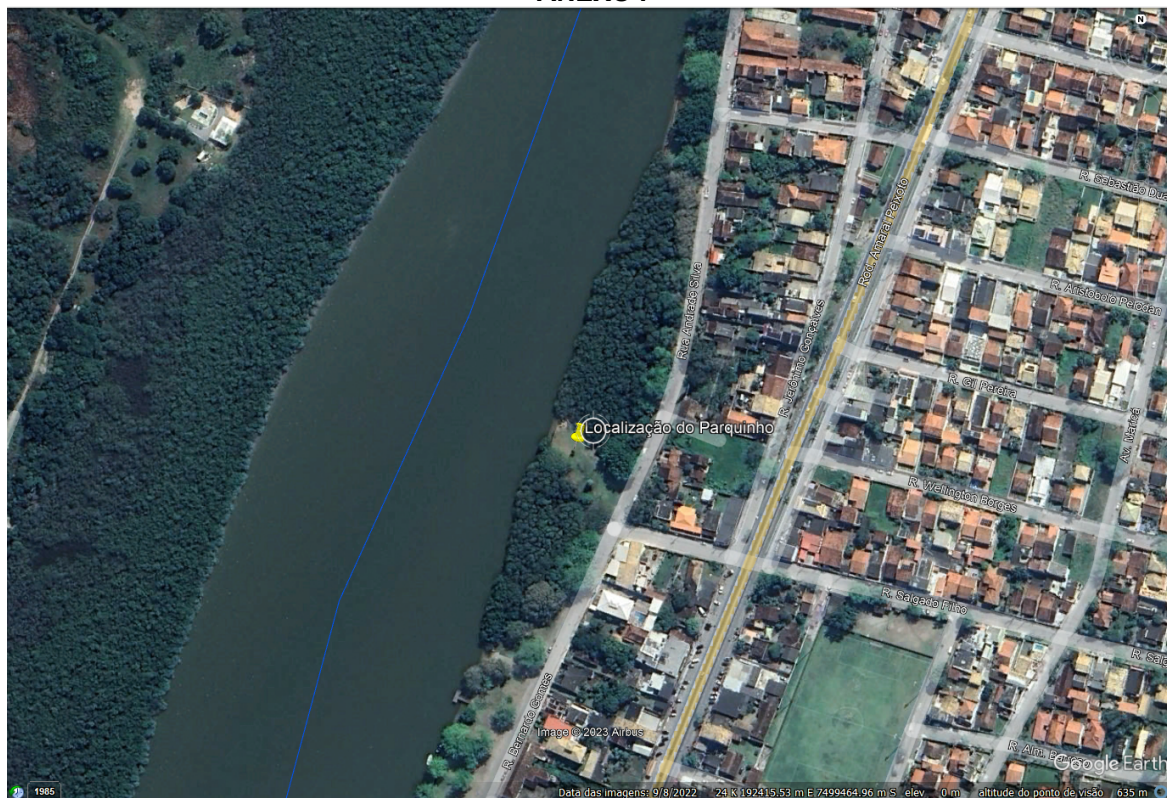
(A)

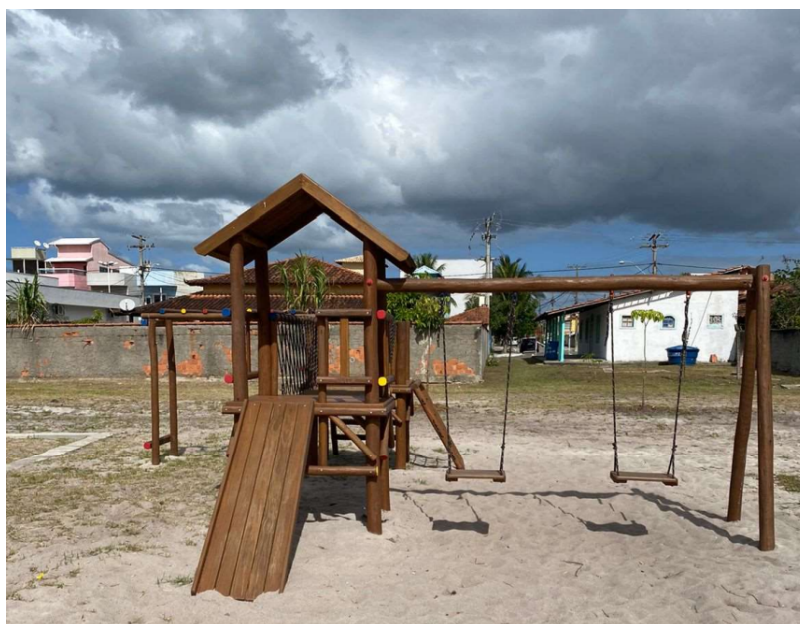

(B)



FIGURA 03: Registro fotográfico da área onde será instalado o parquinho.

Casimiro de Abreu, 19 de maio de 2023.

Vinícius dos Santos Reis
Assessor Especial 2
Matrícula: 15255

Marcelo Ferreira Faria
Diretor do Depto. de Fiscalização
Ambiental
Matrícula 11.085