



Estado do Rio de Janeiro
PREFEITURA DE CASIMIRO DE ABREU

Rua Padre Anchieta 234, Centro - Casimiro de Abreu - RJ- Tel/Fax: (22) 2778-1099



SECRETARIA MUNICIPAL DE MEIO AMBIENTE
RELATÓRIO DE VISTORIA DE LICENÇA DE OPERAÇÃO

Fls.1 de 4

Processo nº 6862/2020		Data/hora: 04/12/2019 às 12:30h	
Requerente: R.M.R Machado Madeiras		CNPJ: 02.853.274/0002-30	
Empreendimento/ Código da Atividade: CNAE: 1610-2/01 – Serrarias com desdobramento de madeiras.		Distrito: Sede	
Local: Rodovia Br 101, KM 207 s/n Qd 03 Lt J-1		Tel: (22) 2778-1518	
<input type="checkbox"/> Área Pública <input checked="" type="checkbox"/> Área Particular		Outros: -----	
Possui Licença: <input checked="" type="checkbox"/> sim <input type="checkbox"/> não LAS <input checked="" type="checkbox"/> - CA <input type="checkbox"/>			
Lote <input type="checkbox"/> fechado <input checked="" type="checkbox"/> aberto no momento da vistoria		Acompanhada pelo proprietário <input type="checkbox"/> sim <input checked="" type="checkbox"/> não	
Coordenadas UTM: 23 K 7511839.78 m S; 788643.47 m S			

1. Características do Empreendimento

1.1. Atividade		1.2. Tipologia da Ocupação:	
<input type="checkbox"/>	<u>Construção</u>	<input checked="" type="checkbox"/>	comercial
<input type="checkbox"/>	acréscimo em edificação existente/ ampliação	<input type="checkbox"/>	residencial
<input type="checkbox"/>	transformação de uso	<input checked="" type="checkbox"/>	industrial
<input checked="" type="checkbox"/>	Outros: serraria	<input type="checkbox"/>	<u>Outros:</u>

2. Caracterização da área:

2.1. Relevo:		2.2. Recursos Hídricos:	
<input type="checkbox"/>	entre as cotas	SIM () NÃO (x)	
<input type="checkbox"/>	<u>declividade média</u>	<input type="checkbox"/>	<u>nascentes</u>
<input checked="" type="checkbox"/>	área plana	<input type="checkbox"/>	<u>poço</u>
<input type="checkbox"/>	área de baixada	<input type="checkbox"/>	<u>córregos, rios, lagos, canal</u>
<input type="checkbox"/>	Outros	<input type="checkbox"/>	rede de abastecimento
<input type="checkbox"/>		<input type="checkbox"/>	Outros:.

2.3. Vegetação: SIM () NÃO (x)		2.3.1. Tipo:	
<input type="checkbox"/>	<u>arbórea</u>	<input type="checkbox"/>	<u>nativa</u>
<input type="checkbox"/>	<u>arbustiva</u>	<input checked="" type="checkbox"/>	<u>exótica</u>
<input type="checkbox"/>	herbácea	<input type="checkbox"/>	invasora
<input type="checkbox"/>	gramíneas	<input type="checkbox"/>	<u>pastagem</u>

2.4. Solo:		2.5. Localização:	
<input type="checkbox"/>	rochoso	<u>Unidade de Conservação - Zona de Amortecimento da Reserva Biológica de Poço das Antas</u>	<input checked="" type="checkbox"/> Zona urbana
<input type="checkbox"/>	<u>argiloso</u>		Zona de expansão urbana
<input type="checkbox"/>	turfoso	Área de Preservação Permanente	<u>Zona rural</u>
<input checked="" type="checkbox"/>	arenoso		
<input type="checkbox"/>	Outros	Orla	<input checked="" type="checkbox"/> Outros: Zona Mista



Estado do Rio de Janeiro
PREFEITURA DE CASIMIRO DE ABREU

Rua Padre Anchieta 234, Centro - Casimiro de Abreu - RJ- Tel/Fax: (22) 2778-1099



SECRETARIA MUNICIPAL DE MEIO AMBIENTE
RELATÓRIO DE VISTORIA DE LICENÇA DE OPERAÇÃO

Fls.2 de 4

3. Características do entorno:

3.1. Infraestrutura:		3.2. Circunvizinhança	
<input checked="" type="checkbox"/>	abastecimento de água		próximo a bem tombado - Qual?
<input checked="" type="checkbox"/>	<u>coleta de resíduos sólidos urbanos</u>	<input checked="" type="checkbox"/>	Rodovia - Qual? BR 101
	rede de esgoto		vizinho de posto de abastecimento
<input checked="" type="checkbox"/>	pavimentado		postos de saúde, clínicas, <u>hospitais</u>
<input checked="" type="checkbox"/>	Rede de drenagem de águas pluviais		escola, templo religioso, hotel
<input checked="" type="checkbox"/>	<u>iluminação pública</u>		centro comercial
<input checked="" type="checkbox"/>	fossa/ filtro/ sumidouro		gasoduto, oleoduto
	Outros	<input checked="" type="checkbox"/>	<u>Outros: industrias</u>

4. Caracterização de possíveis problemas:

4.1. Danos à Vegetação:		4.1.1. Fragmentos de Vegetação	
SIM ()	NÃO ()	SIM ()	NÃO (x)
	poda radical	Observações: Não existe intervenção a vegetação.	
	supressão		
	queimada		
	anelamento		
	por aterro		
	Outros		

4.2. Movimentação de Terra		4.2.1. Tipologia do Aterro:	
SIM ()	NÃO (x)	SIM ()	NÃO ()
	corte		risco de acidente geotécnico
	aterro		<u>risco de assoreamento/carreamento</u>
	formação de talude		<u>arruamento</u>
	<u>impermeabilização do solo</u>		Outros
			restos de construção civil
			<u>material terroso</u>
			Outros

4.3. Poluição Hídrica:		4.4. Poluição Atmosférica:	
	<u>despejo de esgoto doméstico</u>	<input checked="" type="checkbox"/>	<u>particulado</u>
	resíduo industrial / químico (Material percolado)		ação de fogo / queimada
	<u>Outros:</u>		Outros:

5. Observações Gerais:

Foi observada na vistoria que a atividade consiste no desdobro de toras de eucalipto, sendo a matéria prima exclusivamente do gênero Eucalyptus. Utilizado para desdobro em toras, ripas, pranchas, caibros e tábuas. Foi observado que a atividade opera de acordo com o memorial descritivo apresentado.



Estado do Rio de Janeiro
PREFEITURA DE CASIMIRO DE ABREU

Rua Padre Anchieta 234, Centro - Casimiro de Abreu - RJ- Tel/Fax: (22) 2778-1099



SECRETARIA MUNICIPAL DE MEIO AMBIENTE
RELATÓRIO DE VISTORIA DE LICENÇA DE OPERAÇÃO

Fls.3 de 4

6. Anexo I – Imagem Google Earth.

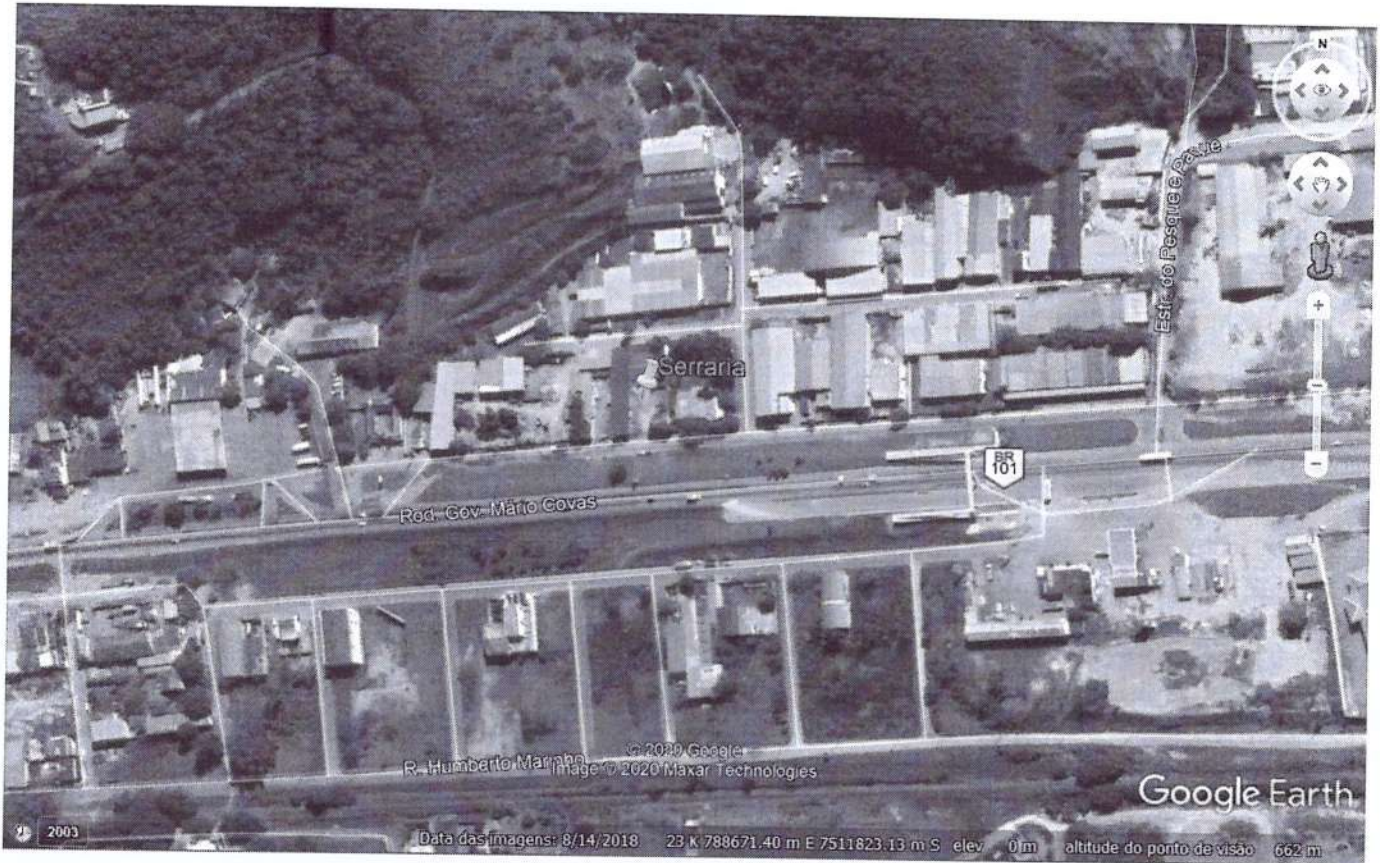

23 K 788645.00 m E; 7511846.00 m S

Registro Fotográfico de vistoria

a) Pátio de estocagem de toras



b) Armazenamento temporário de serragem.





Estado do Rio de Janeiro
PREFEITURA DE CASIMIRO DE ABREU

Rua Padre Anchieta 234, Centro - Casimiro de Abreu - RJ- Tel/Fax: (22) 2778-1095

PMCA/RJ
PREFEITURA DE
Casimiro de Abreu
Trabalhando por Nossa Gente
PROCESSO Nº 1005/2020
RUBRICA *Orç* FLS 73

SECRETARIA MUNICIPAL DE MEIO AMBIENTE
RELATÓRIO DE VISTORIA DE LICENÇA DE OPERAÇÃO

Fls.4 de 4

c) Extintor



d) Carregamento.



(E) Área de desdobro



(F) Área de desdobro



FIGURA 2: Registro da Vistoria.

Casimiro de Abreu, 04 de dezembro de 2020.

Shana Ricão da Cruz
Fiscal Ambiental
Matrícula N° 10.153

Marcelo Ferreira Faria
Diretor do Departamento de Fiscalização
Ambiental
Portaria nº 0324/2018