



RELATÓRIO DE VISTORIA
CERTIDÃO DE INEXIGIBILIDADE AMBIENTAL - CIA

Fls.1 de 3

Processo nº 7480/19		Data/hora: 03/09/19 15:00h
Requerente: W.P.J Comércio e Serviços Eirelli ME.		CNPJ: 05.952.467/0001-55
Empreendimento: Escritório		Bairro: Centro
Código da Atividade (CNAE): 45.11-1-01 - Comércio a varejo de automóveis, camionetas e utilitários novos.		Tel:
Local: Rua Waldenir Heringer da Silva, nº 07		Outros: -----
<input type="checkbox"/> Área Pública	Possui Licença: <input type="checkbox"/> sim <input checked="" type="checkbox"/> não	
<input checked="" type="checkbox"/> Área Particular	LAS <input type="checkbox"/> - CA <input type="checkbox"/>	
<input type="checkbox"/> fechado <input checked="" type="checkbox"/> aberto no momento da vistoria	Acompanhada pelo proprietário <input checked="" type="checkbox"/> sim <input type="checkbox"/> não	
Coordenadas UTM: 23 K 787860.00 m E; 7511354.00 m S		

1. Características do Empreendimento

1.1. Atividade		1.2. Tipologia da Ocupação:	
<input type="checkbox"/>	Construção	<input checked="" type="checkbox"/>	<u>comercial</u>
<input type="checkbox"/>	acréscimo em edificação existente/ ampliação	<input type="checkbox"/>	residencial
<input type="checkbox"/>	transformação de uso	<input type="checkbox"/>	industrial
<input checked="" type="checkbox"/>	<u>Outros: escritório</u>	<input type="checkbox"/>	Outros:

2. Caracterização da área:

2.1. Relevo:		2.2. Recursos Hídricos:	
		SIM ()	NÃO (x)
<input type="checkbox"/>	entre as cotas	<input type="checkbox"/>	Olho d'água
<input type="checkbox"/>	declividade média	<input type="checkbox"/>	poço
<input checked="" type="checkbox"/>	<u>área plana</u>	<input type="checkbox"/>	córregos, rios, lagos, canal
<input type="checkbox"/>	área de baixada	<input type="checkbox"/>	<u>rede de abastecimento</u>
<input type="checkbox"/>	Outros:	<input type="checkbox"/>	caminhão pipa (cisterna)

2.3. Vegetação: <input type="checkbox"/> Sim <input checked="" type="checkbox"/> não		2.3.1. Tipo:	
<input type="checkbox"/>	arbórea	<input type="checkbox"/>	nativa
<input type="checkbox"/>	arbustiva	<input type="checkbox"/>	exótica
<input type="checkbox"/>	herbácea	<input type="checkbox"/>	invasora
<input type="checkbox"/>	gramíneas	<input type="checkbox"/>	pastagem

2.4. Solo:		2.5. Localização:	
<input type="checkbox"/>	rochoso	<input checked="" type="checkbox"/>	Zona urbana
<input type="checkbox"/>	<u>argiloso</u>	<input type="checkbox"/>	Zona de expansão urbana
<input type="checkbox"/>	turfoso	<input type="checkbox"/>	Zona rural
<input type="checkbox"/>	arenoso	<input type="checkbox"/>	
<input checked="" type="checkbox"/>	Outros	<input type="checkbox"/>	<u>Outros:</u>

PMCA/RJ
PROCESSO Nº <u>7480/19</u>
RUBRICA <u>[assinatura]</u> Nº <u>31</u>



SECRETARIA MUNICIPAL DE MEIO AMBIENTE E DESENVOLVIMENTO SUSTENTÁVEL

RELATÓRIO DE VISTORIA
CERTIDÃO DE INEXIGIBILIDADE AMBIENTAL - CIA

PROCESSO Nº 7480/19
 RUBRICA URB FLS 32

Fls.2 de 3

3. Características do entorno:

3.1. Infraestrutura:		3.2. Circunvizinhança	
<input checked="" type="checkbox"/>	<u>abastecimento de água</u>		próximo a bem tombado - Qual?
<input checked="" type="checkbox"/>	<u>coleta de resíduos sólidos urbanos</u>		<u>Rodovia</u> - Qual?
<input checked="" type="checkbox"/>	rede de esgoto		vizinho de posto de abastecimento
<input checked="" type="checkbox"/>	<u>pavimentado</u>	<input checked="" type="checkbox"/>	postos de saúde, clínicas, hospitais
<input checked="" type="checkbox"/>	<u>galeria de águas pluviais</u>	<input checked="" type="checkbox"/>	<u>escola, templo religioso, hotel</u>
<input checked="" type="checkbox"/>	<u>iluminação pública</u>		<u>centro comercial</u>
<input checked="" type="checkbox"/>	estação de tratamento de esgoto		gasoduto, oleoduto
	Outros	<input checked="" type="checkbox"/>	<u>Outros:</u>

4. Caracterização de possíveis problemas:

4.1. Danos à Vegetação:		4.1.1. Fragmentos de Vegetação	
SIM ()	NÃO (x)	SIM (x)	NÃO ()
	poda radical	Descrição: A atividade não prevê danos à vegetação arbórea.	
	supressão		
	queimada		
	anelamento		
	por aterro		
	Outros		

4.2. Movimentação de Terra		4.2.1. Tipologia do Aterro:	
SIM ()	NÃO (x)	SIM ()	NÃO (x)
	corte		restos de construção civil
	aterro		material terroso
	formação de talude	<input checked="" type="checkbox"/>	Outros:
	impermeabilização do solo		

4.3. Poluição Hídrica:		4.4. Poluição Atmosférica:	
	<u>despejo de esgoto doméstico</u>		particulado
	resíduo industrial / <u>químico</u>		ação de fogo / queimada
	Outros:		Outros



SECRETARIA MUNICIPAL DE MEIO AMBIENTE E DESENVOLVIMENTO SUSTENTÁVEL

RELATÓRIO DE VISTORIA
CERTIDÃO DE INEXIGIBILIDADE AMBIENTAL – CIA

Fis.3 de 3

5. Anexo I - Imagem do Programa Google Earth. Corpo hídrico existente.



PMCA/RJ	PROCESSO Nº 7480/19	RUBRICA	FLS 33
---------	---------------------	---------	--------

Figura 1: Localização do empreendimento.

Registro da Vistoria:

Área do escritório.

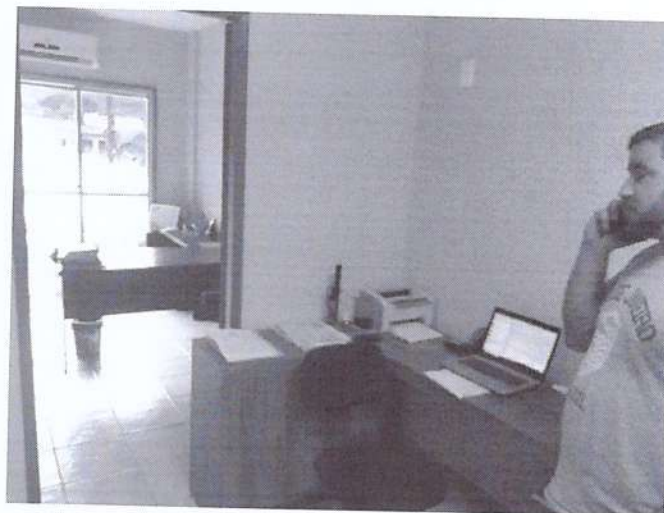

Não vislumbramos impactos ao meio ambiente. Nenhuma atividade prevista é desempenhada no local, apenas escritório.

Vivian Pinto Bickel
Vivian Pinto Bickel
 Departamento de Fiscalização Ambiental
 Matrícula N° 6253

Casimiro de Abreu, 04 de setembro de 2019.
Marcelo Ferreira Faria
Marcelo Ferreira Faria
 Diretor do Departamento de Fiscalização Ambiental
 Portaria nº 0324/2017