



SECRETARIA MUNICIPAL DE MEIO AMBIENTE E DESENVOLVIMENTO SUSTENTÁVEL

**RELATÓRIO DE VISTORIA**  
**CERTIDÃO DE INEXIGIBILIDADE AMBIENTAL - CIA**

Fls. 1 de 5

<b>Processo nº 4521/18</b>		Data/hora: 19/06/18 11:00h
Requerente: CELL SITE SOLUTIONS – CESSÃO DE INFRAESTRUTURAS		CNPJ: 15.811.119/0001-11
Empreendimento: IMPLANTAÇÃO DE INFRAESTRUTURA DE SUPORTE PARA ANTENAS DE TELECOMUNICAÇÕES.		Bairro: Residencial Ecológico Floresta do Sana
Código da Atividade: 4399-1/03 OBRAS DE ALVENARIA		Tel: (11) 5501-4260
Local: Rua das Margaridas, nº 37 – Lote 05 da Quadra R.		Outros: -----
<input type="checkbox"/> Área Pública	Possui Licença: <input type="checkbox"/> sim <input checked="" type="checkbox"/> não	
<input checked="" type="checkbox"/> Área Particular	LAS <input type="checkbox"/> - CA <input type="checkbox"/>	
Lote <input checked="" type="checkbox"/> fechado <input type="checkbox"/> aberto no momento da vistoria		Acompanhada pelo proprietário <input type="checkbox"/> sim <input checked="" type="checkbox"/> não
Coordenadas UTM: 23 K 787713.00 m E; 7523442.00 m S		

### 1. Características do Empreendimento

1.1. Atividade		1.2. Tipologia da Ocupação:	
<input checked="" type="checkbox"/>	Construção	<input checked="" type="checkbox"/>	<u>comercial</u>
	acréscimo em edificação existente/ ampliação		residencial
	transformação de uso		industrial
	<u>Outros: Regularidade de Operação</u>		Outros

### 2. Caracterização da área:

2.1. Relevo:		2.2. Recursos Hídricos:	
	entre as cotas	<input checked="" type="checkbox"/>	<input type="checkbox"/>
	declividade média		nascentes
<input checked="" type="checkbox"/>	<u>área plana</u>		poço
	área de baixada		córregos, rios, lagos, canal
	Outros		<u>rede de abastecimento</u>
			caminhão pipa (cisterna)

2.3. Vegetação: <input type="checkbox"/> Sim <input checked="" type="checkbox"/> não		2.3.1. Tipo:	
	arbórea		nativa
	arbustiva		exótica
	herbácea		invasora
	gramíneas		pastagem

2.4. Solo:		2.5. Localização:	
	rochoso	<input checked="" type="checkbox"/>	Unidade de Conservação: APA MACAÉ DE CIMA.
<input checked="" type="checkbox"/>	<u>argiloso</u>		<input checked="" type="checkbox"/>
	turfoso		Zona urbana
	arenoso		Zona de expansão urbana
	Outros		Área de Preservação Permanente
			Zona rural
			<u>Outros:</u>
			Orla



SECRETARIA MUNICIPAL DE MEIO AMBIENTE E DESENVOLVIMENTO SUSTENTÁVEL

**RELATÓRIO DE VISTORIA**  
**CERTIDÃO DE INEXIGIBILIDADE AMBIENTAL - CIA**

Fls. 2 de 5

**3. Características do entorno:**

3.1. Infraestrutura:		3.2. Circunvizinhança	
	<u>abastecimento de água</u>		próximo a bem tombado - Qual?
x	<u>coleta de resíduos sólidos urbanos</u>		<u>Rodovia</u> - Qual?
	rede de esgoto		vizinho de posto de abastecimento
	<u>pavimentado</u>		postos de saúde, clínicas, hospitais
	<u>galeria de águas pluviais</u>		<u>escola</u> , <u>templo religioso</u> , hotel
x	<u>iluminação pública</u>		<u>centro comercial</u>
	estação de tratamento de esgoto		gasoduto, oleoduto
	Outros	x	<u>Outros: residências</u>

**4. Caracterização de possíveis problemas:**

4.1. Danos à Vegetação:		4.1.1. Fragmentos de Vegetação	
SIM ( ) NÃO ( x )		SIM ( ) NÃO ( x )	
	poda radical	Descrição: -----	
	supressão		
	queimada		
	anelamento		
	por aterro		
	Outros		

4.2. Movimentação de Terra		4.2.1. Tipologia do Aterro:	
SIM ( ) NÃO ( x )		SIM ( ) NÃO ( x )	
	corte		risco de acidente geotécnico
	aterro		risco de assoreamento/carreamento
	formação de talude		arruamento
	impermeabilização do solo		Outros
			restos de construção civil
			material terroso

4.3. Poluição Hídrica:		4.4. Poluição Atmosférica:	
	<u>despejo de esgoto doméstico</u>		particulado
	resíduo industrial / <u>químico</u>		ação de fogo / queimada
	Outros:		Outros



**RELATÓRIO DE VISTORIA**  
**CERTIDÃO DE INEXIGIBILIDADE AMBIENTAL – CIA**

**5. Anexo I - Imagem do Programa Google Earth.**

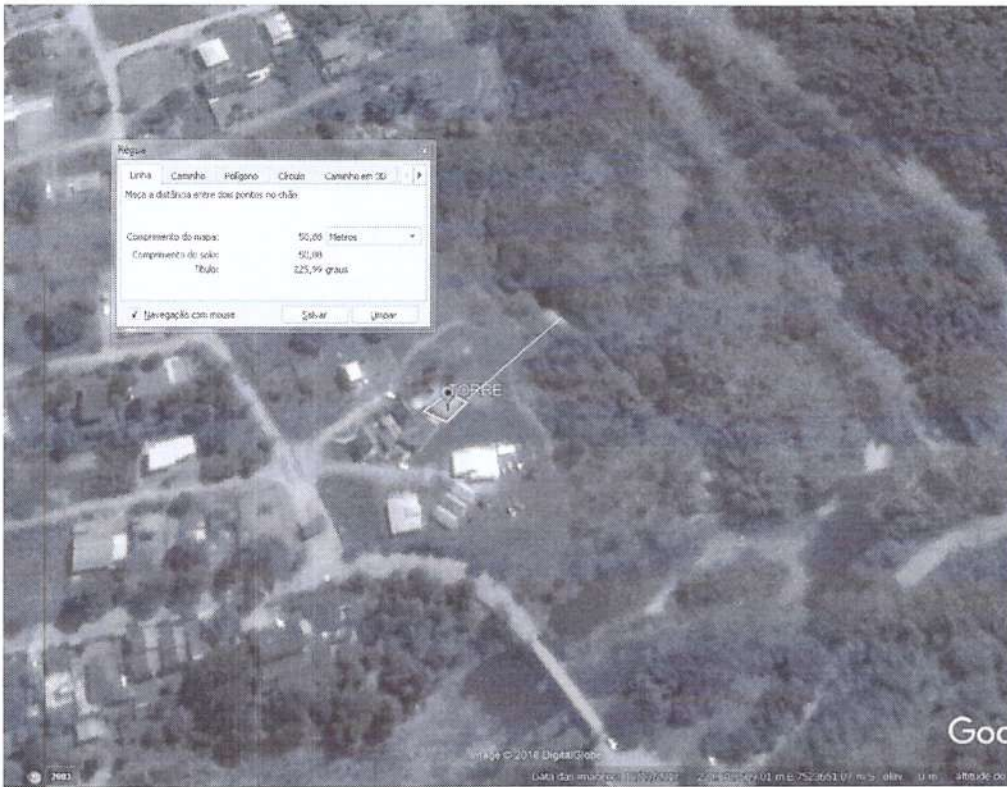

**FIGURA 1:** Localização da torre em relação a corpo hídrico.

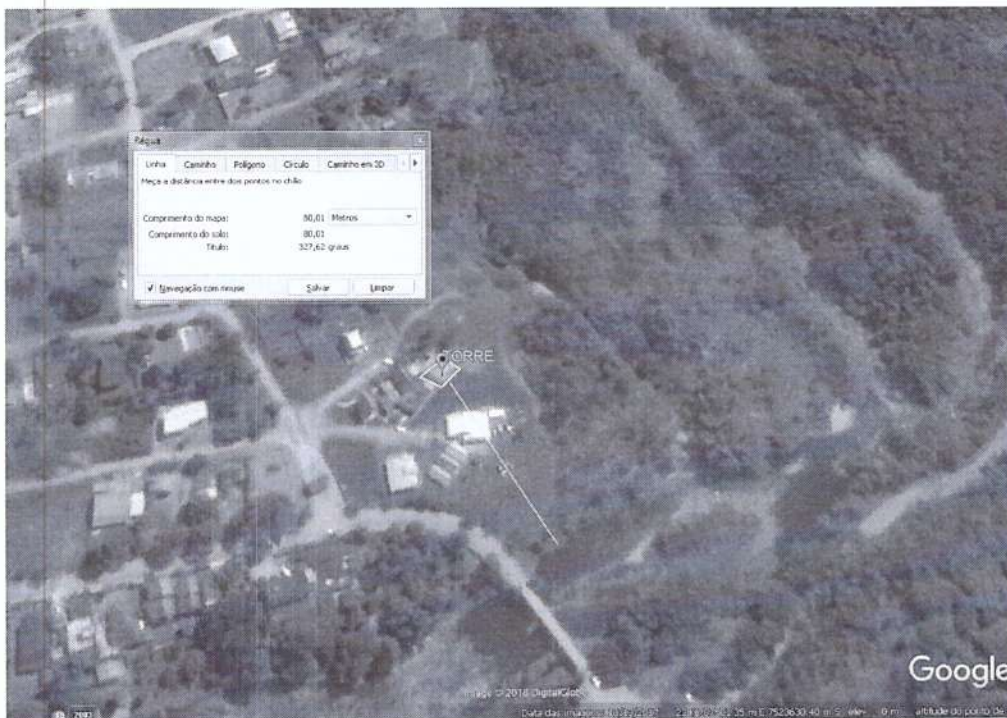

**FIGURA 2:** Localização da torre em relação a corpo hídrico.



**RELATÓRIO DE VISTORIA**  
**CERTIDÃO DE INEXIGIBILIDADE AMBIENTAL – CIA**

Fis. 4 de 5

(A) Vista da base Torre instalada e plantio de mudas ao lado.

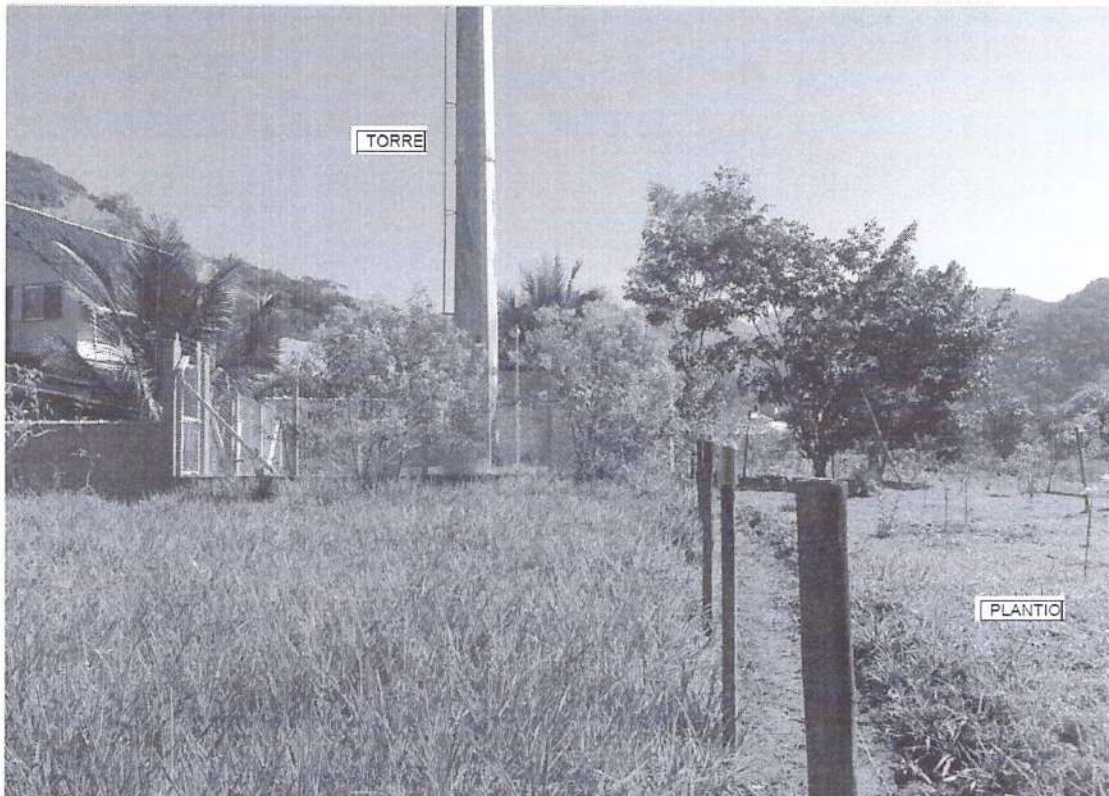

(D) Vista da torre.



(B) Base da torre

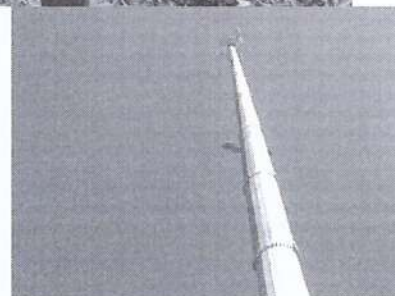

(C) Parte superior



(E) APP sendo revegetada.



(F) Placa de plantio

**FIGURA 3:** Registro fotográfico da Vistoria.

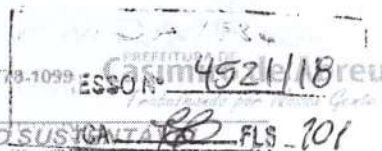

**RELATÓRIO DE VISTORIA**  
**CERTIDÃO DE INEXIGIBILIDADE AMBIENTAL – CIA**

Fls. 5 de 5

Em vistoria realizada constatou-se que a torre está inserida próxima a residências e contígua a um plantio de mudas, na Área de Preservação Permanente adjacente. A torre respeita os limites das APP do entorno. Não há supressão de vegetação a ser realizada.

Casimiro de Abreu, 10 de junho de 2018.

  
**Vivian Pinto Bickel**  
Departamento de Fiscalização Ambiental  
Matrícula N° 6253

  
**Marcelo Ferreira Faria**  
Diretor do Departamento de Fiscalização  
Ambiental  
Portaria nº324 /2017