



SECRETARIA MUNICIPAL DE MEIO AMBIENTE E DESENVOLVIMENTO SUSTENTÁVEL

RELATÓRIO DE VISTORIA
LICENÇA DE OPERAÇÃO

Fls. 1 de 6

Processo nº 1565/2020		Data/hora: 10/06/20 11:00h
Requerente: Prefeitura Municipal de Casimiro de Abreu		CNPJ: 29.115.458/0001-78
Empreendimento: Regularização Ambiental de Cemitério Horizontal Existente.		Localidade: Ribeirão
Código da Atividade: 3811-4/00 Coleta de Resíduos não perigosos – Estação de Transferência de Resíduos ETR		Tel: (22) 2778-1099
Local: Estrada do Ribeirão, KM 01.		Outros: -----
(x) Área Pública () Área Particular	Possui Licença: (x) sim () não LAS (x) - CA ()	
Lote () fechado (x) aberto no momento da vistoria		Acompanhada pelo proprietário () sim (x) não
Coordenadas UTM: 23 K 785951.00 m E; 7510940.00 m S		

1. Características do Empreendimento

1.1. Atividade		1.2. Tipologia da Ocupação:	
	Construção		<u>comercial</u>
x	acréscimo em edificação existente/ ampliação		residencial
	transformação de uso		industrial
x	<u>Outros: Regularidade de Operação</u>	X	Outros: ETR

2. Caracterização da área:

2.1. Relevo:		2.2. Recursos Hídricos:	
	entre as cotas	SIM (x) NÃO ()	
x	declividade média		nascentes
	<u>área plana</u>		poço
	área de baixada	x	córregos, rios, lagos, canal
	Outros		<u>rede de abastecimento</u>
			caminhão pipa (cisterna)

2.3. Vegetação: (x) Sim () não		2.3.1. Tipo:	
x	arbórea	x	nativa
	arbustiva	x	exótica
x	herbácea		invasora
x	gramíneas		pastagem

2.4. Solo:		2.5. Localização:	
	rochoso	x	Unidade de Conservação
x	<u>argiloso</u>		Zona urbana
	turfoso		x Zona de expansão urbana
	arenoso		Zona rural
	Outros		<u>Outros:</u>
			Área de Preservação Permanente
			Orla

PMCA/RJ
 PROCESSO Nº 1565/2020
 RUBRICA MA FLS 77



RELATÓRIO DE VISTORIA
LICENÇA DE OPERAÇÃO

Fls. 2 de 6

3. Características do entorno:

3.1. Infraestrutura:		3.2. Circunvizinhança	
	<u>abastecimento de água</u>		próximo a bem tombado - Qual?
x	<u>coleta de resíduos sólidos urbanos</u>		<u>Rodovia</u> - Qual?
	rede de esgoto		vizinho de posto de abastecimento
	<u>pavimentado</u>		postos de saúde, clínicas, hospitais
x	<u>galeria de águas pluviais</u>		<u>escola</u> , <u>templo religioso</u> , hotel
x	<u>iluminação pública</u>		<u>centro comercial</u>
	estação de tratamento de esgoto		gasoduto, oleoduto
	Outros	x	<u>Outros</u> : propriedades rurais.

4. Caracterização de possíveis problemas:

4.1. Danos à Vegetação:		4.1.1. Fragmentos de Vegetação	
SIM ()	NÃO (x)	SIM ()	NÃO (x)
	poda radical	Descrição: Não há previsão de dano à vegetação.	
	supressão		
	queimada		
	anelamento		
	por aterro		
	Outros		

4.2. Movimentação de Terra		4.2.1. Tipologia do Aterro:	
SIM ()	NÃO (x)	SIM ()	NÃO (x)
	corte		risco de acidente geotécnico
	aterro		risco de assoreamento/carreamento
	formação de talude		arruamento
	impermeabilização do solo		Outros
			restos de construção civil
			material terroso
			Outros

4.3. Poluição Hídrica:		4.4. Poluição Atmosférica:	
	<u>despejo de esgoto doméstico</u>		particulado
	resíduo industrial / <u>químico</u>		ação de fogo / queimada
x	Outros: chorume		Outros

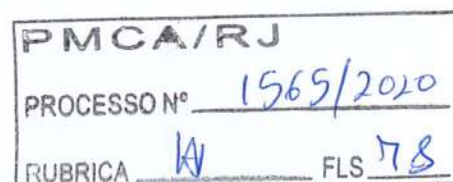



RELATÓRIO DE VISTORIA
LICENÇA DE OPERAÇÃO

Fis. 3 de 6

5. Anexo I - Imagem do Programa Google Earth e distância de corpo hídrico.



Figura 1: Localização da ETR de Casimiro de Abreu – RJ.



PMCA/RJ
PROCESSO Nº 1565/2020
CURRICA 44 FIS 79



SECRETARIA MUNICIPAL DE MEIO AMBIENTE E DESENVOLVIMENTO SUSTENTÁVEL

RELATÓRIO DE VISTORIA
LICENÇA DE OPERAÇÃO

Figura 2: Área de operação.



Fls. 4 de 6



Figura 3: Descrição da Área de operação.

Registro da Vistoria:



Área de infraestruturas de apoio. (Reforma em andamento)

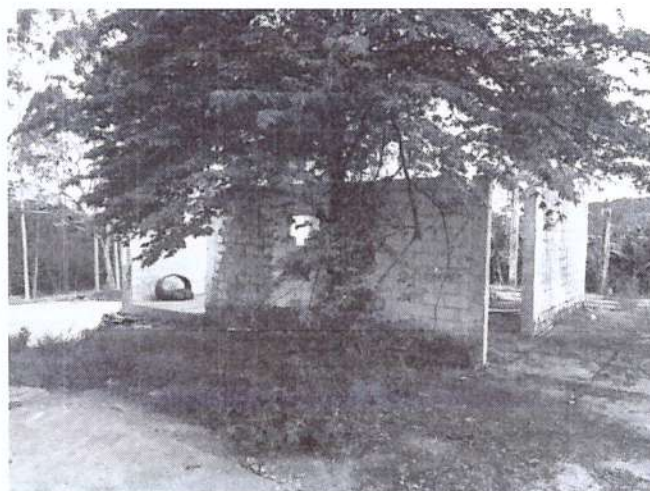

Área para depósito de pneus. (Reforma em andamento)



RELATÓRIO DE VISTORIA
LICENÇA DE OPERAÇÃO

Fls. 5 de 6



Área de infraestruturas, parte coberta que vai receber novo telhado. (Reforma em andamento)



Veículo utilizado para transporte para o aterro.



Material sendo descarregado na rampa.



Caixa coletora de chorume



Barreira de proteção da rampa danificada.
Reforma prevista.



Local a ser construídas fossa-filtro-sumidouro

Fotos 4: Registro de Vistoria.

PMCA/RJ
PROCESSO Nº <u>1565/2020</u>
RUBRICA <u>AA</u> CEP 23.860-000 FLS <u>81</u>



**RELATÓRIO DE VISTORIA
LICENÇA DE OPERAÇÃO**

Fls. 6 de 6

Foi constatado em vistoria que a Unidade de Transfêrencia de Resíduos passa por reformas. Estando previstas reforma de toda sua infraestrutura.

Foi observado:

- área de disposição de pneus (em reforma recebendo novo telhado)
- rampa cimentada (não sendo observado resíduo fora da rampa)
- Área de almoxarifado (A ser reformado)
- Banheiro (A ser reformado)
- Copa (A ser reformado)
- Sistema de coleta de chorume (A ser reformado e ampliado)
- 2 Caixas coletoras de chorume (uma em funcionamento com previsão de reforma da outra e construção de nova caixa, prevendo a totalização de 3 caixas, aumentando a autonomia do sistema. (A ser reformado e ampliado)
- Estrada de acesso não pavimentada.

PMCA/RJ	
PROCESSO Nº	1565/2020
RUBRICA	WA FLS 82

A área do entorno está em processo de descontaminação, na vistoria realizada constatou-se que a área em descontaminação está em processo de regeneração sendo observada vegetação secundária em estágio inicial a médio de regeneração.

Casimiro de Abreu, 17 de junho de 2020.

Shana Ricão da Cruz
Fiscal Ambiental
Matrícula N° 10.153

Marcelo Ferreira Faria
Diretor do Departamento de Fiscalização
Ambiental
Portaria nº324 /2017