



Estado do Rio de Janeiro
PREFEITURA DE CASIMIRO DE ABREU

Rua Padre Anchieta 234, Centro - Casimiro de Abreu - RJ- Tel/Fax: (22) 2778-1099



SECRETARIA MUNICIPAL DE MEIO AMBIENTE
RELATÓRIO DE VISTORIA DE LICENÇA DE OPERAÇÃO

Fls.1 de 5

Processo nº 11185/19		Data/hora: 14/02/2020 às 10:30h	
Requerente: Fábrica de Gelo São João LTDA.		CNPJ: 33.494.556/0001-30	
Empreendimento/ Código da Atividade: 10.99-6-04 Fabricação de Gelo Comum		Distrito: Barra de São João	
Local: Rua J, S/N. Lote 110ª, Quadra 06, Praia Santa Irene, Casimiro de Abreu - RJ.		Tel: (22) 99284-1792	
<input type="checkbox"/> Área Pública <input checked="" type="checkbox"/> Área Particular		Outros: -----	
Possui Licença: <input type="checkbox"/> sim <input checked="" type="checkbox"/> não			
LPI () - CA ()			
Lote <input type="checkbox"/> fechado <input checked="" type="checkbox"/> aberto no momento da vistoria		Acompanhada pelo proprietário <input type="checkbox"/> sim <input checked="" type="checkbox"/> não	
Coordenadas UTM: 24 K 193257.33 m E; 7501776.90 m S			

1. Características do Empreendimento

1.1. Atividade		1.2. Tipologia da Ocupação:	
<input type="checkbox"/>	construção	<input checked="" type="checkbox"/>	comercial
<input type="checkbox"/>	acréscimo em edificação existente/ ampliação	<input type="checkbox"/>	residencial
<input type="checkbox"/>	transformação de uso	<input type="checkbox"/>	industrial
<input checked="" type="checkbox"/>	Outros: Fábrica de Gelo	<input type="checkbox"/>	Outros:

2. Caracterização da área:

2.1. Relevo:		2.2. Recursos Hídricos:	
<input type="checkbox"/>	entre as cotas	<input type="checkbox"/>	SIM () NÃO (x)
<input type="checkbox"/>	declividade média	<input type="checkbox"/>	nascentes
<input checked="" type="checkbox"/>	área plana	<input type="checkbox"/>	poço
<input type="checkbox"/>	área de baixada	<input type="checkbox"/>	córregos, rios, lagos, canal
<input type="checkbox"/>	Outros	<input type="checkbox"/>	rede de abastecimento
<input type="checkbox"/>		<input type="checkbox"/>	Outros:.

2.3. Vegetação: SIM () NÃO (x)		2.3.1. Tipo:	
<input type="checkbox"/>	arbórea	<input type="checkbox"/>	nativa
<input type="checkbox"/>	arbustiva	<input checked="" type="checkbox"/>	exótica
<input type="checkbox"/>	herbácea	<input type="checkbox"/>	invasora
<input type="checkbox"/>	gramíneas	<input type="checkbox"/>	pastagem

2.4. Solo:		2.5. Localização:	
<input type="checkbox"/>	rochoso	<input checked="" type="checkbox"/>	Zona urbana
<input type="checkbox"/>	argiloso	<input type="checkbox"/>	Zona de expansão urbana
<input type="checkbox"/>	turfoso	<input type="checkbox"/>	Zona rural
<input checked="" type="checkbox"/>	arenoso	<input type="checkbox"/>	
<input type="checkbox"/>	Outros	<input checked="" type="checkbox"/>	Outros: Zona Mista

PMCA/RJ
PROCESSO Nº 11185/19
RUBRICA <u>WA</u> FLS 571



Estado do Rio de Janeiro
PREFEITURA DE CASIMIRO DE ABREU

Rua Padre Anchieta 234, Centro - Casimiro de Abreu - RJ- Tel/Fax: (22) 2778-1099



SECRETARIA MUNICIPAL DE MEIO AMBIENTE
RELATÓRIO DE VISTORIA DE LICENÇA DE OPERAÇÃO

Fls.2 de 5

3. Características do entorno:

3.1. Infraestrutura:		3.2. Circunvizinhança	
<input checked="" type="checkbox"/>	abastecimento de água		próximo a bem tombado - Qual?
<input checked="" type="checkbox"/>	<u>coleta de resíduos sólidos urbanos</u>	<input checked="" type="checkbox"/>	Rodovia - Qual? RJ 106
	rede de esgoto		vizinho de posto de abastecimento
<input checked="" type="checkbox"/>	pavimentado		postos de saúde, clínicas, <u>hospitais</u>
<input checked="" type="checkbox"/>	Rede de drenagem de águas pluviais		escola, templo religioso, hotel
<input checked="" type="checkbox"/>	<u>iluminação pública</u>		centro comercial
<input checked="" type="checkbox"/>	fossa/ filtro/ sumidouro		gasoduto, oleoduto
	Outros	<input checked="" type="checkbox"/>	<u>Outros: residências</u>

4. Caracterização de possíveis problemas:

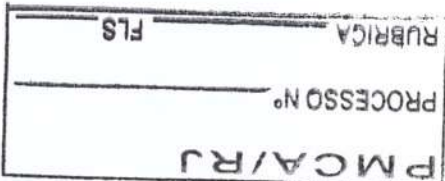
4.1. Danos à Vegetação:		4.1.1. Fragmentos de Vegetação	
SIM ()	NÃO (x)	SIM ()	NÃO (x)
	poda radical	Observações: Não existe intervenção a vegetação. 	
	supressão		
	queimada		
	anelamento		
	por aterro		
	Outros		

4.2. Movimentação de Terra		4.2.1. Tipologia do Aterro:	
SIM ()	NÃO (x)	SIM ()	NÃO (x)
	corte		restos de construção civil
	aterro	<input checked="" type="checkbox"/>	<u>material terroso</u>
	risco de acidente geotécnico		Outros
	<u>risco de assoreamento/carreamento</u>		
	formação de talude		
	<u>arruamento</u>		
	<u>impermeabilização do solo</u>		
	Outros		

4.3. Poluição Hídrica:		4.4. Poluição Atmosférica:	
	<u>despejo de esgoto doméstico</u>		<u>particulado</u>
	resíduo industrial / químico (Material percolado)		ação de fogo / queimada
	<u>Outros:</u>		Outros: emissão de vapores de combustíveis

5. Observações Gerais:

Trata-se de regularização de fábrica de gelo. De acordo com as informações do memorial descritivo e parecer técnico.





SECRETARIA MUNICIPAL DE MEIO AMBIENTE
RELATÓRIO DE VISTORIA DE LICENÇA DE OPERAÇÃO

6. Anexo I – Imagem Google Earth.

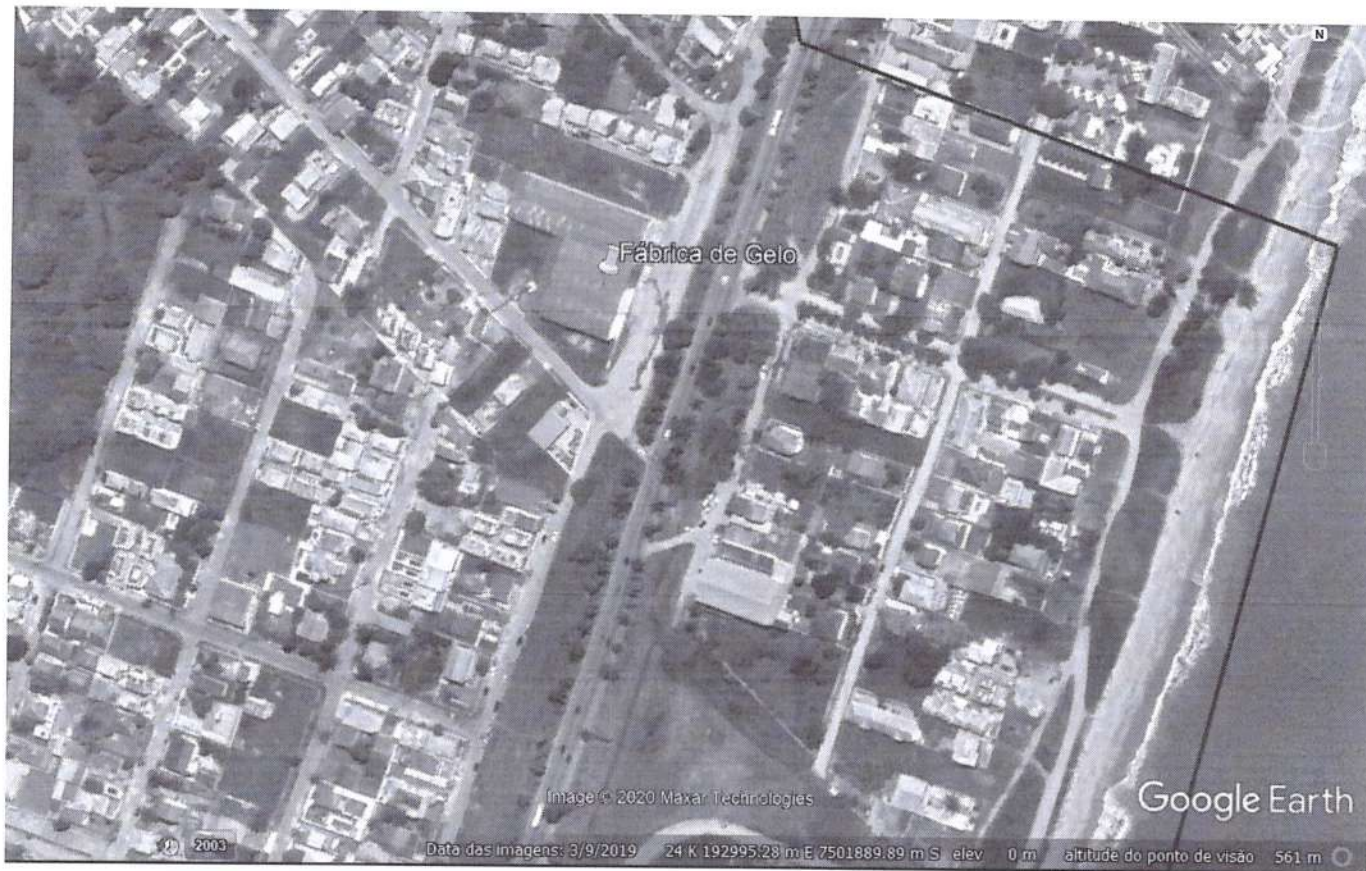

24 K 193261.00 m E; 7501772.00 m S

Registro Fotográfico de vistoria

PMCA/RJ
PROCESSO Nº <u>11135/19</u>
RUBRICA <u>141</u> FLS <u>93</u>

a) Escritório



b) Palmeiras que se solicita a supressão.

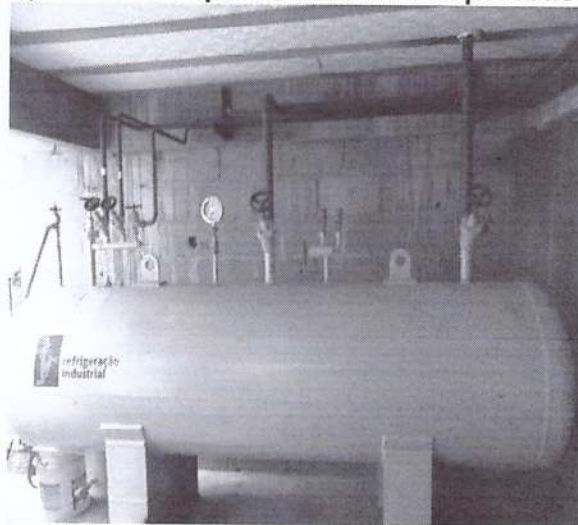

SECRETARIA MUNICIPAL DE MEIO AMBIENTE
RELATÓRIO DE VISTORIA DE LICENÇA DE OPERAÇÃO

Fls.4 de 5

c) Câmara fria

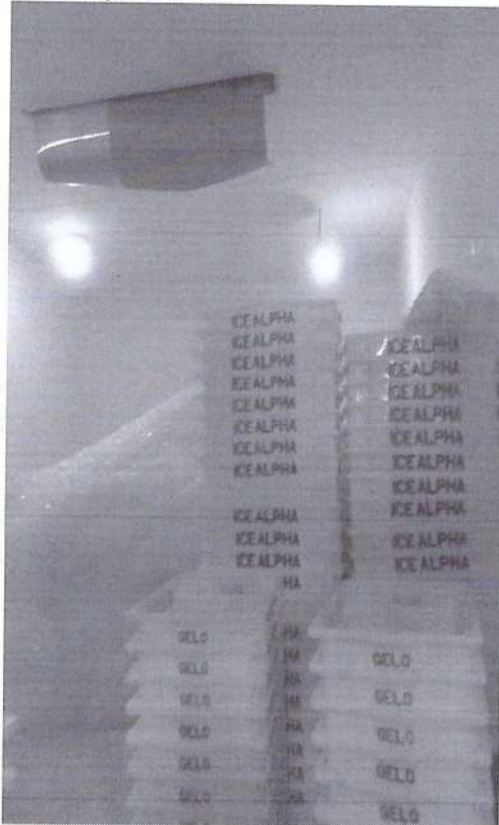

d) Filtro

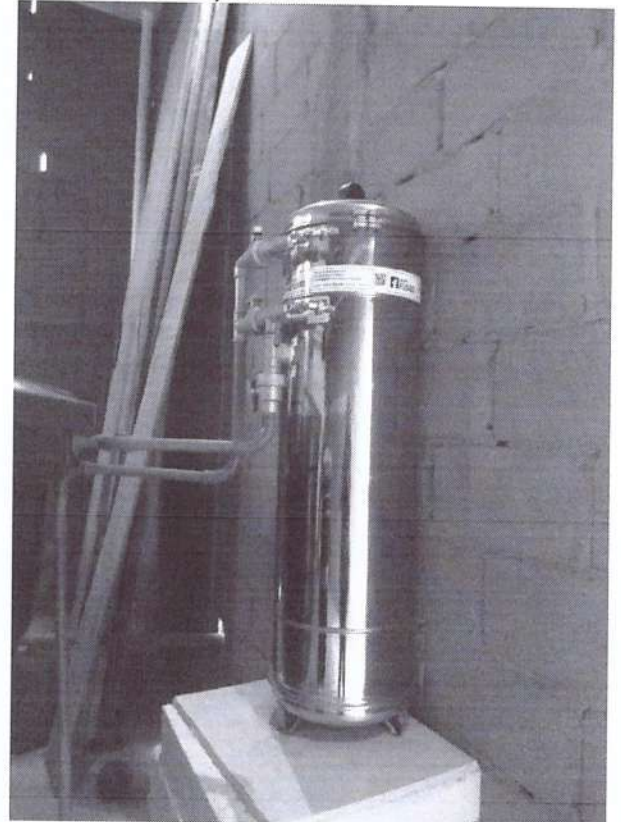

e) Máquina de refrigeração



f) Pátio interno



PMCA/RJ
PROCESSO Nº <u>11185/19</u>
RUBRICA <u>28.854.000</u> - FLS <u>74</u>



SECRETARIA MUNICIPAL DE MEIO AMBIENTE
RELATÓRIO DE VISTORIA DE LICENÇA DE OPERAÇÃO

g) Caminhão refrigerado.

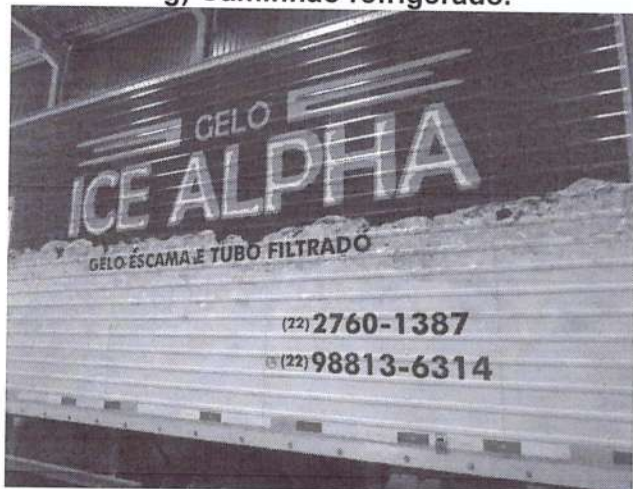

h) maquinário

Fls.5 de 5



FIGURA 2: Registro da Vistoria.

Casimiro de Abreu, 14 de fevereiro de 2020.

Vivian Pinto Bickel
Vivian Pinto Bickel

Departamento de Fiscalização Ambiental
Matrícula N° 6253

Marcelo Ferreira Faria
Marcelo Ferreira Faria

Diretor do Departamento de Fiscalização
Ambiental
Portaria n° 0324/2018

PMCA/RJ	
PROCESSO N°	11185/19
RUBRICA	109
FLS	75