



RELATÓRIO DE VISTORIA DE LICENÇA AMBIENTAL DE OPERAÇÃO - LO

Processo nº 2.551/2022		Data/hora: 15/12/2022 às 09 :45 h	
Requerente: Marcelo Damasceno		CNPJ: 45.320.011/0001-97	
Empreendimento / Código da Atividade: Serviços de lavagem, lubrificação e polimento de veículos automotores (Código CNAE nº 4520-0/05)		Bairro: Praia Santa Irene	
Local: Rua Jorge Silva – Nº 103		Tel: (22) 997257023	
Outros: -----			
<input type="checkbox"/> Área Pública <input checked="" type="checkbox"/> Área Particular	Possui Licença: <input type="checkbox"/> sim <input checked="" type="checkbox"/> não LAS () - CA ()		
Lote <input type="checkbox"/> fechado <input checked="" type="checkbox"/> aberto no momento da vistoria		Acompanhada pelo proprietário <input checked="" type="checkbox"/> sim <input type="checkbox"/> não	
Coordenadas Geográficas UTM: 24K 193207.62mE / 7501753.02mS			

1. Características do Empreendimento

1.1. Atividade		1.2. Tipologia da Ocupação:	
<input type="checkbox"/>	construção	<input checked="" type="checkbox"/>	comercial
<input type="checkbox"/>	acréscimo em edificação existente/ ampliação	<input type="checkbox"/>	residencial
<input type="checkbox"/>	transformação de uso	<input type="checkbox"/>	industrial
<input checked="" type="checkbox"/>	Outros: Lava Jato	<input type="checkbox"/>	Outros:

2. Caracterização da área:

2.1. Relevo:		2.2. Recursos Hídricos:	
<input type="checkbox"/>	entre as cotas	SIM (<input checked="" type="checkbox"/>) NÃO (<input type="checkbox"/>)	
<input type="checkbox"/>	declividade média	<input type="checkbox"/>	nascentes
<input checked="" type="checkbox"/>	área plana	<input type="checkbox"/>	poço
<input type="checkbox"/>	área de baixada	<input type="checkbox"/>	córregos, rios, lagos, canal
<input type="checkbox"/>	Outros	<input checked="" type="checkbox"/>	rede de abastecimento
<input type="checkbox"/>		<input type="checkbox"/>	Outros

2.3. Vegetação: SIM () NÃO (<input checked="" type="checkbox"/>)		2.3.1. Tipo:	
<input type="checkbox"/>	arbórea	<input type="checkbox"/>	nativa
<input type="checkbox"/>	arbustiva	<input type="checkbox"/>	exótica
<input type="checkbox"/>	herbácea	<input type="checkbox"/>	invasora
<input type="checkbox"/>	gramíneas	<input type="checkbox"/>	pastagem

2.4. Solo:		2.5. Localização:			
<input type="checkbox"/>	rochoso	<input checked="" type="checkbox"/>	Unidade de Conservação - APA do Rio São João / Mico Leão-Dourado	<input checked="" type="checkbox"/>	Zona urbana
<input type="checkbox"/>	argiloso	<input type="checkbox"/>		Zona de expansão urbana	
<input type="checkbox"/>	turfoso	<input type="checkbox"/>	Área de Preservação Permanente	<input type="checkbox"/>	Zona rural
<input checked="" type="checkbox"/>	arenoso	<input type="checkbox"/>			
<input type="checkbox"/>	Outros: pavimentado	<input type="checkbox"/>	Orla	<input type="checkbox"/>	Outros



RELATÓRIO DE VISTORIA DE LICENÇA AMBIENTAL DE OPERAÇÃO - LO

3. Características do entorno:

3.1. Infraestrutura:		3.2. Circunvizinhança	
X	Abastecimento de água		Próximo a bem tombado - Qual?
X	Coleta de resíduos sólidos urbanos	X	Rodovia - Qual? Rodovia Amaral Peixoto – RJ 106
X	Rede de esgoto	X	Vizinho de posto de abastecimento
X	Pavimentado		Postos de saúde, clínicas, hospitais
X	Rede de drenagem de águas pluviais		Escola, templo religioso, hotel
X	Iluminação pública	X	Centro comercial
X	Fossa / filtro	X	Gasoduto, oleoduto
	Outros:	X	Outros: Restaurante e Lanchonete.

4. Caracterização de possíveis problemas:

4.1. Danos à Vegetação:		4.1.1. Fragmentos de Vegetação	
SIM ()	NÃO (x)	SIM ()	NÃO (x)
	poda radical	Observações:	
	supressão		
	queimada		
	anelamento		
	por aterro		
	Outros		

4.2. Movimentação de Terra		4.2.1. Tipologia do Aterro:	
SIM ()	NÃO (x)	SIM ()	NÃO (x)
	Corte		Risco de acidente geotécnico
	Aterro		Risco de assoreamento/carreamento
	Formação de talude		Arruamento
x	Impermeabilização do solo		Outros

4.3. Poluição Hídrica:		4.4. Poluição Atmosférica:	
x	Despejo de esgoto doméstico		Particulado
x	Resíduo industrial / químico		Ação de fogo / Queimada
	Outros:		Outros

RELATÓRIO DE VISTORIA DE LICENÇA AMBIENTAL DE OPERAÇÃO - LO

5. ANEXO I: Imagem do Programa Google Earth e fotos da vistoria no local.

ANEXO I



Imagem 1: Localização do empreendimento, imagem obtida pelo *Programa Google Earth*.



RELATÓRIO DE VISTORIA DE LICENÇA AMBIENTAL DE OPERAÇÃO - LO

REGISTRO FOTOGRÁFICO



Imagem 1: Vista frontal do empreendimento



RELATÓRIO DE VISTORIA DE LICENÇA AMBIENTAL DE OPERAÇÃO - LO



Imagem 2: Setor administrativo



RELATÓRIO DE VISTORIA DE LICENÇA AMBIENTAL DE OPERAÇÃO - LO

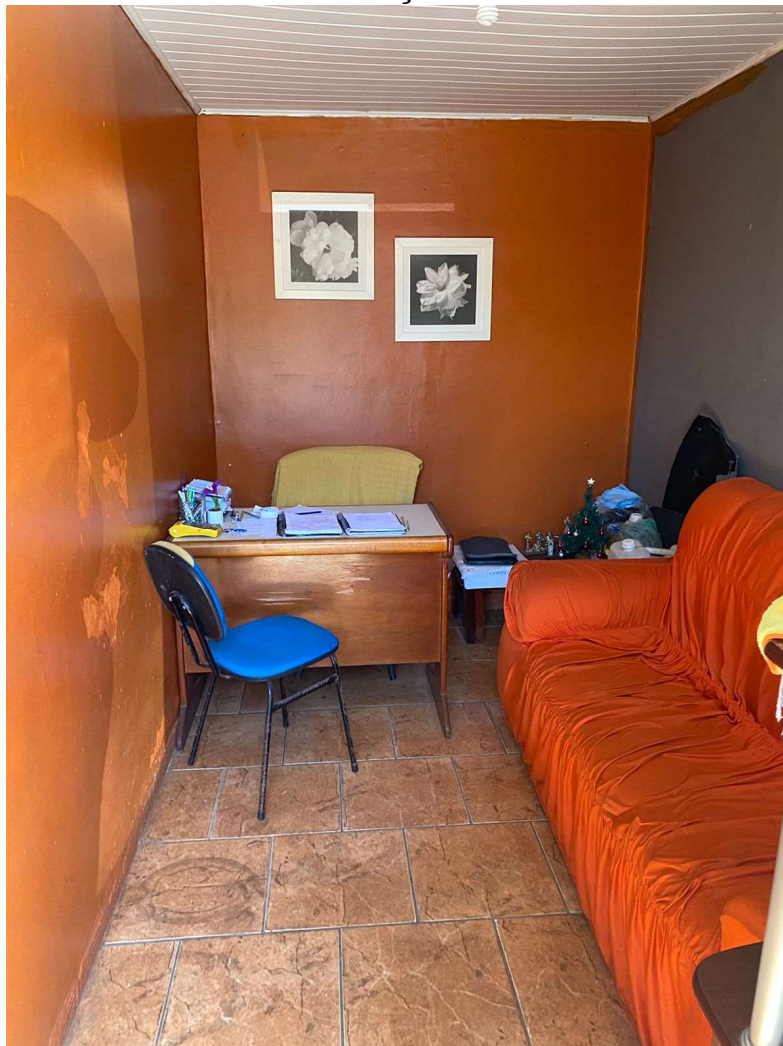

Imagem 3: Banheiro

RELATÓRIO DE VISTORIA DE LICENÇA AMBIENTAL DE OPERAÇÃO - LO



Imagem 4: Caixa Separadora de Água e Óleo



Imagem 5: Rampa de Lavagem

RELATÓRIO DE VISTORIA DE LICENÇA AMBIENTAL DE OPERAÇÃO - LO

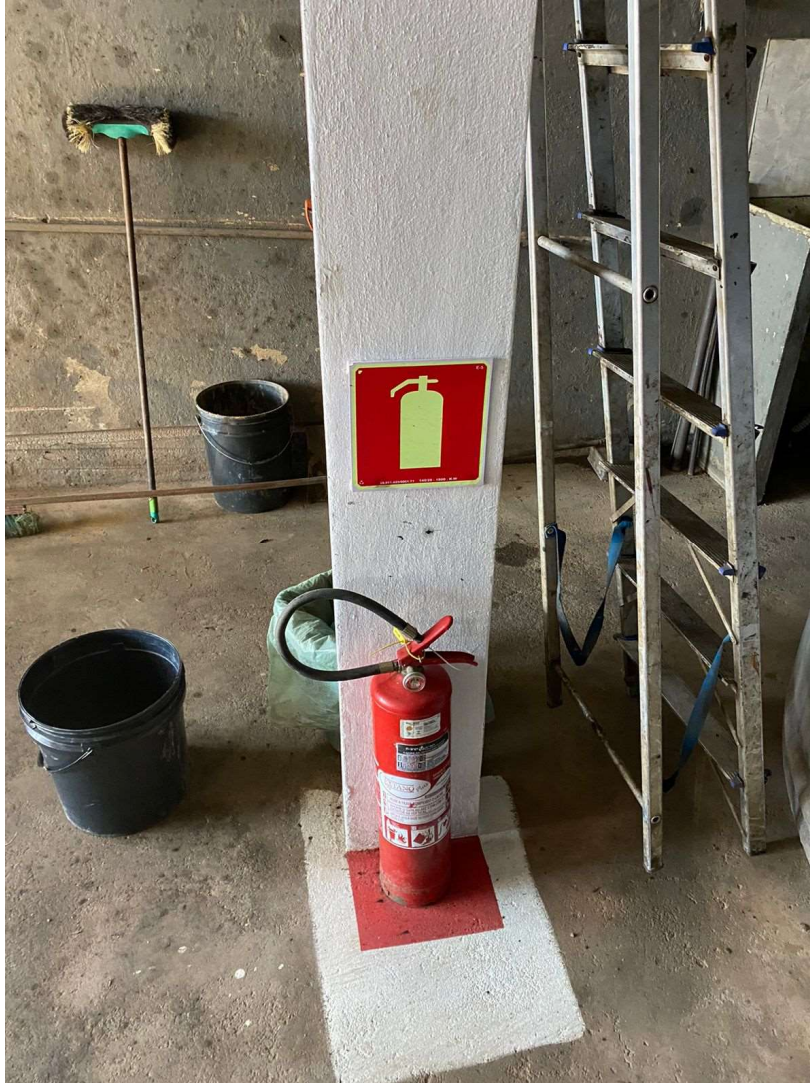

Imagem 6: Extintor de Incêndio



Imagem 8: Depósito de Material e Casa de Máquinas