



Estado do Rio de Janeiro

PREFEITURA DE CASIMIRO DE ABREU

Rua Padre Anchieta 234, Centro - Casimiro de Abreu - RJ - Tel/Fax: (22) 2778-1099

PREFEITURA DE
Casimiro de Abreu

SECRETARIA MUNICIPAL DE MEIO AMBIENTE E DESENVOLVIMENTO SUSTENTÁVEL

Rodovia RJ 142 - Estrada Serramar Km 61 s/n° - Vargem Grande - Casimiro de Abreu/ RJ - CEP 28.860-000
Telefax: (22) 2778-1732 e-mail: meioambientepmca@gmail.comRELATÓRIO DE VISTORIA
LICENÇA AMBIENTAL SIMPLIFICADA

Fls. 1 de 4

Processo nº 4115/19		Data/hora: 17/02/2020 15:00
Requerente: AMPLA ENERGIA E SERVIÇOS S.A		CNPJ: 33.050.071/0001-58
Empreendimento: 35.14-0-00 - Distribuição de energia elétrica		Bairro: Sede/Ribeirão
Código da Atividade: UNIDADE: 35.11.24 - Implantação de linha de Distribuição de Energia Elétrica de média tensão (1kV < V < 69kV)		
Local: Estrada do Ribeirão, S/N		Outros: -----
(x) Área Pública	Possui Licença: () sim (x) não	
(x) Área Particular	LAS(x) - CA ()	
Lote () fechado (x) aberto no momento da vistoria	Acompanhada pelo proprietário () sim (x) não	
Coordenadas: 23 K 784486.00 m E; 7509036.54 m S		

1. Características do Empreendimento:

1.1. Atividade		1.2. Tipologia da Ocupação:	
x	<u>construção</u>		comercial
	acréscimo em edificação existente/ ampliação	x	residencial
	transformação de uso		industrial
	outros		<u>outros -</u>

2. Caracterização da área:

2.1. Relevo:		2.2. Recursos Hídricos:	
		SIM ()	NÃO (x)
	entre as cotas		nascentes
	<u>declividade média</u>		poço
x	área plana		córregos, rios, lagos
	área de baixada		rede de abastecimento
	outros		caminhão pipa (cisterna)

2.3. Vegetação:		2.3.1. Tipo:	
x	<u>arbórea</u>	x	<u>nativa</u>
x	<u>arbustiva</u>	x	<u>exótica</u>
x	herbácea		invasora
x	<u>gramíneas</u>		<u>pastagem</u>

2.4. Solo:		2.5. Localização:	
	rochoso	x	Unidade de Conservação - APA da Bacia do Rio São João/Mico Leão Dourado
	<u>argiloso</u>		zona urbana
	turfoso		zona de expansão urbana
x	arenoso		Área de Preservação Permanente
	outros		na orla
		x	<u>zona rural</u>
			outros



Estado do Rio de Janeiro

PREFEITURA DE CASIMIRO DE ABREU

Rua Padre Anchieta 234, Centro - Casimiro de Abreu - RJ - Tel/Fax: (22) 2778-1099

 PREFEITURA DE
Casimiro de Abreu
Trabalhando por Nossa Gente

SECRETARIA MUNICIPAL DE MEIO AMBIENTE E DESENVOLVIMENTO SUSTENTÁVEL

Rodovia RJ 142 - Estrada Serramar Km 61 s/n° - Vargem Grande - Casimiro de Abreu/ RJ - CEP 28.860-000 -
 Telefax: (22) 2778-1732 e-mail: meioambientepmca@gmail.com

RELATÓRIO DE VISTORIA LICENÇA AMBIENTAL SIMPLIFICADA

Fls. 2 de 4

3. Características do entorno:

3.1. Infraestrutura:		3.2. Circunvizinhança:	
<input type="checkbox"/>	abastecimento de água	<input type="checkbox"/>	próximo a bem tombado - Qual?
<input type="checkbox"/>	<u>coleta de resíduos sólidos urbanos</u>	<input type="checkbox"/>	Rodovia – Qual?
<input type="checkbox"/>	rede de esgoto	<input type="checkbox"/>	vizinho de posto de abastecimento
<input type="checkbox"/>	pavimentado	<input type="checkbox"/>	postos de saúde, clínicas, hospitais
<input type="checkbox"/>	galeria de águas pluviais	<input type="checkbox"/>	escola, templo religioso, hotel
<input checked="" type="checkbox"/>	iluminação pública	<input type="checkbox"/>	centro comercial
<input type="checkbox"/>	estação de tratamento de esgoto	<input type="checkbox"/>	gasoduto, oleoduto
<input type="checkbox"/>	outros	<input checked="" type="checkbox"/>	Outros: Propriedades rurais

4. Caracterização de possíveis problemas:

4.1. Danos à Vegetação:		4.1.1. Fragmentos de Vegetação	
SIM (x) NÃO ()		SIM (x) NÃO ()	
<input checked="" type="checkbox"/>	poda	Descrição: Na área predomina paisagem antropizada com pastagens e árvores isoladas, nativas e frutíferas exóticas. <div style="border: 1px solid black; padding: 5px; width: fit-content; margin: 10px auto;"> PMCA/RJ PROCESSO Nº <u>4115/19</u> RUBRICA <u>[assinatura]</u> FLS <u>63</u> </div>	
<input type="checkbox"/>	supressão		
<input type="checkbox"/>	queimada		
<input type="checkbox"/>	anelamento		
<input type="checkbox"/>	por aterro		
<input type="checkbox"/>	outros		

4.2. Movimentação de Terra:		4.2.1. Tipologia do Aterro:	
SIM () NÃO (x)		SIM () NÃO (x)	
<input type="checkbox"/>	corte	<input type="checkbox"/>	restos de construção civil
<input type="checkbox"/>	aterro	<input type="checkbox"/>	material terroso
<input type="checkbox"/>	formação de talude	<input type="checkbox"/>	outros
<input type="checkbox"/>	impermeabilização do solo	<input type="checkbox"/>	
<input type="checkbox"/>	risco de acidente geotécnico	<input type="checkbox"/>	
<input type="checkbox"/>	risco de assoreamento/carreamento	<input type="checkbox"/>	
<input type="checkbox"/>	arruamento	<input type="checkbox"/>	
<input type="checkbox"/>	outros	<input type="checkbox"/>	

4.3. Poluição Hídrica:		4.4. Poluição Atmosférica:	
<input type="checkbox"/>	despejo de esgoto doméstico	<input checked="" type="checkbox"/>	<u>particulado</u>
<input type="checkbox"/>	resíduo industrial / químico	<input type="checkbox"/>	ação de fogo / queimada
<input type="checkbox"/>	outros	<input type="checkbox"/>	outros

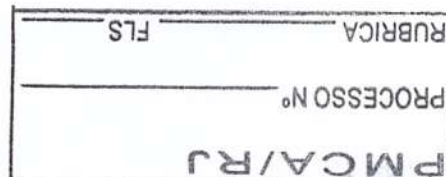



SECRETARIA MUNICIPAL DE MEIO AMBIENTE E DESENVOLVIMENTO SUSTENTÁVEL

Rodovia RJ 142 - Estrada Serramar Km 61 s/n° - Vargem Grande - Casimiro de Abreu/ RJ - CEP 28.860-000 -
Telefax: (22) 2778-1732 e-mail: meioambientepmca@gmail.com

**RELATÓRIO DE VISTORIA
LICENÇA AMBIENTAL SIMPLIFICADA**

Fls. 3 de 4

5. Anexo I - Imagem do Programa Google Earth e fotos da vistoria no local

ANEXO I



Figura 1: Vista aérea da área a ser Implantada a rede de energia.

A área a sofrer intervenção está inserida nos limites da APA da Bacia do Rio São João/Mico-leão-dourado.

Não foram identificados corpos hídricos naturais nem nascentes, apenas canais artificiais não sendo caracterizado como Áreas de Preservação Permanente considerando A Lei 12.651, de 25 de maio de 2012, o novo "Código Florestal".

As imagens abaixo apresentam o registro da vistoria realizada.

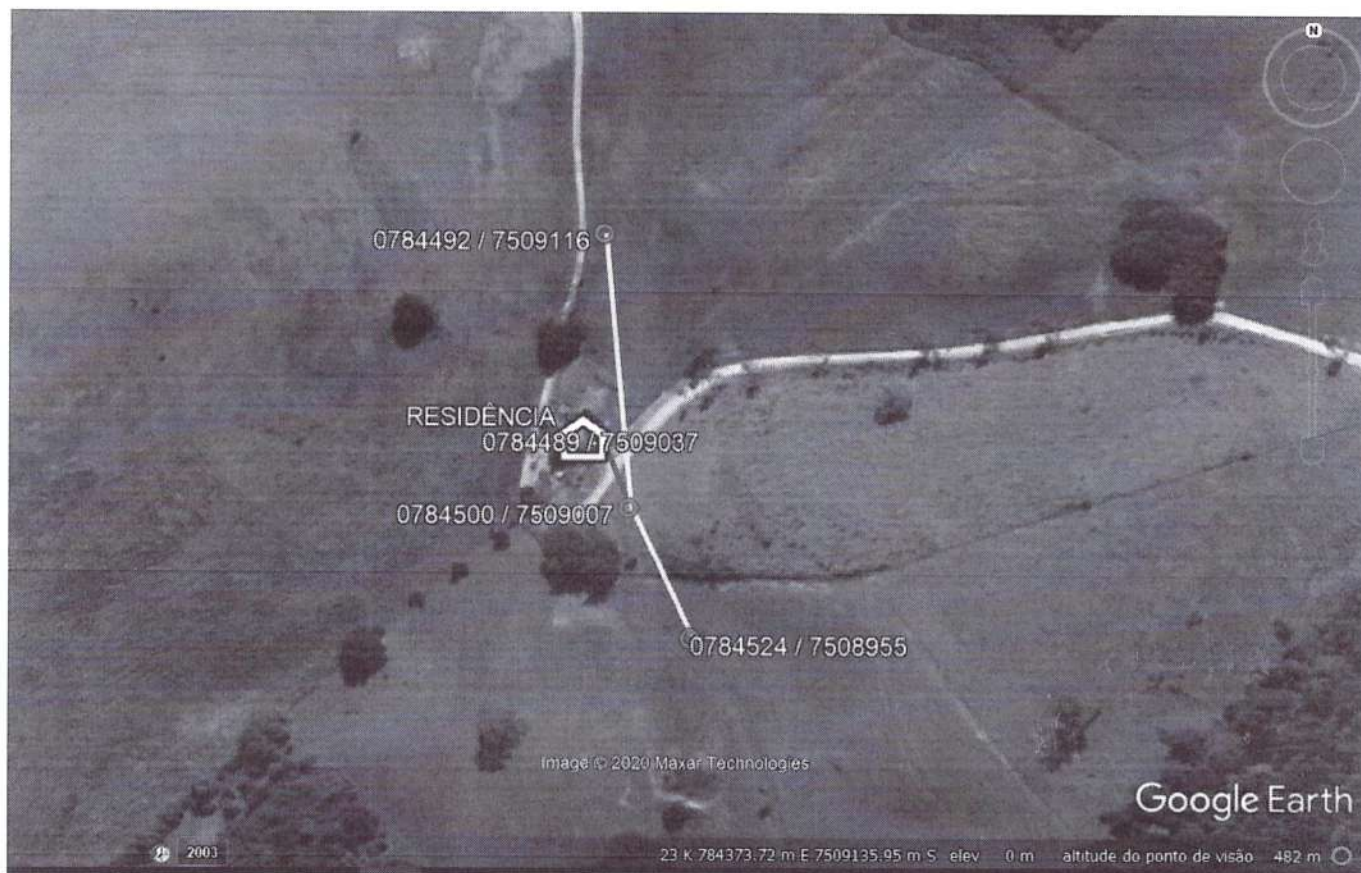
Não há previsão de impacto à vegetação existente, sendo a cobertura antropizada com pastagens, frutíferas e cultivos.

PMCA/RJ	
PROCESSO Nº	4115/19
RUBRICA	WA
	FLS 64



Estado do Rio de Janeiro

PREFEITURA DE CASIMIRO DE ABREU

Rua Padre Anchieta 234, Centro - Casimiro de Abreu - RJ - Tel/Fax: (22) 2778-1099

PREFEITURA DE
Casimiro de Abreu
Trabalhando por Nossa Gente

SECRETARIA MUNICIPAL DE MEIO AMBIENTE E DESENVOLVIMENTO SUSTENTÁVEL

Rodovia RJ 142 - Estrada Serramar, Km 61 s/n° - Vargem Grande - Casimiro de Abreu/ RJ - CEP 28.860-000 -
Telefax: (22) 2778-1732 e-mail: meioambientepmca@gmail.com

RELATÓRIO DE VISTORIA LICENÇA AMBIENTAL SIMPLIFICADA

Fls. 4 de 4

a) Rede existente.



b) Rede existente e vegetação presente na área.



c) Padrão



d) Residência a ser atendida.



Figura 2: Registro da Vistoria

PMCA/RJ	
PROCESSO N°	4119/19
RUBRICA	WA FLS 65

Casimiro de Abreu, 17 de fevereiro de 2020.

Vivian Pinto Bickel
Departamento de Fiscalização
Ambiental
Matrícula N° 6253

Marcelo Ferreira Faria
Diretor do Departamento de Fiscalização
Ambiental
Portaria n° 0324/2017