



RELATÓRIO DE VISTORIA
LICENÇA DE OPERAÇÃO E CERTIDÃO DE INEXIGIBILIDADE AMBIENTAL

Fls. 1 de 5

Processo nº 7647/16		Data/hora: 12/06/19 11:00h
Requerente: Prefeitura Municipal de Casimiro de Abreu		CNPJ: 29.115.458/0001-78
Empreendimento: Regularização Ambiental de Cemitério Horizontal Existente.		Localidade: Quilombo
Código da Atividade: CNAE 9603-3/01 - Gestão e manutenção de cemitérios; CNAE: 9603-3/03 - Serviços de sepultamento		Tel: (22) 2778-1099
Local: Estrada do Quilombo, Km 2,35, Quilombo, Casimiro de Abreu.		Outros: -----
<input checked="" type="checkbox"/> Área Pública <input type="checkbox"/> Área Particular	Possui Licença: () sim () não LAS () - CA ()	
Lote () fechado (x) aberto no momento da vistoria	Acompanhada pelo proprietário () sim (x) não	
Coordenadas UTM 23 K 782761.00 m E; 7521732.00 m S		

1. Características do Empreendimento

1.1. Atividade		1.2. Tipologia da Ocupação:	
<input type="checkbox"/>	Construção	<input type="checkbox"/>	comercial
<input type="checkbox"/>	acréscimo em edificação existente/ ampliação	<input type="checkbox"/>	residencial
<input type="checkbox"/>	transformação de uso	<input type="checkbox"/>	industrial
<input checked="" type="checkbox"/>	Outros: Regularidade de Operação e Gestão	<input checked="" type="checkbox"/>	Outros: sepultamento

2. Caracterização da área:

2.1. Relevo:		2.2. Recursos Hídricos:	
<input type="checkbox"/>	entre as cotas	SIM (x) NÃO (x)	
<input checked="" type="checkbox"/>	declividade média	<input checked="" type="checkbox"/>	nascentes
<input type="checkbox"/>	área plana	<input type="checkbox"/>	poço
<input type="checkbox"/>	área de baixada	<input type="checkbox"/>	córregos, rios, lagos, canal
<input type="checkbox"/>	Outros	<input type="checkbox"/>	rede de abastecimento
<input type="checkbox"/>		<input type="checkbox"/>	caminhão pipa (cisterna)

2.3. Vegetação: (x) Sim () não		2.3.1. Tipo:	
<input checked="" type="checkbox"/>	arbórea	<input checked="" type="checkbox"/>	nativa
<input type="checkbox"/>	arbustiva	<input checked="" type="checkbox"/>	exótica
<input checked="" type="checkbox"/>	herbácea	<input type="checkbox"/>	invasora
<input checked="" type="checkbox"/>	gramíneas	<input type="checkbox"/>	pastagem

2.4. Solo:		2.5. Localização:	
<input type="checkbox"/>	rochoso	<input checked="" type="checkbox"/>	Unidade de Conservação
<input checked="" type="checkbox"/>	argiloso	<input type="checkbox"/>	Zona urbana
<input type="checkbox"/>	turfoso	<input type="checkbox"/>	Zona de expansão urbana
<input type="checkbox"/>	arenoso	<input checked="" type="checkbox"/>	Zona rural
<input type="checkbox"/>	Outros	<input type="checkbox"/>	Outros:



RELATÓRIO DE VISTORIA
LICENÇA DE OPERAÇÃO E CERTIDÃO DE INEXIGIBILIDADE AMBIENTAL

Fls. 2 de 5

3. Características do entorno:

3.1. Infraestrutura:		3.2. Circunvizinhança	
	<u>abastecimento de água</u>		próximo a bem tombado - Qual?
x	<u>coleta de resíduos sólidos urbanos</u>		<u>Rodovia</u> - Qual?
	rede de esgoto		vizinho de posto de abastecimento
	<u>pavimentado</u>		postos de saúde, clínicas, hospitais
	<u>galeria de águas pluviais</u>		<u>escola, templo religioso, hotel</u>
x	<u>iluminação pública</u>		<u>centro comercial</u>
	estação de tratamento de esgoto		gasoduto, oleoduto
	Outros	x	<u>Outros:</u> propriedades rurais.

4. Caracterização de possíveis problemas:

4.1. Danos à Vegetação:		4.1.1. Fragmentos de Vegetação	
SIM () NÃO (x)		SIM () NÃO (x)	
	poda radical	Descrição: O local de operação da atividade é formado por gramíneas e arvores, seu entorno é composto de culturas agrícolas, árvores nativas e exóticas.	
	supressão		
	queimada		
	anelamento		
	por aterro		
	Outros		

4.2. Movimentação de Terra		4.2.1. Tipologia do Aterro:	
SIM () NÃO (x)		SIM () NÃO (x)	
	corte		risco de acidente geotécnico
	aterro		risco de assoreamento/carreamento
	formação de talude		arruamento
	impermeabilização do solo		Outros
			restos de construção civil
			material terroso

4.3. Poluição Hídrica:		4.4. Poluição Atmosférica:	
x	<u>despejo de esgoto doméstico</u>		particulado
	resíduo industrial / <u>químico</u>		ação de fogo / queimada
x	Outros: percolado do produto da coligação		Outros



5. Anexo I - Imagem do Programa Google Earth.

Fls. 3 de 5

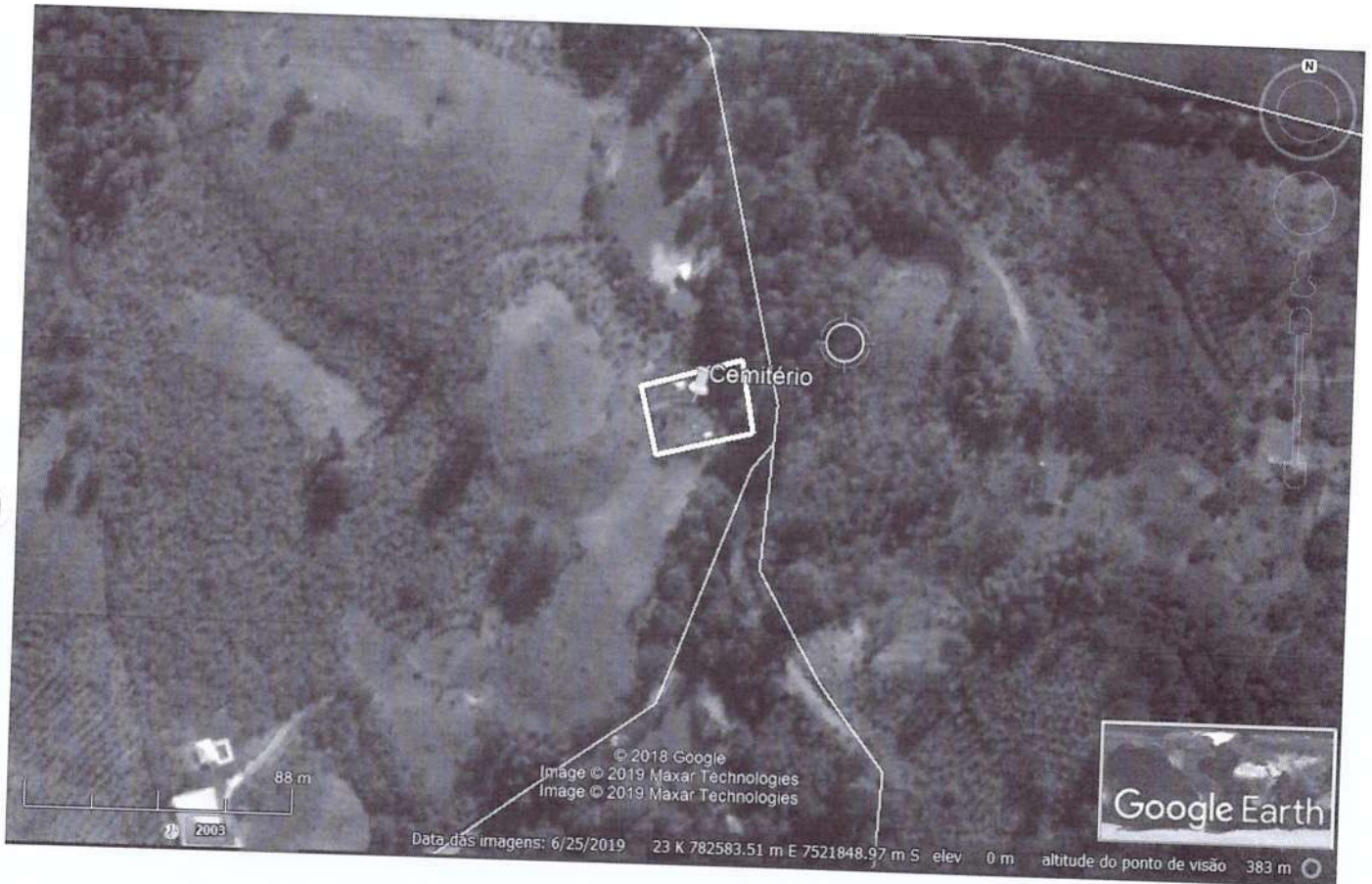

Registro da Vistoria:



Vista da área externa do cemitério.



Vista da área interna.



RELATÓRIO DE VISTORIA
LICENÇA DE OPERAÇÃO E CERTIDÃO DE INEXIGIBILIDADE AMBIENTAL

Fls. 4 de 5



Muro danificado.



Área com jazigos acima do solo.



Capela



Covas abaixo do nível do solo com identificação e delimitação precária.



Covas abaixo do nível do solo com identificação e delimitação precária.



Covas abaixo do nível do solo com identificação e delimitação precária.

Fotos: Vistoria.

Quanto à localização, o cemitério encontra-se fora de Área de Preservação Permanente, sendo apto a ser mantido no local. O cemitério está localizado próximo aos limites da APA Macaé de Cima.



SECRETARIA MUNICIPAL DE MEIO AMBIENTE E DESENVOLVIMENTO SUSTENTÁVEL

RELATÓRIO DE VISTORIA
LICENÇA DE OPERAÇÃO E CERTIDÃO DE INEXIGIBILIDADE AMBIENTAL

Fls. 5 de 5

Em relação à situação atual foi constatado em vistoria que parte do cemitério necessita de manutenção. Observou-se que o cemitério encontra-se com desconformidade na metodologia de sepultamento. Sendo alguns jazigos acima do solo, outros abaixo, sem delimitação com precária identificação.

Alguns jazigos são acima do solo, formado por sepulturas do tipo gaveta, outros caixões são enterrados direto no solo.

Considerando a localização, a análise das sondagens apresentadas e a topografia do local; não vislumbramos riscos de impacto no lençol freático.

A análise da documentação apresentada e a vistoria não foram suficientes para subsidiar a análise da metodologia da operação, por não ficarem claras quais as ações serão realizadas para a realização da continuidade da operação.

Casimiro de Abreu, 20 de agosto de 2019.

Shana Rincão da Cruz
Fiscal Ambiental
Matricula 10.153

Marcelo Ferreira Faria
Diretor do Departamento de Fiscalização
Ambiental
Portaria nº324 /2017

PMCA/RJ	
PROCESSO Nº	7647176
RUBRICA	UA
FLS.	72