



Estado do Rio de Janeiro  
**PREFEITURA DE CASIMIRO DE ABREU**

Rua Padre Anchieta 234, Centro - Casimiro de Abreu - RJ- Tel/Fax: (22) 2778-1099



PROCESSO Nº 46 689/2020

**SECRETARIA MUNICIPAL DE MEIO AMBIENTE**  
**RELATÓRIO DE VISTORIA**

TRUBRICA FLS 38

Fls.1 de 4

<b>Processo nº 4689/2020</b>		Data/hora: 17/08/2020 às 11:00h
Requerente: Getúlio Eredilto da Silva		CPF: 995.932.547-49
Empreendimento/ Código da Atividade: 4313-4/00 Obras de terraplenagem – Corte e aterro.		Localidade: Cascata
Local: Estrada Serramar, s/n, Casimiro de Abreu – RJ.		Tel: (22) 99836-4399
( ) Área Pública	Possui Licença: ( ) sim ( ) não	Outros: -----
(x) Área Particular	LPI ( ) - CA ( )	
Lote ( ) fechado ( x ) aberto no momento da vistoria	Acompanhada pelo proprietário ( ) sim ( x ) não	
Coordenadas UTM: 23 K 784095.00 m E;7524215.00 m S		

**1. Características do Empreendimento**

1.1. Atividade		1.2. Tipologia da Ocupação:	
	<u>construção</u>	X	comercial
X	acréscimo em edificação existente/ ampliação	x	residencial
	transformação de uso		industrial
	Outros		<u>Outros:</u>

**2. Caracterização da área:**

2.1. Relevo:		2.2. Recursos Hídricos:	
		SIM ( )	NÃO ( x )
	entre as cotas		<u>nascentes</u>
	<u>declividade média</u>		<u>poço</u>
X	área plana		x <u>córregos, rios, lagos, canal</u>
	área de baixada	x	rede de abastecimento
	Outros		Outros:.

2.3. Vegetação: SIM ( x ) NÃO ( )		2.3.1. Tipo:	
	<u>arbórea</u>		<u>nativa</u>
	<u>arbustiva</u>	x	<u>exótica</u>
	herbácea		invasora
x	gramíneas	x	<u>pastagem</u>

2.4. Solo:		2.5. Localização:	
	rochoso	x	<u>Unidade de Conservação – APA do Macaé de Cima</u>
x	<u>argiloso</u>		
	turfoso	x	<u>Área de Preservação Permanente</u>
	arenoso		
	Outros		Orla
			Zona urbana
			Zona de expansão urbana
		x	<u>Zona rural</u>
			Outros



Estado do Rio de Janeiro  
PREFEITURA DE CASIMIRO DE ABREU

Rua Padre Anchieta 234, Centro - Casimiro de Abreu - RJ - Tel/Fax: (22) 2778-4099

PREFEITURA DE  
**Casimiro de Abreu**  
Trabalhando por Nossa Gente

SECRETARIA MUNICIPAL DE MEIO AMBIENTE  
RELATÓRIO DE VISTORIA

PROCESSO Nº 4689/2020  
RUBRICA  FLS 39

Fis. 2 de 4

3. Características do entorno:

3.1. Infraestrutura:		3.2. Circunvizinhança	
	abastecimento de água		próximo a bem tombado - Qual?
x	<u>coleta de resíduos sólidos urbanos</u>	x	Rodovia - Qual? RJ 142
	rede de esgoto		vizinho de posto de abastecimento
x	pavimentado		postos de saúde, clínicas, hospitais
	Rede de drenagem de águas pluviais		escola, templo religioso, hotel
x	<u>iluminação pública</u>		centro comercial
x	fossa/ filtro/ sumidouro		gasoduto, oleoduto
	Outros	x	<u>Outros: propriedades rurais.</u>

4. Caracterização de possíveis problemas:

4.1. Danos à Vegetação:		4.1.1. Fragmentos de Vegetação	
SIM ( ) NÃO ( x )		SIM ( ) NÃO ( x )	
	poda radical	Observações: Não existe intervenção a vegetação.	
	supressão		
	queimada		
	anelamento		
	por aterro		
	Outros		

4.2. Movimentação de Terra		4.2.1. Tipologia do Aterro:	
SIM ( x ) NÃO ( )		SIM ( ) NÃO ( x )	
x	corte		restos de construção civil
x	aterro	x	<u>material terroso</u>
x	formação de talude		Outros
	<u>impermeabilização do solo</u>		

4.3. Poluição Hídrica:		4.4. Poluição Atmosférica:	
	<u>despejo de esgoto doméstico</u>		<u>particulado</u>
	resíduo industrial / químico (Material percolado)		ação de fogo / queimada
	<u>Outros: assoreamento</u>		Outros:

5. Observações Gerais:

Em vistoria constatou-se que parte do morro cedeu, comprometendo as edificações, necessitando de ser removido o material e realizada a estabilização do talude com plantio de gramíneas.



Estado do Rio de Janeiro  
PREFEITURA DE CASIMIRO DE ABREU

Rua Padre Anchieta 234, Centro - Casimiro de Abreu - RJ- Tel/Fax: (22) 2778-1099



SECRETARIA MUNICIPAL DE MEIO AMBIENTE  
RELATÓRIO DE VISTORIA

PMCA/RJ	
PROCESSO Nº	4689/2020
RUBRICA	Fls. 3 de 4
	FLS 40

6. Anexo I – Imagem Google Earth.

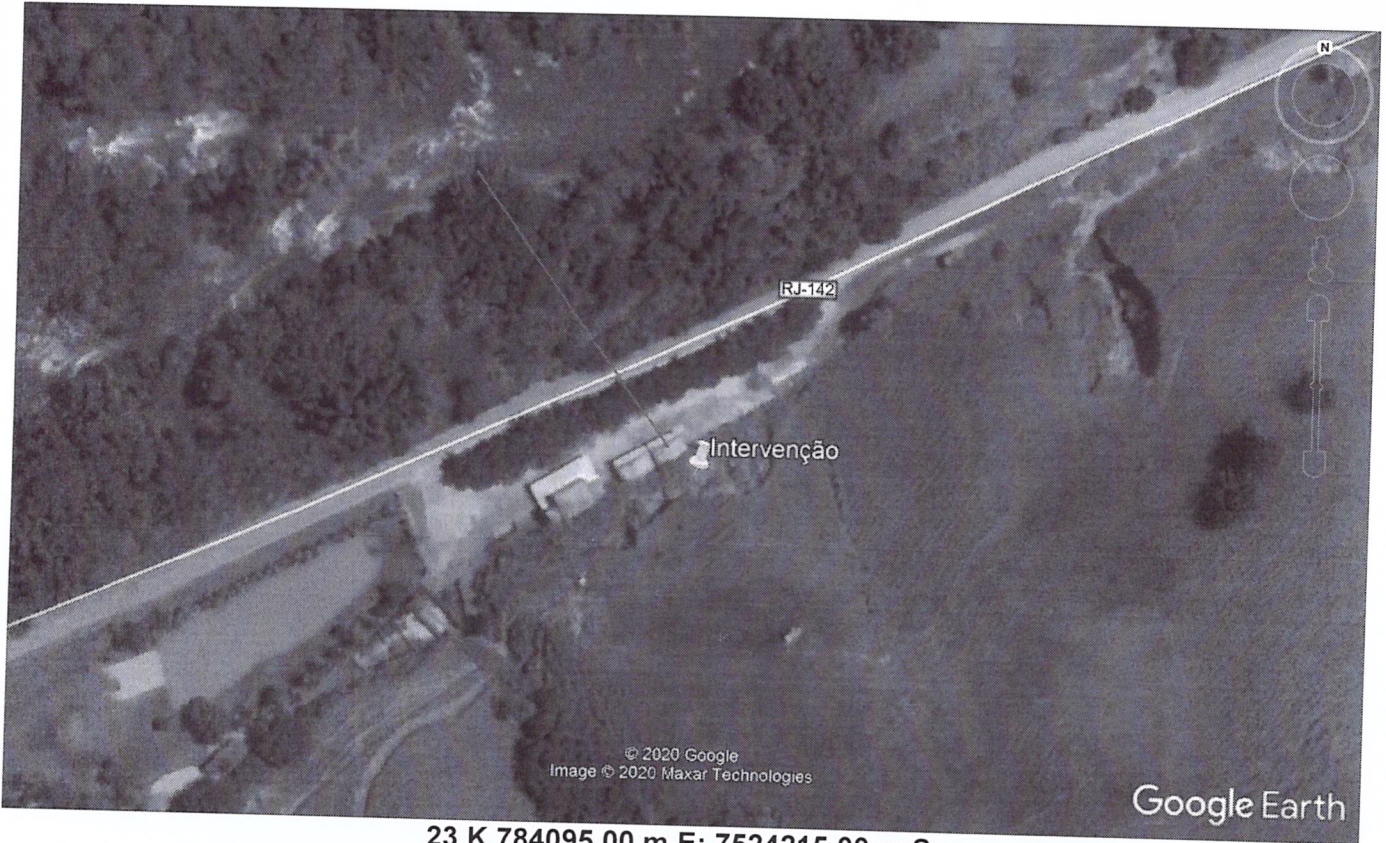

23 K 784095.00 m E; 7524215.00 m S

Vista da área de intervenção.

(A)

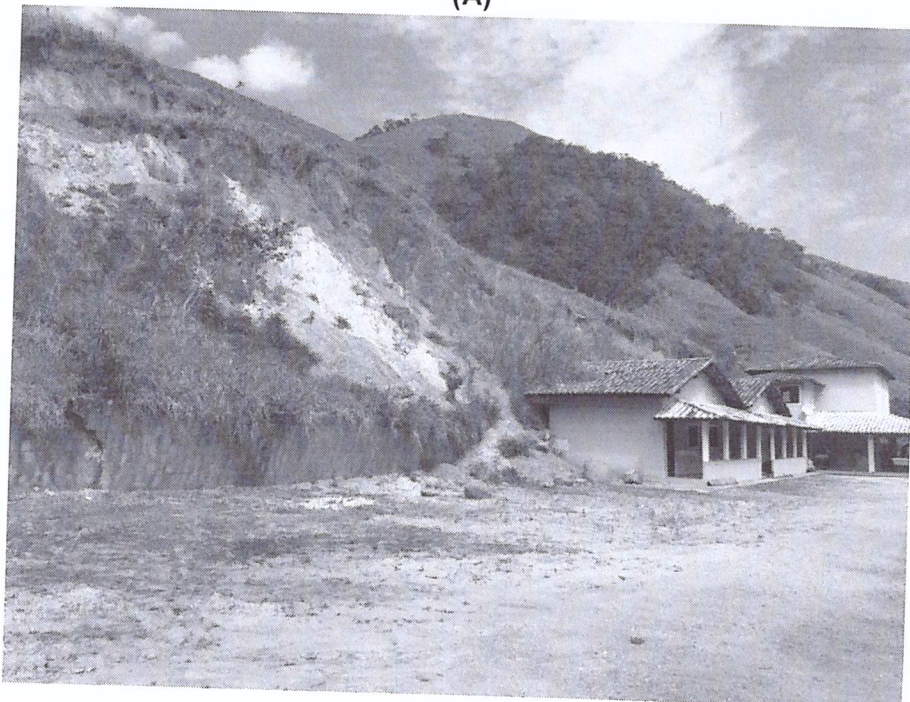



Estado do Rio de Janeiro  
PREFEITURA DE CASIMIRO DE ABREU

Rua Padre Anchieta 234, Centro - Casimiro de Abreu - RJ - Tel/Fax: (22) 2778-1099



PMCA/PREFEITURA DE Casimiro de Abreu  
Trabalhando por Nossa Gente  
PROCESSO Nº 4681/2020  
RUBRICA *[assinatura]* FLS 41

SECRETARIA MUNICIPAL DE MEIO AMBIENTE  
RELATÓRIO DE VISTORIA

Fls.4 de 4

(B)



(C)

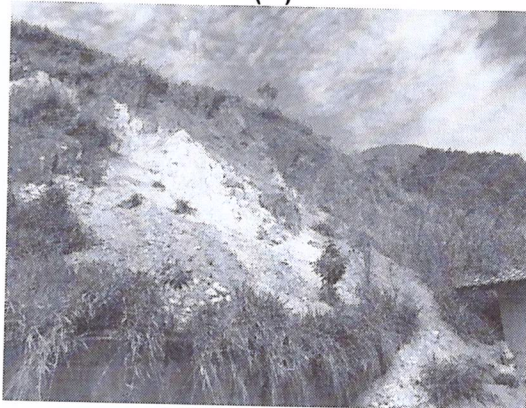

Casimiro de Abreu, 17 de agosto de 2020.

*Cintia Luchiani*  
Cintia Luchiani

Engenheira Florestal  
Matricula nº 2512

*Marcelo Ferreira Faria*  
Marcelo Ferreira Faria

Diretor do Departamento de Fiscalização  
Ambiental  
Portaria nº 0324/2017