



<b>PMCA/RJ</b>
PROCESSO Nº <u>4422/2020</u>
<b>MEIO SUSTENTÁVEL</b> FLS. <u>64</u>

SECRETARIA MUNICIPAL DE MEIO AMBIENTE E DESENVOLVIMENTO SUSTENTÁVEL

## RELATÓRIO DE VISTORIA DE LICENÇA AMBIENTAL SIMPLIFICADA

Fls. 1 de 8

<b>Processo nº 4422/2020</b>		Data/hora: 18/08/2020 11:10h
Requerente: Santa Ely Empreendimentos Imobiliários LTDA - EPP		CNPJ: 29.899.549/0001-41
Empreendimento: Loteamento Saulo Saul Ramos		Bairro: -----
Código da Atividade: 33.51.50 - Implantação de loteamento residencial, comercial e misto.		Tel: (22) 99227 9229
Local: Rua Alberto Vidal Ramos		Outros: -----
( ) Área Pública ( x ) Área Particular	Possui Licença: ( ) sim ( x ) não	LAS ( x ) - CA ( )
Lote: ( ) fechado ( x ) aberto (no momento da vistoria)	Acompanhada pelo proprietário: ( x ) sim ( ) não	
Coordenadas UTM: Ponto 1: 23K 787960.00 m E e 7509477.00 m S; Ponto 2: 23K 788211.00 m E e 7509020.00 m S; Ponto 3: 23K 787984.00 m E e 7508882.00 m S; e Ponto 4: 23K 787654.00 m E e 7509357.00 m S.		

### 1. Características do Empreendimento

1.1. Atividade		1.2. Tipologia da Ocupação:	
<input checked="" type="checkbox"/>	<u>construção</u>	<input type="checkbox"/>	<u>comercial</u>
<input type="checkbox"/>	acréscimo em edificação existente/ ampliação	<input checked="" type="checkbox"/>	<u>residencial</u>
<input type="checkbox"/>	transformação de uso	<input type="checkbox"/>	industrial
<input checked="" type="checkbox"/>	Outros: Implantação de infraestrutura de loteamento	<input type="checkbox"/>	outros

### 2. Caracterização da área:

2.1. Relevo:		2.2. Recursos Hídricos:			
<input type="checkbox"/>	entre as cotas	<input checked="" type="checkbox"/>	<u>SIM ( x )</u>	<input type="checkbox"/>	<u>NÃO ( )</u>
<input type="checkbox"/>	declividade média	<input type="checkbox"/>	nascentes	<input type="checkbox"/>	
<input checked="" type="checkbox"/>	<u>área plana</u>	<input type="checkbox"/>	poço	<input type="checkbox"/>	
<input type="checkbox"/>	área de baixada	<input checked="" type="checkbox"/>	<u>córregos, rios, lagos</u>	<input type="checkbox"/>	
<input type="checkbox"/>	outros	<input checked="" type="checkbox"/>	<u>rede de abastecimento</u>	<input type="checkbox"/>	
			caminhão pipa (cisterna)		

2.3. Vegetação:		2.3.1. Tipo:	
<input type="checkbox"/>	arbórea	<input type="checkbox"/>	nativa
<input checked="" type="checkbox"/>	arbustiva	<input type="checkbox"/>	exótica
<input checked="" type="checkbox"/>	herbácea	<input type="checkbox"/>	invasora
<input checked="" type="checkbox"/>	<u>gramíneas</u>	<input checked="" type="checkbox"/>	<u>pastagem</u>

2.4. Solo:		2.5. Localização:			
<input type="checkbox"/>	rochoso	<input type="checkbox"/>	Unidade de Conservação - APA da Bacia do Rio São João/ Mico-Leão- Dourado	<input type="checkbox"/>	zona urbana
<input type="checkbox"/>	<u>argiloso</u>	<input checked="" type="checkbox"/>	Área de Preservação Permanente	<input checked="" type="checkbox"/>	<u>zona de expansão urbana</u>
<input type="checkbox"/>	turfoso			zona rural	
<input checked="" type="checkbox"/>	arenoso				
<input type="checkbox"/>	outros		na orla		outros



**RELATÓRIO DE VISTORIA DE LICENÇA AMBIENTAL SIMPLIFICADA**

**3. Características do entorno:**

3.1. Infraestrutura:		3.2. Circunvizinhança	
<input checked="" type="checkbox"/>	abastecimento de água	<input type="checkbox"/>	próximo a bem tombado - Qual?
<input checked="" type="checkbox"/>	coleta de resíduos sólidos urbanos	<input type="checkbox"/>	Rodovia - Qual?
<input checked="" type="checkbox"/>	rede de esgoto	<input type="checkbox"/>	vizinho de posto de abastecimento
<input type="checkbox"/>	pavimentado	<input checked="" type="checkbox"/>	postos de saúde, <u>clínicas</u> , hospitais
<input checked="" type="checkbox"/>	galeria de águas pluviais	<input checked="" type="checkbox"/>	escola, <u>templo religioso</u> , hotel
<input checked="" type="checkbox"/>	iluminação pública	<input type="checkbox"/>	centro comercial
<input type="checkbox"/>	estação de tratamento de esgoto	<input checked="" type="checkbox"/>	<u>gasoduto</u> , oleoduto
<input type="checkbox"/>	outros	<input checked="" type="checkbox"/>	Outros: ETE

**4. Caracterização de possíveis problemas:**

4.1. Danos à Vegetação:		4.1.1. Fragmentos de Vegetação	
SIM ( x )		NÃO ( )	
<input type="checkbox"/>	poda radical	<input type="checkbox"/>	<input type="checkbox"/>
<input checked="" type="checkbox"/>	supressão	Descrição: Não existe vegetação significativa a sofrer intervenção, sendo a área caracterizada como pastagem abandonada com gramíneas exóticas misturadas a outras herbáceas, encontrando alguns poucos indivíduos arbóreos. Sendo os existentes, pertencentes ao grupo das pioneiras – alguns exóticos. O projeto não prevê supressão de arbóreos.	
<input type="checkbox"/>	queimada		
<input type="checkbox"/>	anelamento		
<input type="checkbox"/>	por aterro		
<input type="checkbox"/>	outros		

4.2. Movimentação de Terra		4.2.1. Tipologia do Aterro:	
SIM ( x )		NÃO ( )	
<input type="checkbox"/>	corte	<input type="checkbox"/>	<input type="checkbox"/>
<input type="checkbox"/>	aterro	<input type="checkbox"/>	restos de construção civil
<input type="checkbox"/>	formação de talude	<input checked="" type="checkbox"/>	<u>material terroso</u>
<input type="checkbox"/>	impermeabilização do solo	<input type="checkbox"/>	outros
<input type="checkbox"/>	risco de acidente geotécnico	<input type="checkbox"/>	
<input type="checkbox"/>	risco de assoreamento/carreamento	<input type="checkbox"/>	
<input type="checkbox"/>	<u>arruamento</u>	<input type="checkbox"/>	
<input type="checkbox"/>	outros	<input type="checkbox"/>	

4.3. Poluição Hídrica:		4.4. Poluição Atmosférica:	
<input checked="" type="checkbox"/>	<u>despejo de esgoto doméstico</u>	<input checked="" type="checkbox"/>	<u>particulado</u>
<input type="checkbox"/>	resíduo industrial / químico	<input type="checkbox"/>	ação de fogo / queimada
<input type="checkbox"/>	outros	<input type="checkbox"/>	outros

*[assinatura]*

**Shana Ricão da Cruz**  
Fiscal Ambiental  
Matrícula Nº 10.153

Casimiro de Abreu, 18 de agosto de 2020.

*[assinatura]*

**Marcelo Ferreira Faria**  
Diretor de Fiscalização Ambiental  
Portaria nº 0479/2011



PMCA/RJ
PROCESSO Nº 4422/2020
RUBRICA <i>[assinatura]</i>
FLS 66

SECRETARIA MUNICIPAL DE MEIO AMBIENTE E DESENVOLVIMENTO SUSTENTÁVEL

RELATÓRIO DE VISTORIA DE LICENÇA AMBIENTAL SIMPLIFICADA

Fls. 3 de 8

5. Anexo I - Imagem do Programa Google Earth e fotos da vistoria no local



FIGURA 1: Localização do empreendimento em relação às Unidades de Conservação e rede hidrográfica.



FIGURA 2: Delimitação da área do empreendimento com destaque da faixa de Área de Preservação Permanente de 30 metros ao longo do rio Olaria definida no projeto como "Faixa Marginal de Proteção - FMP".



SECRETARIA MUNICIPAL DE MEIO AMBIENTE E DESENVOLVIMENTO SUSTENTAVEL

RELATÓRIO DE VISTORIA DE LICENÇA AMBIENTAL SIMPLIFICADA

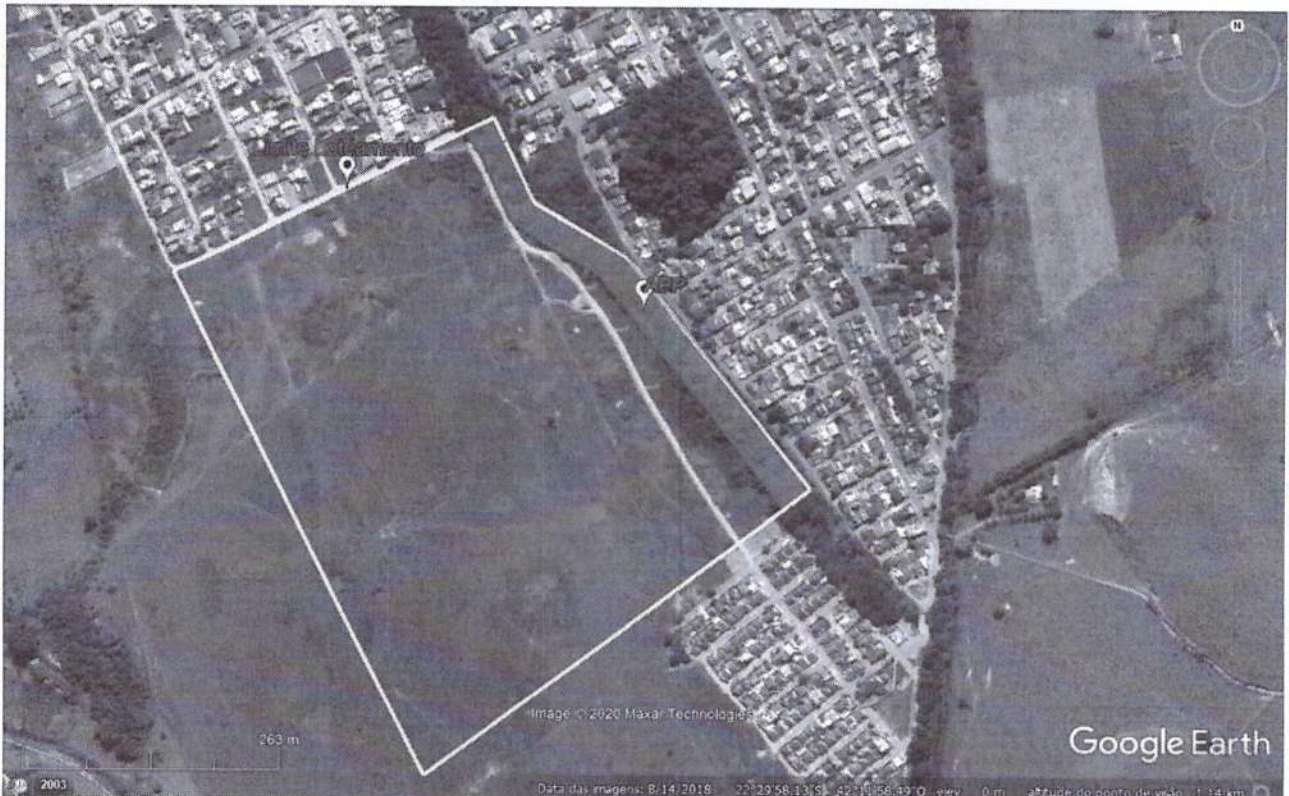
Fls. 4 de 8



FIGURA 3: Delimitação da área do empreendimento com destaque da faixa de Área de Preservação Permanente de 30 metros ao longo do rio Olaria e as quatro quadras destinadas à PMCA (Quadras 1, 3, 4 e 18).

A seguir é apresentado o registro da vistoria realizada em 18 de agosto de 2020. Sendo que a figura 5 (A e B) abaixo apresenta o registro realizado de acordo com a figura 4 a seguir:



FIGURA 4: Delimitação da área do empreendimento com indicação dos pontos de registro da Figura 5 (A e B).

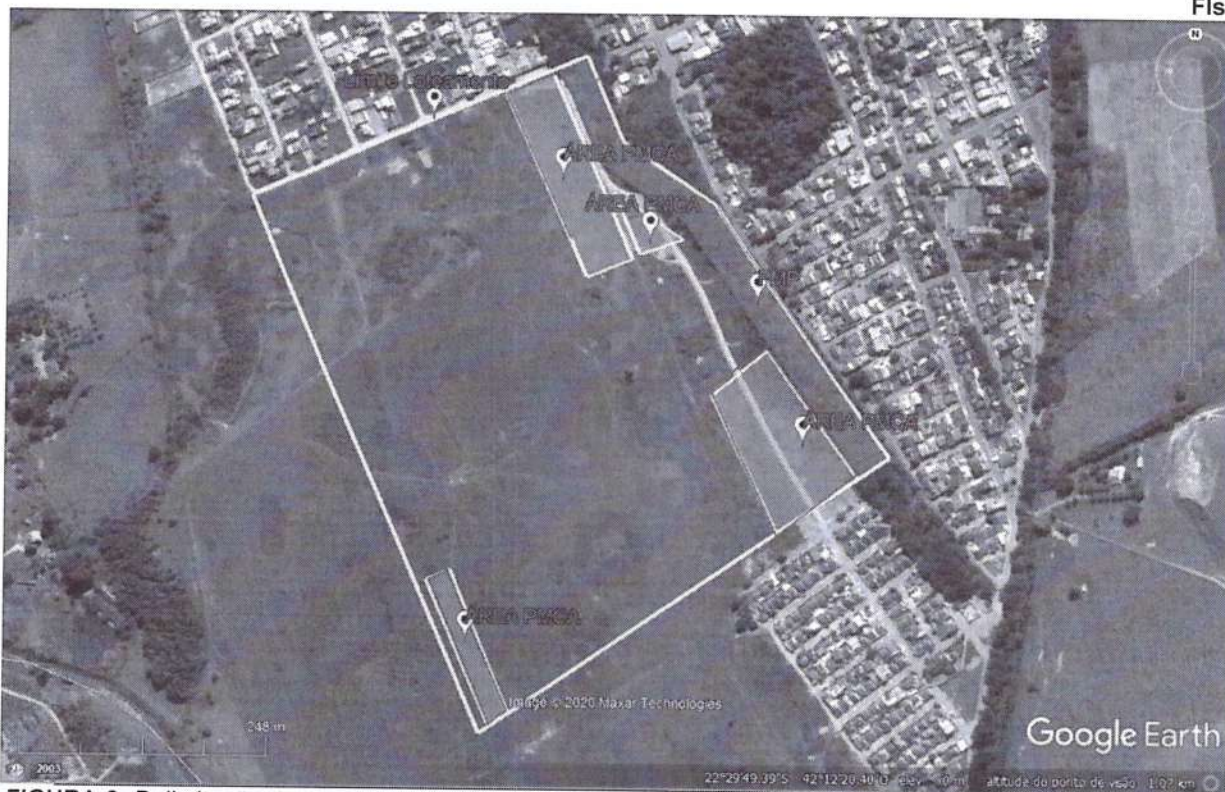

RELATÓRIO DE VISTORIA DE LICENÇA AMBIENTAL SIMPLIFICADA

(A)



(B)



FIGURA 5: Vista da área de implantação do Loteamento Saulo Saul Ramos.



**RELATÓRIO DE VISTORIA DE LICENÇA AMBIENTAL SIMPLIFICADA**

Fis. 6 de 8

A seguir a continuação do registro da vistoria realizada (Figura 6):

(A) Registro da Vistoria. Área plana.



(B) Vista parcial da área



(C) Cobertura do solo com gramíneas e herbáceas.



(D) Vegetação a ser impactada. Herbáceas e arbusto.



(E) Vegetação a ser impactada. Herbáceas e arbusto. (Continuação)



(F) Vegetação a ser impactada. Herbáceas e arbusto. (Continuação)





**RELATÓRIO DE VISTORIA DE LICENÇA AMBIENTAL SIMPLIFICADA**

Fis. 7 de 8

(G) Vista do Reflorestamento na APP



(H) Vista do Reflorestamento na APP



(I) Verificação da delimitação da APP. FMP Reflorestada pela PMCA através da SEMMADS.

(J) Reflorestamento Implantado pela PMCA na "FMP" se consolidando.

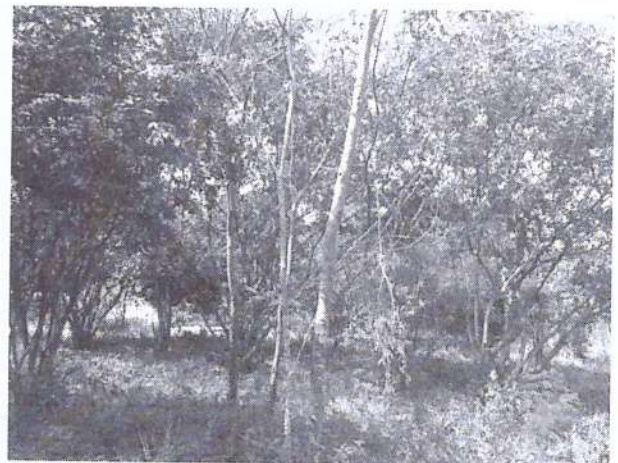

(K) Área a ser doada à PMCA (Quadra 3)

(L) Área a ser doada à PMCA (Quadra 1)





PMCA/RJ  
PROCESSO N° 4422/2020  
2778-1099  
SECRETARIA MUNICIPAL DE MEIO AMBIENTE E DESENVOLVIMENTO SUSTENTAVEL  
FLS 71

SECRETARIA MUNICIPAL DE MEIO AMBIENTE E DESENVOLVIMENTO SUSTENTAVEL

**RELATÓRIO DE VISTORIA DE LICENÇA AMBIENTAL SIMPLIFICADA**

Fls. 8 de 8

(M) Área a ser doada à PMCA (Quadra 2)



(N) Parte que se insere área a ser doada à PMCA (Quadra 18)



FIGURA 6: Registro da Vistoria realizada em 18/08/2020 no Loteamento denominado Saulo Saul Ramos.