



PMCA/RJ	
PROCESSO Nº	6916/2020
RUBRICA	FLS 24

SECRETARIA MUNICIPAL DE MEIO AMBIENTE E DESENVOLVIMENTO SUSTENTÁVEL

RELATÓRIO DE VISTORIA
CERTIDÃO DE INEXIGIBILIDADE AMBIENTAL – CIA

Fls.1 de 5

Processo nº 6916/2020		Data/hora: 05/12/20 16:00h
Requerente: Lava Jato Mucelin Eireli		CNPJ: 28.682.535/0001-09
Empreendimento: Lava jato		Localidade: Sede
Código da Atividade (cnae): 4520-0/05 Serviços de Lavagem, Lubrificação e polimento de veículos automotores		Tel:
Local: Rodovia BR 101, Km 206, Vista Alegre.		Outros: -----
<input type="checkbox"/> Área Pública	Possui Licença: <input type="checkbox"/> sim <input checked="" type="checkbox"/> não	
<input checked="" type="checkbox"/> Área Particular	LAS <input type="checkbox"/> - CA <input type="checkbox"/>	
<input type="checkbox"/> fechado <input checked="" type="checkbox"/> aberto no momento da vistoria	Acompanhada pelo proprietário <input type="checkbox"/> sim <input checked="" type="checkbox"/> não	
Coordenadas UTM: 23 K 788951.97 m E; 7511746.78 m S		

1. Características do Empreendimento

1.1. Atividade		1.2. Tipologia da Ocupação:	
<input type="checkbox"/>	Construção	<input checked="" type="checkbox"/>	<u>comercial</u>
<input type="checkbox"/>	acréscimo em edificação existente/ ampliação	<input type="checkbox"/>	residencial
<input type="checkbox"/>	transformação de uso	<input type="checkbox"/>	industrial
<input checked="" type="checkbox"/>	<u>Outros: serviço</u>	<input type="checkbox"/>	Outros:

2. Caracterização da área:

2.1. Relevo:		2.2. Recursos Hídricos:	
		SIM ()	NÃO (x)
<input type="checkbox"/>	entre as cotas	<input type="checkbox"/>	Olho d'água
<input type="checkbox"/>	declividade média	<input type="checkbox"/>	poço
<input checked="" type="checkbox"/>	<u>área plana</u>	<input type="checkbox"/>	córregos, rios, lagos, canal
<input type="checkbox"/>	área de baixada	<input type="checkbox"/>	<u>rede de abastecimento</u>
<input type="checkbox"/>	Outros: Montanhoso	<input type="checkbox"/>	caminhão pipa (cisterna)

2.3. Vegetação: () Sim (x) não		2.3.1. Tipo:	
<input type="checkbox"/>	arbórea	<input type="checkbox"/>	nativa
<input type="checkbox"/>	arbustiva	<input type="checkbox"/>	exótica
<input type="checkbox"/>	herbácea	<input type="checkbox"/>	invasora
<input type="checkbox"/>	gramíneas	<input type="checkbox"/>	pastagem

2.4. Solo:		2.5. Localização:	
<input type="checkbox"/>	rochoso	<input checked="" type="checkbox"/>	Zona urbana
<input checked="" type="checkbox"/>	<u>argiloso</u>	<input type="checkbox"/>	Zona de expansão urbana
<input type="checkbox"/>	turfoso	<input type="checkbox"/>	Zona rural
<input type="checkbox"/>	arenoso	<input type="checkbox"/>	
<input type="checkbox"/>	Outros	<input type="checkbox"/>	<u>Outros:</u>



SECRETARIA MUNICIPAL DE MEIO AMBIENTE E DESENVOLVIMENTO SUSTENTÁVEL

RELATÓRIO DE VISTORIA
CERTIDÃO DE INEXIGIBILIDADE AMBIENTAL - CIA

Fls.2 de 5

3. Características do entorno:

3.1. Infraestrutura:		3.2. Circunvizinhança	
X	<u>abastecimento de água</u>		próximo a bem tombado - Qual?
X	<u>coleta de resíduos sólidos urbanos</u>	x	<u>Rodovia - Qual? BR 101</u>
	rede de esgoto	x	vizinho de posto de abastecimento
X	<u>Pavimentado</u>		postos de saúde, clínicas, hospitais
X	<u>galeria de águas pluviais</u>		<u>escola, templo religioso, hotel</u>
X	<u>iluminação pública</u>		<u>centro comercial</u>
	estação de tratamento de esgoto		gasoduto, oleoduto
	Outros		<u>Outros:</u>

4. Caracterização de possíveis problemas:

4.1. Danos à Vegetação:		4.1.1. Fragmentos de Vegetação	
SIM ()	NÃO (x)	SIM ()	NÃO (x)
	poda radical	Descrição: A atividade não prevê danos à vegetação.	
	supressão		
	queimada		
	anelamento		
	por aterro		
	Outros		

4.2. Movimentação de Terra		4.2.1. Tipologia do Aterro:	
SIM ()	NÃO (x)	SIM ()	NÃO (x)
	corte		risco de acidente geotécnico
	aterro		risco de assoreamento/carreamento
	formação de talude		arruamento
	impermeabilização do solo		Outros:
			restos de construção civil
			material terroso

4.3. Poluição Hídrica:		4.4. Poluição Atmosférica:	
	<u>despejo de esgoto doméstico</u>		particulado
	<u>resíduo industrial / químico</u>		ação de fogo / queimada
x	Outros: efluentes de lavagem de carros. Sabão e óleo		Outros



RELATÓRIO DE VISTORIA
CERTIDÃO DE INEXIGIBILIDADE AMBIENTAL - CIA

5. Anexo I - Imagem do Programa Google Earth.



Figura 1: Localização do empreendimento.

23 K 788951.97 m E; 7511746.78 m S

Registro da Vistoria

a) Vista do Lava jato.

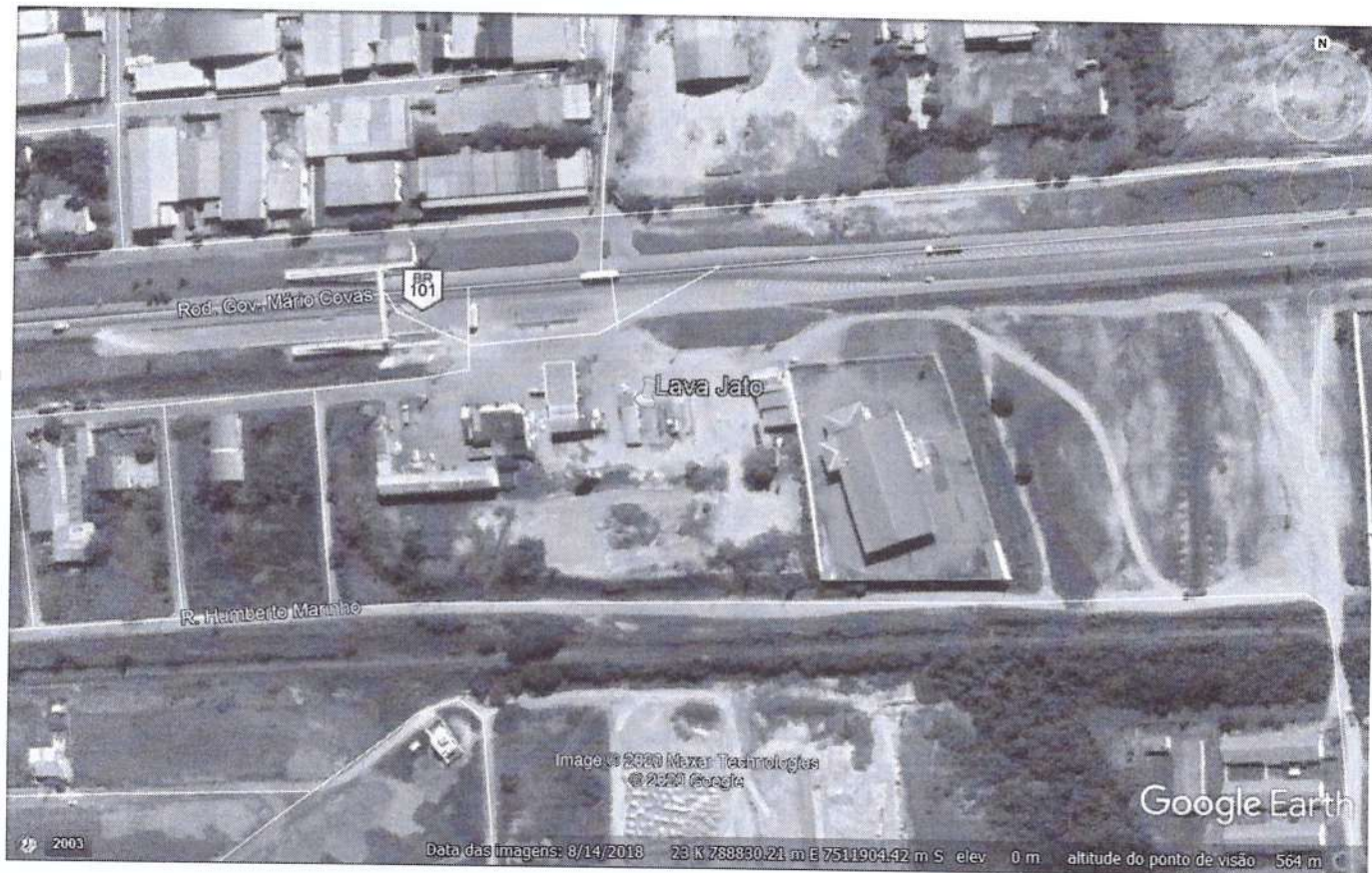
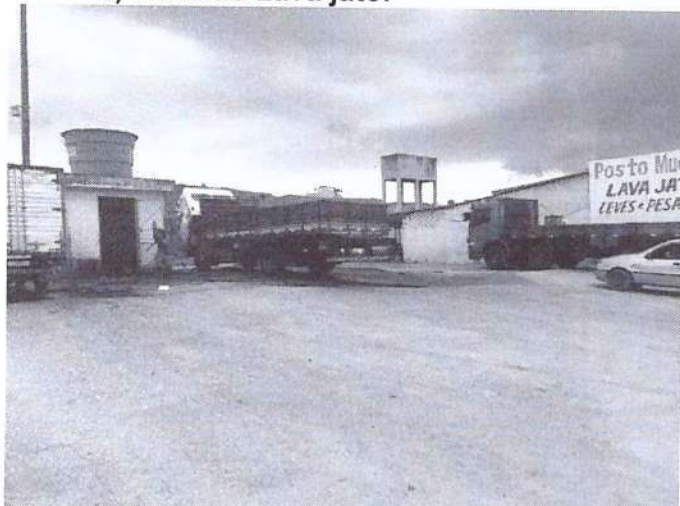

b) Área de lavagem de veículos



c) Compressor

d) Área de lavagem de veículos



RELATÓRIO DE VISTORIA
CERTIDÃO DE INEXIGIBILIDADE AMBIENTAL – CIA

Fis.4 de 5

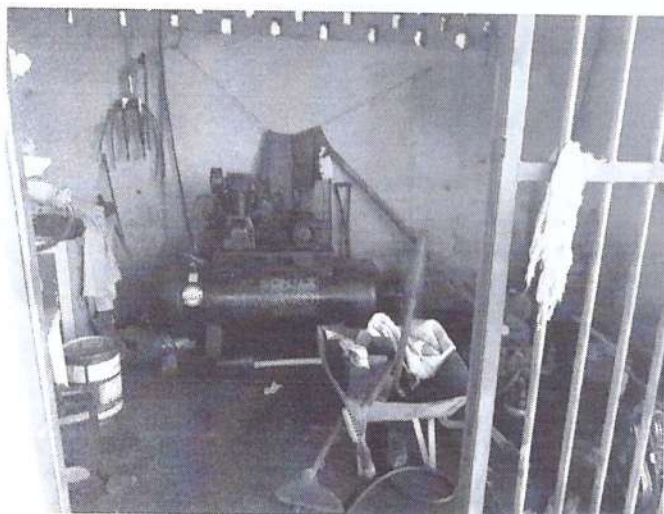

e) Caixa receptora



f) Caixa final



g) Canaletas



h)



Foi possível observar que o lava jato possui os mecanismos de controle ambiental, sendo observados em toda a área de lavagem sistema de coleta de efluentes composto de canaletas e caixas de separação de água e óleo (CSAO) que engloba todas as áreas de lavagem. Foi verificado a eficiência do sistema constatando que houve a separação das fases, não sendo observado quantidade



RELATÓRIO DE VISTORIA
CERTIDÃO DE INEXIGIBILIDADE AMBIENTAL – CIA

significativa de óleo no efluente final que é direcionado para a rede pluvial, que por sua vez deságua no Rio Preto.

Fls.5 de 5

Casimiro de Abreu, 05 de dezembro de 2020.

Shana Ricão da Cruz
Fiscal Ambiental
Matricula N° 10.153

Marcelo Ferreira Faria
Diretor do Departamento de
Fiscalização Ambiental
Portaria nº 0324/2017