



RELATÓRIO DE VISTORIA DE LICENÇA AMBIENTAL DE OPERAÇÃO

Processo nº 6.124/2022		Data/hora: 26/08/2022 às 15:15 h
Requerente: VIA OCEÂNICA COMÉRCIO E SERVIÇOS LTDA.		CNPJ: 21.519.975/0001-09
Empreendimento/ Código da Atividade: <i>Código CNAE 4321-5/00) - Instalação e manutenção elétrica; / (Código CNAE 4322-3/02) - Instalação e manutenção de sistemas centrais de ar condicionado, de ventilação e refrigeração.</i>		Bairro: Mirante do Poeta
Local: Rua Eduardo Schimdt, S/Nº, Quadra A, Lote 03		Tel: (22) 99605-0052
Outros: -----		
<input type="checkbox"/> Área Pública	Possui Licença: <input type="checkbox"/> sim <input checked="" type="checkbox"/> não	
<input checked="" type="checkbox"/> Área Particular	LAS <input type="checkbox"/> - CA <input type="checkbox"/>	
Lote <input type="checkbox"/> fechado <input checked="" type="checkbox"/> aberto no momento da vistoria		Acompanhada pelo proprietário <input checked="" type="checkbox"/> sim <input type="checkbox"/> não
Coordenadas UTM: 23K 787952.00 m E 7512016.00 m S		

1. Características do Empreendimento

1.1. Atividade		1.2. Tipologia da Ocupação:	
<input type="checkbox"/>	construção	X	comercial
<input type="checkbox"/>	acréscimo em edificação existente/ ampliação		residencial
<input type="checkbox"/>	transformação de uso		industrial
X	Outros: Legalização - Instalação e manutenção elétrica e Instalação e manutenção de sistemas centrais de ar condicionado, de ventilação e refrigeração.		Outros:

2. Caracterização da área:

2.1. Relevo:		2.2. Recursos Hídricos:	
		SIM (x)	NÃO ()
<input type="checkbox"/>	entre as cotas		nascentes
<input type="checkbox"/>	declividade média		poço
X	área plana		córregos, rios, lagos, canal
<input type="checkbox"/>	área de baixada		rede de abastecimento
<input type="checkbox"/>	Outros	X	Outros

2.3. Vegetação: SIM () NÃO (X)		2.3.1. Tipo:	
<input type="checkbox"/>	arbórea		nativa
<input type="checkbox"/>	arbustiva		exótica
<input type="checkbox"/>	herbácea		invasora
<input type="checkbox"/>	gramíneas		pastagem

2.4. Solo:		2.5. Localização:	
<input type="checkbox"/>	rochoso	X	Zona urbana
<input type="checkbox"/>	argiloso		Zona de expansão urbana
<input type="checkbox"/>	turfoso		Zona rural
<input type="checkbox"/>	arenoso		
X	Outros:pavimentado		Outros



RELATÓRIO DE VISTORIA DE LICENÇA AMBIENTAL DE OPERAÇÃO

3. Características do entorno:

3.1. Infraestrutura:		3.2. Circunvizinhança	
X	abastecimento de água		próximo a bem tombado - Qual?
X	coleta de resíduos sólidos urbanos	X	Rodovia - Qual? Rodovia Mário Costa -BR 101 e Estrada Serramar - RJ 142
X	rede de esgoto	X	vizinho de posto de abastecimento
X	pavimentado		postos de saúde, clínicas, hospitais
X	rede de drenagem de águas pluviais	X	escola, templo religioso, hotel
X	iluminação pública	X	centro comercial
X	fossa/ filtro		gasoduto, oleoduto
	Outros		Outros: Restaurante, Lanchonete e Correio.

4. Caracterização de possíveis problemas:

4.1. Danos à Vegetação:		4.1.1. Fragmentos de Vegetação	
SIM ()	NÃO (x)	SIM ()	NÃO (x)
	poda radical	Observações:	
	supressão		
	queimada		
	anelamento		
	por aterro		
	Outros		

4.2. Movimentação de Terra		4.2.1. Tipologia do Aterro:	
SIM ()	NÃO (X)	SIM ()	NÃO (X)
	corte		restos de construção civil
	aterro		material terroso
	formação de talude		Outros
	impermeabilização do solo		

4.3. Poluição Hídrica:		4.4. Poluição Atmosférica:	
X	despejo de esgoto doméstico	X	particulado
	resíduo industrial / químico		ação de fogo / queimada
	Outros:		Outros

5. ANEXO I: Imagem do Programa Google Earth e fotos da vistoria no local.



RELATÓRIO DE VISTORIA DE LICENÇA AMBIENTAL DE OPERAÇÃO



Imagem 1: Localização do empreendimento, imagem obtida pelo Programa Google Earth.



Imagem 2: Placa com endereço do empreendimento para melhor localização.

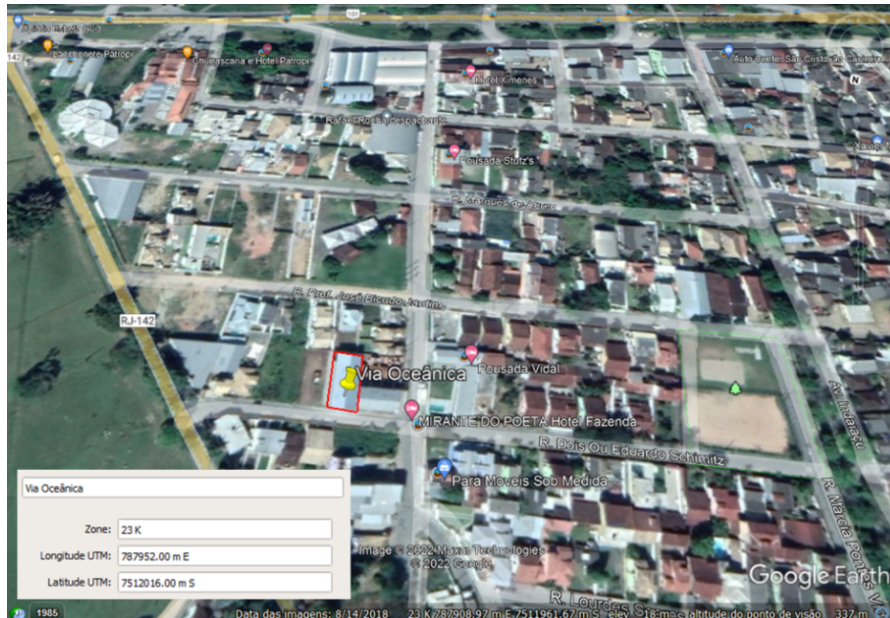

RELATÓRIO DE VISTORIA DE LICENÇA AMBIENTAL DE OPERAÇÃO



Imagem 6: Vista da área administrativa.



Imagem 7: Vista do depósito.



RELATÓRIO DE VISTORIA DE LICENÇA AMBIENTAL DE OPERAÇÃO



Imagem 8: Área de Operação / Equipamento para manutenção.

MARIELLE GRATIVOL
Assessor Especial 2
Matrícula: 14.873