



RELATÓRIO DE VISTORIA DE LICENÇA AMBIENTAL DE OPERAÇÃO

Protocolo nº 1533/2022		Data/hora: 02/05/2022 às 09:00h	
Requerente: NR Mozer Comercio de Marmores e Granitos Ltda		CNPJ: 17.615.968/0001-25	
Empreendimento/ Código da Atividade: Aparelhamento de mármore, ardósia, granito e pedras em chapas e placas, inclusive cantoneiras, pedras para tanques, pias, etc (Código INEA 04.01.05)		Bairro: Condomínio Industrial	
Local: Rovovia Governador Mario Covas - BR101 - S/N - GalpãoE		Tel: -----	
<input type="checkbox"/> Área Pública Possui Licença: <input type="checkbox"/> sim <input checked="" type="checkbox"/> não <input checked="" type="checkbox"/> Área Particular LAS <input type="checkbox"/> - CA <input type="checkbox"/>		Outros: -----	
Lote <input type="checkbox"/> fechado <input checked="" type="checkbox"/> aberto no momento da vistoria		Acompanhada pelo proprietário <input checked="" type="checkbox"/> sim <input type="checkbox"/> não	
Coordenadas Geográficas UTM: 23K 788953 m E 7511823 m S			

1. Características do Empreendimento

1.1. Atividade		1.2. Tipologia da Ocupação:	
<input type="checkbox"/>	construção	<input type="checkbox"/>	comercial
<input type="checkbox"/>	acréscimo em edificação existente/ ampliação	<input type="checkbox"/>	residencial
<input type="checkbox"/>	transformação de uso	<input checked="" type="checkbox"/>	industrial
<input checked="" type="checkbox"/>	Outros: Legalização - Aparelhamento de mármore, ardósia, granito e pedras em chapas e placas, inclusive cantoneiras, pedras para tanques, pias, etc	<input type="checkbox"/>	Outros:

2. Caracterização da área:

2.1. Relevo:		2.2. Recursos Hídricos:	
		SIM (x)	NÃO ()
<input type="checkbox"/>	entre as cotas	<input type="checkbox"/>	nascentes
<input type="checkbox"/>	declividade média	<input type="checkbox"/>	poço
<input checked="" type="checkbox"/>	área plana	<input type="checkbox"/>	córregos, rios, lagos, canal
<input type="checkbox"/>	área de baixada	<input checked="" type="checkbox"/>	rede de abastecimento
<input type="checkbox"/>	Outros	<input type="checkbox"/>	Outros

2.3. Vegetação: SIM () NÃO (X)		2.3.1. Tipo:	
<input type="checkbox"/>	arbórea	<input type="checkbox"/>	nativa
<input type="checkbox"/>	arbustiva	<input type="checkbox"/>	exótica
<input type="checkbox"/>	herbácea	<input type="checkbox"/>	invasora
<input type="checkbox"/>	gramíneas	<input type="checkbox"/>	pastagem

2.4. Solo:		2.5. Localização:	
<input type="checkbox"/>	rochoso	<input checked="" type="checkbox"/>	Zona urbana
<input type="checkbox"/>	argiloso	<input type="checkbox"/>	Zona de expansão urbana
<input type="checkbox"/>	turfoso	<input type="checkbox"/>	Zona rural
<input type="checkbox"/>	arenoso	<input type="checkbox"/>	Outros
<input checked="" type="checkbox"/>	Outros: pavimentado	<input type="checkbox"/>	Orla



RELATÓRIO DE VISTORIA DE LICENÇA AMBIENTAL DE OPERAÇÃO

3. Características do entorno:

3.1. Infraestrutura:		3.2. Circunvizinhança	
X	abastecimento de água		próximo a bem tombado - Qual?
X	coleta de resíduos sólidos urbanos	x	Rodovia - Qual? Rodovia Mário Costa -BR 101
	rede de esgoto	X	vizinho de posto de abastecimento
X	pavimentado		postos de saúde, clínicas, hospitais
X	rede de drenagem de águas pluviais	X	escola, templo religioso, hotel
X	iluminação pública	X	centro comercial
X	fossa/ filtro/ sumidouro		gasoduto, oleoduto
	Outros		Outros:

4. Caracterização de possíveis problemas:

4.1. Danos à Vegetação:		4.1.1. Fragmentos de Vegetação	
SIM ()	NÃO (x)	SIM ()	NÃO (x)
	poda radical	Observações:	
	supressão		
	queimada		
	anelamento		
	por aterro		
	Outros		

4.2. Movimentação de Terra		4.2.1. Tipologia do Aterro:	
SIM ()	NÃO (X)	SIM ()	NÃO (X)
	risco de acidente geotécnico		restos de construção civil
	risco de assoreamento/carreamento		material terroso
	arruamento		Outros
	Outros		

4.3. Poluição Hídrica:		4.4. Poluição Atmosférica:	
x	despejo de esgoto doméstico	x	particulado
x	resíduo industrial / químico		ação de fogo / queimada
	Outros:		Outros

5. ANEXO I: Imagem do Programa Google Earth e fotos da vistoria no local



RELATÓRIO DE VISTORIA DE LICENÇA AMBIENTAL DE OPERAÇÃO

ANEXO I



Imagem 1: Imagem de localização obtida através do Programa Google Earth.



Imagem 2: Recepção/Sala administrativa.



RELATÓRIO DE VISTORIA DE LICENÇA AMBIENTAL DE OPERAÇÃO

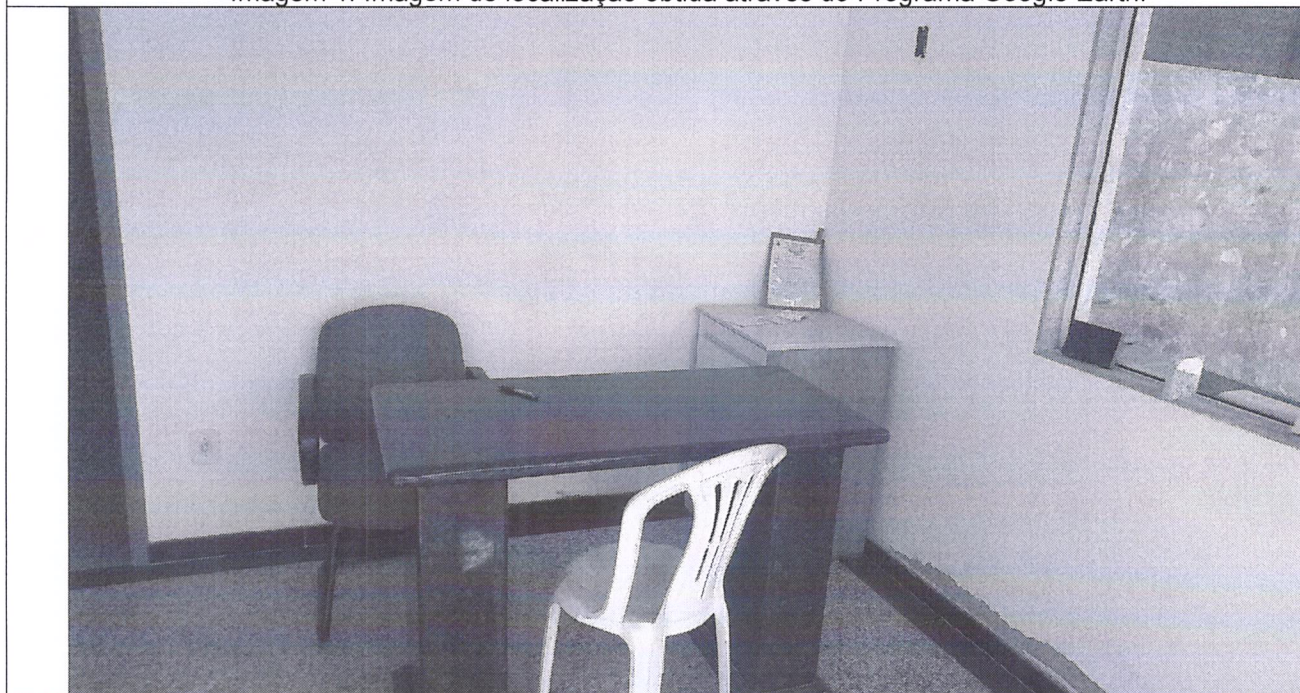

Imagem 3: Elevador automotivo.



Imagem 4: Acesso a cozinha/copa.

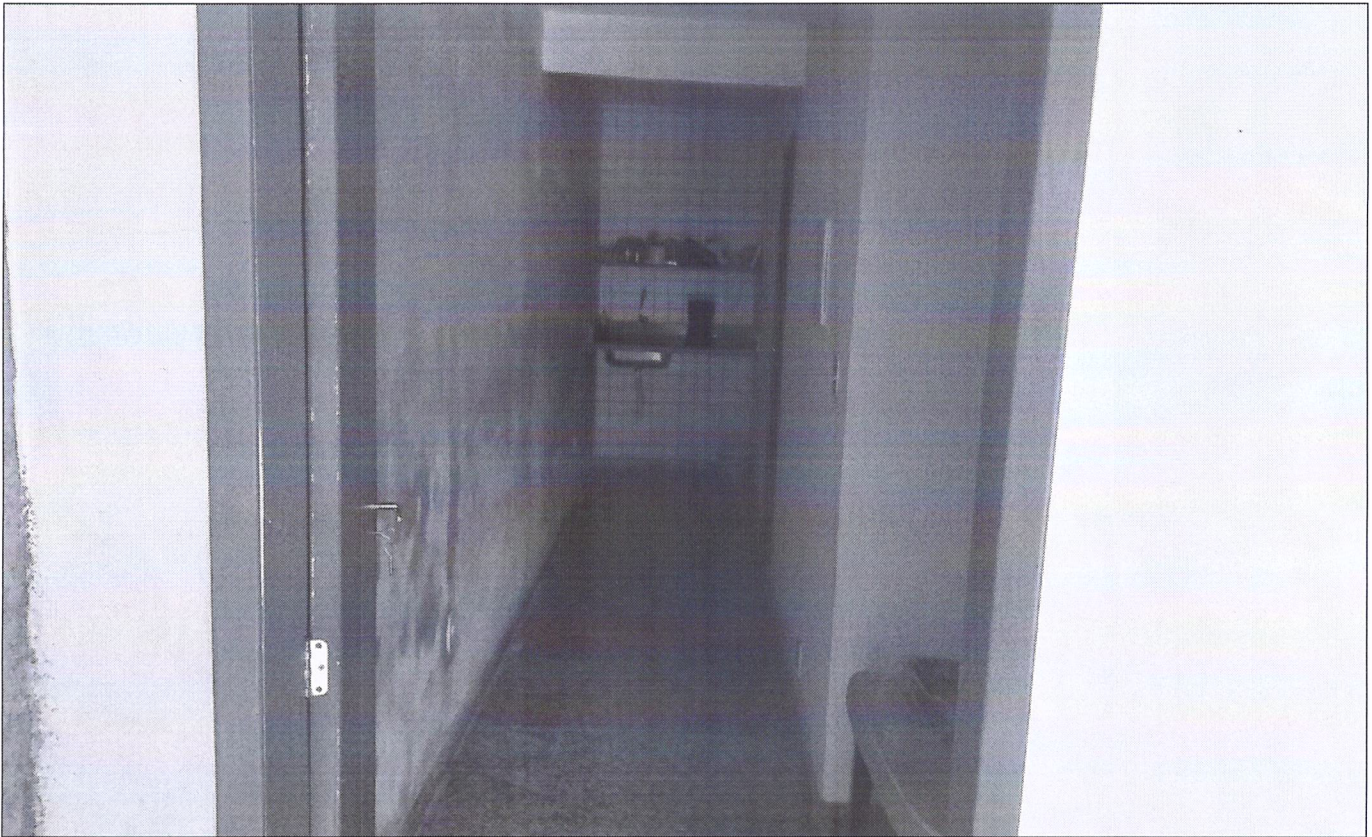

RELATÓRIO DE VISTORIA DE LICENÇA AMBIENTAL DE OPERAÇÃO



Imagem 5: Entrada a área de produção.



Imagem 6: Pedras estocadas.

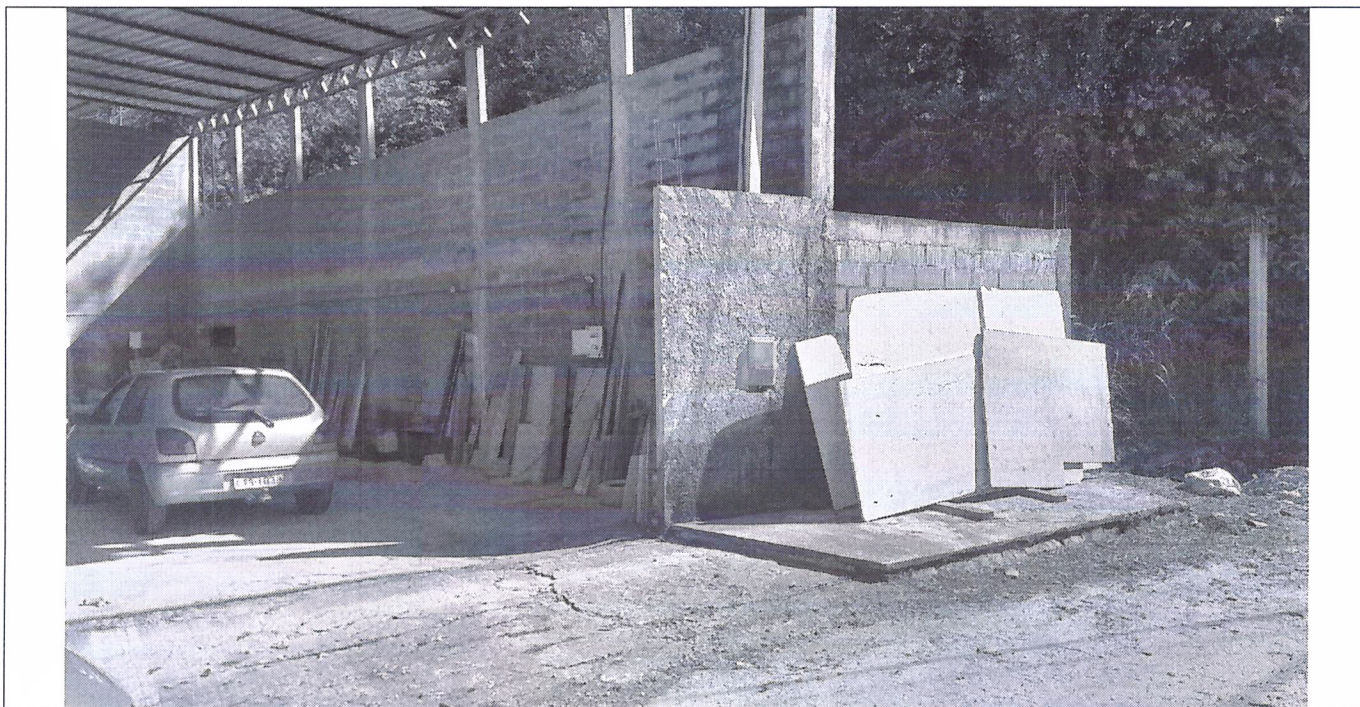

RELATÓRIO DE VISTORIA DE LICENÇA AMBIENTAL DE OPERAÇÃO



Imagem 7: Pedras estocadas.



Imagem 8: Materiais para reutilização.

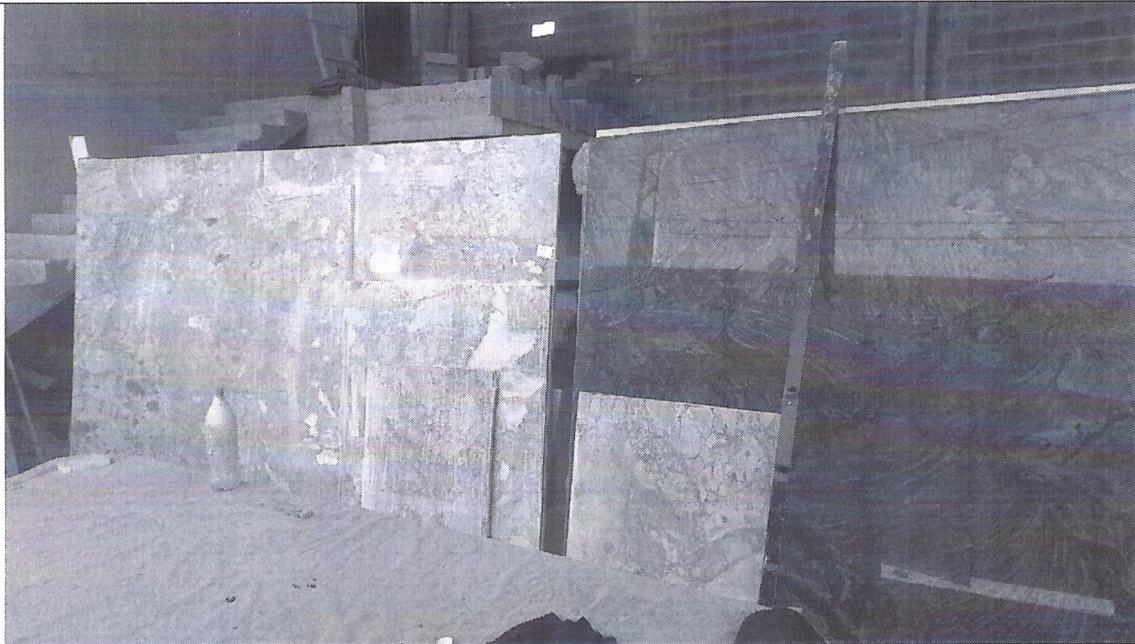

RELATÓRIO DE VISTORIA DE LICENÇA AMBIENTAL DE OPERAÇÃO



Imagem 9: Área de produção (acabamentos).



Imagem 10: Área de produção (corte).



RELATÓRIO DE VISTORIA DE LICENÇA AMBIENTAL DE OPERAÇÃO

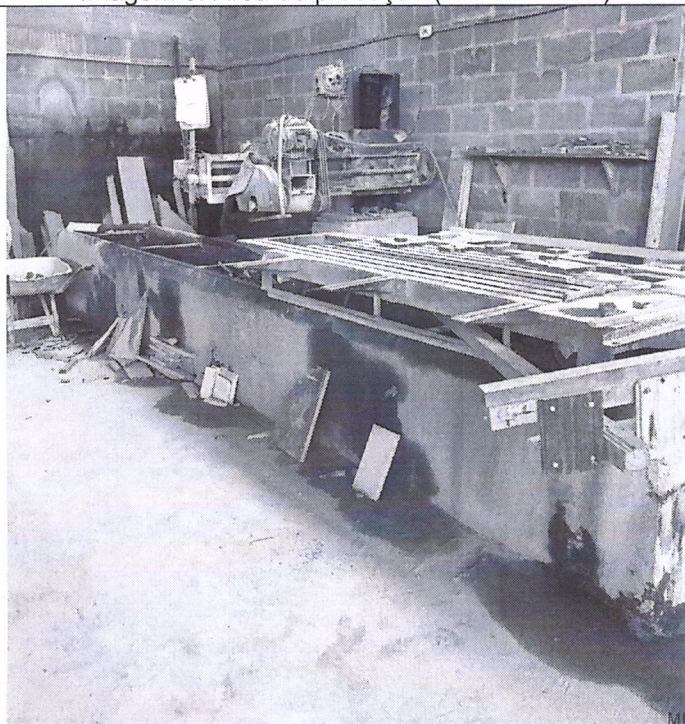

Imagem 11: Água de reuso utilizada no corte das pedras.



Imagem 12: Conjunto motobomba utilizado para a recirculação da água.



RELATÓRIO DE VISTORIA DE LICENÇA AMBIENTAL DE OPERAÇÃO

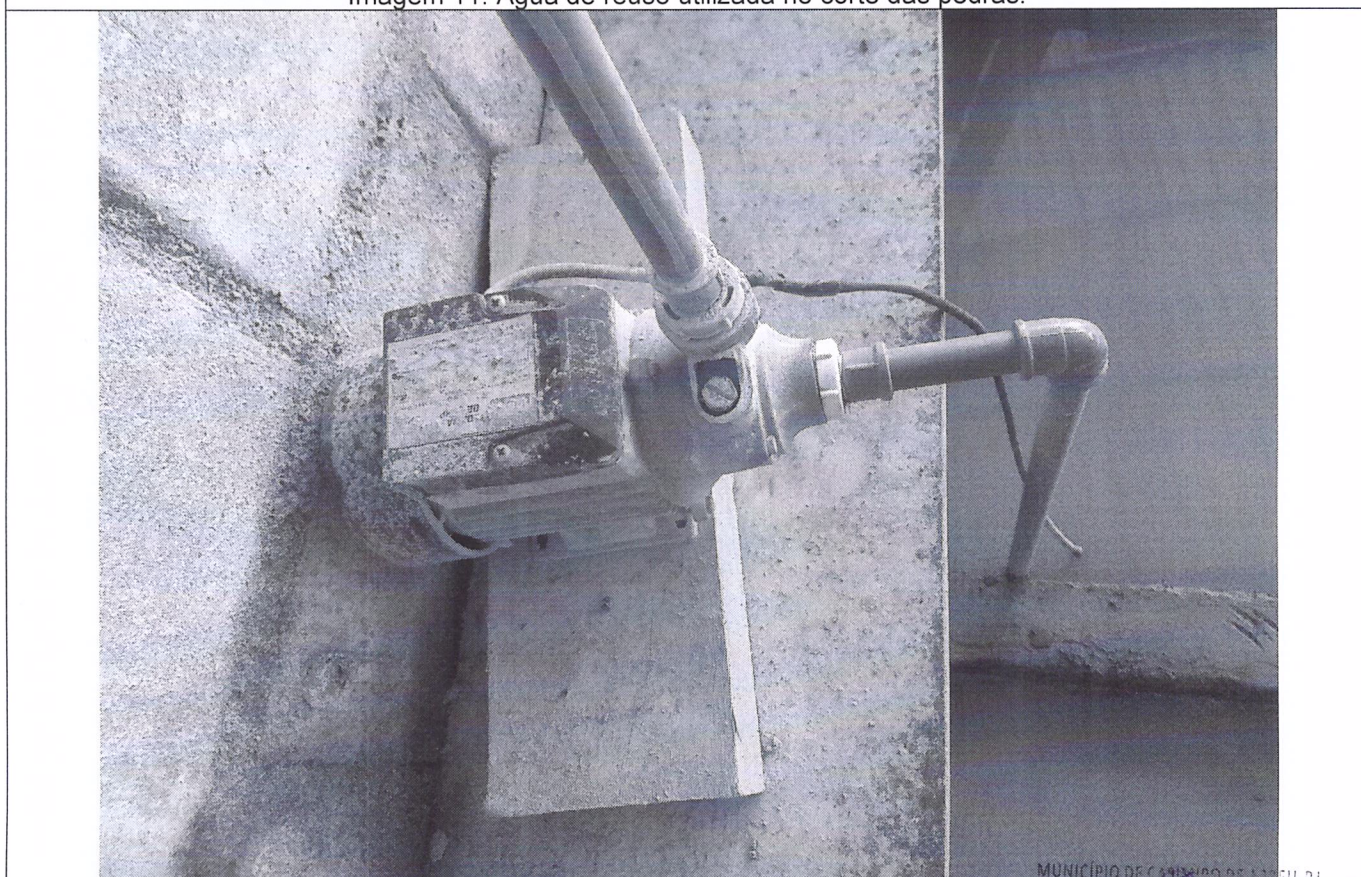

Imagem 13: Veículo utilizado para entrega das peças.



Imagem 14: Produto químico utilizado nos acabamentos e instalações das peças.



RELATÓRIO DE VISTORIA DE LICENÇA AMBIENTAL DE OPERAÇÃO

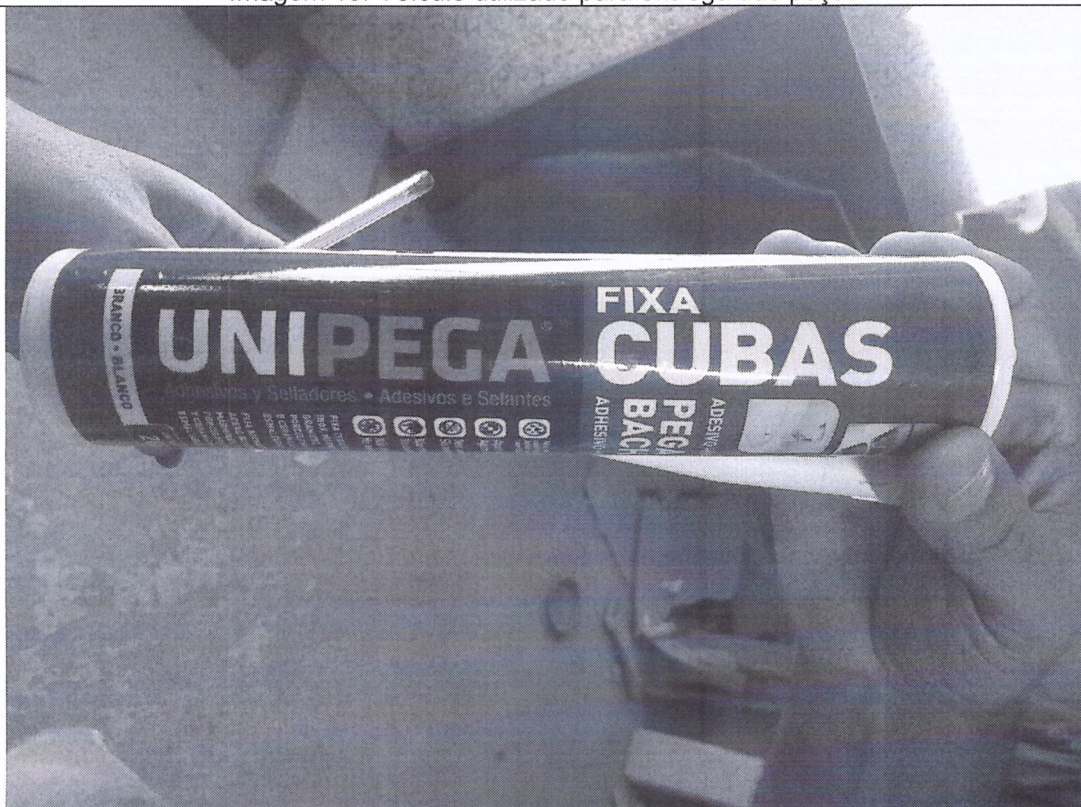

Imagem 15: Produto químico utilizado nos acabamentos e instalações das peças.



Imagem 16: Produto químico utilizado nos acabamentos e instalações das peças.



RELATÓRIO DE VISTORIA DE LICENÇA AMBIENTAL DE OPERAÇÃO

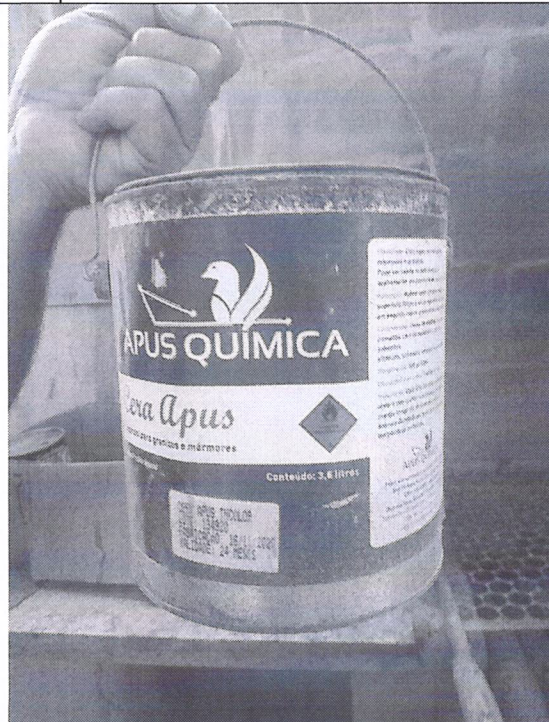

Imagem 17: Produto químico utilizado nos acabamentos e instalações das peças.



Imagem 18: Equipamento Individual de Proteção - EPI.

Casimiro de Abreu, 05 de maio de 2022.

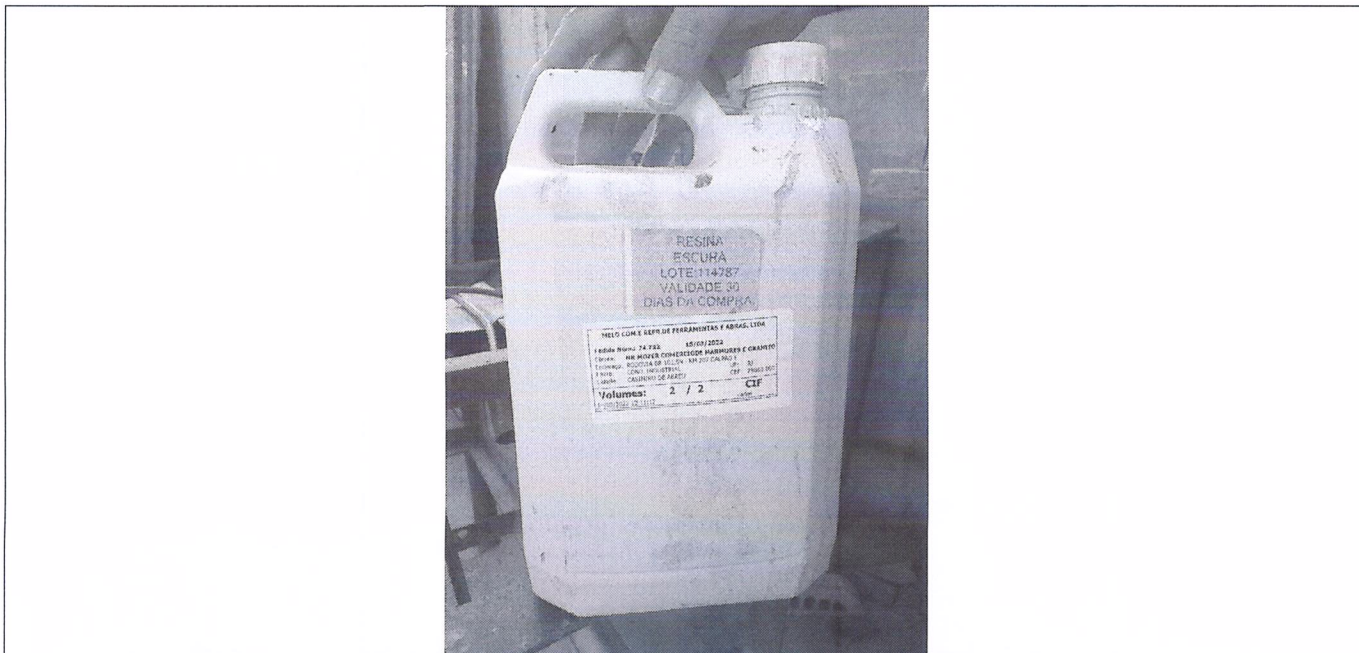
Thainá de Oliveira Domingues

THAINÁ DE OLIVEIRA DOMINGUES

Assistente -4

Matrícula: 14.097

Engenheira Sanitarista e Ambiental

CREA: 2021102729