



**RELATÓRIO DE VISTORIA**  
**LICENÇA AMBIENTAL DE INSTALAÇÃO - LI**

<b>Processo nº 13044/2021</b>		Data/hora: 13/06/2022 10:31hs
Requerente: ROBERTO CARLOS MULER ROSA		CPF: 010.644.667-37
Empreendimento: Limpeza de via de acesso existente / Implantação e ampliação de vias urbanas, estradas de servidão e vias de acesso a imóveis rurais não pavimentadas e Obras de intervenções de Corte e Aterro para Nivelamento de Graide (Terraplenagem), vinculada a atividade de Construções novas e acréscimos de edificações.		Bairro: Córrego da Luz
Código da Atividade (Código INEA): 26.05.17 e (Código INEA): 26.02.03		Tel: (22) 99918-7616
Local: Estrada Córrego da Luz, KM 03- Córrego da Luz - Sede - Casimiro de Abreu/RJ		Outros: -----
<input type="checkbox"/> Área Pública	Possui Licença: <input type="checkbox"/> sim <input checked="" type="checkbox"/> não	
<input checked="" type="checkbox"/> Área Particular	LAS <input type="checkbox"/> - CA <input type="checkbox"/>	
<input type="checkbox"/> fechado <input checked="" type="checkbox"/> aberto no momento da vistoria	Acompanhada pelo proprietário <input checked="" type="checkbox"/> sim <input type="checkbox"/> não	
Coordenadas Geográficas UTM: 23 K 785498.80 m E 7516856.27 m S		

**1. Características do Empreendimento**

1.1. Atividade		1.2. Tipologia da Ocupação:	
<input type="checkbox"/>	Construção	<input type="checkbox"/>	Comercial
<input type="checkbox"/>	Acréscimo em edificação existente/ ampliação	<input type="checkbox"/>	Residencial
<input type="checkbox"/>	Transformação de uso	<input type="checkbox"/>	Industrial
<input checked="" type="checkbox"/>	Outros: Limpeza de via de acesso existente, confecção de platô	<input checked="" type="checkbox"/>	Outros: rural

**2. Caracterização da área:**

2.1. Relevo:		2.2. Recursos Hídricos:	
<input type="checkbox"/>	entre as cotas	<input type="checkbox"/>	SIM ( ) NÃO ( x )
<input checked="" type="checkbox"/>	declividade média	<input type="checkbox"/>	Olho d'água
<input type="checkbox"/>	área plana	<input type="checkbox"/>	poço
<input type="checkbox"/>	área de baixada	<input type="checkbox"/>	córregos, rios, lagos, canal
<input type="checkbox"/>	Outros:	<input type="checkbox"/>	rede de abastecimento
<input type="checkbox"/>		<input type="checkbox"/>	banheiro químico

2.3. Vegetação: ( x ) Sim ( ) não		2.3.1. Tipo:	
<input checked="" type="checkbox"/>	arbórea	<input checked="" type="checkbox"/>	nativa
<input checked="" type="checkbox"/>	arbustiva	<input type="checkbox"/>	exótica
<input checked="" type="checkbox"/>	herbácea	<input type="checkbox"/>	invasora
<input checked="" type="checkbox"/>	gramíneas	<input checked="" type="checkbox"/>	pastagem

2.4. Solo:		2.5. Localização:	
<input type="checkbox"/>	rochoso	<input checked="" type="checkbox"/>	Unidade de Conservação - APA do Mico-Leão-Dourado
<input checked="" type="checkbox"/>	argiloso	<input type="checkbox"/>	Zona urbana
<input type="checkbox"/>		<input type="checkbox"/>	Zona de expansão urbana





**RELATÓRIO DE VISTORIA**  
**LICENÇA AMBIENTAL DE INSTALAÇÃO - LI**

turfoso	Área de Preservação Permanente	x	Zona rural
arenoso			
Outros	Orla		Outros:

**3. Características do entorno:**

3.1. Infraestrutura:		3.2. Circunvizinhança	
	abastecimento de água		próximo a bem tombado - Qual?
x	coleta de resíduos sólidos urbanos	x	Rodovia - Qual? RJ 142 - Estrada Serramar
	rede de esgoto		vizinho de posto de abastecimento
	pavimentado		postos de saúde, clínicas, hospitais
	galeria de águas pluviais		escola, templo religioso, hotel
x	iluminação pública		centro comercial
	estação de tratamento de esgoto		gasoduto, oleoduto
x	Outros: não pavimentado	x	Outros: propriedades rurais

**4. Caracterização de possíveis problemas:**

4.1. Danos à Vegetação:		4.1.1. Fragmentos de Vegetação	
SIM ( )		NÃO ( x )	
		SIM ( x )	
		NÃO ( )	
	poda radical	Descrição: A limpeza será realizada em via de acesso existente, dentro da propriedade rural, desprovida de vegetação arbórea e Obras de intervenções de Corte e Aterro para Nivelamento de Graide (Terraplenagem), vinculada a atividade de Construções novas e acréscimos de edificações.	
	supressão		
	queimada		
	anelamento		
	por aterro		
	Outros		

4.2. Movimentação de Terra		4.2.1. Tipologia do Aterro:	
SIM ( x )		NÃO ( )	
		SIM ( )	
		NÃO ( x )	
x	corte		risco de acidente geotécnico
x	aterro	x	risco de assoreamento/carreamento
x	formação de talude		arruamento
	impermeabilização do solo		Outros:
			Outros





**RELATÓRIO DE VISTORIA**  
**LICENÇA AMBIENTAL DE INSTALAÇÃO - LI**

4.3. Poluição Hídrica:		4.4. Poluição Atmosférica:	
despejo de esgoto doméstico		x	particulado
resíduo industrial / químico			ação de fogo / queimada
Outros: material lixiviado.		x	Outros: máquinas

**5. Anexo I - Imagem do Programa Google Earth e fotos da vistoria no local**

**ANEXO I**

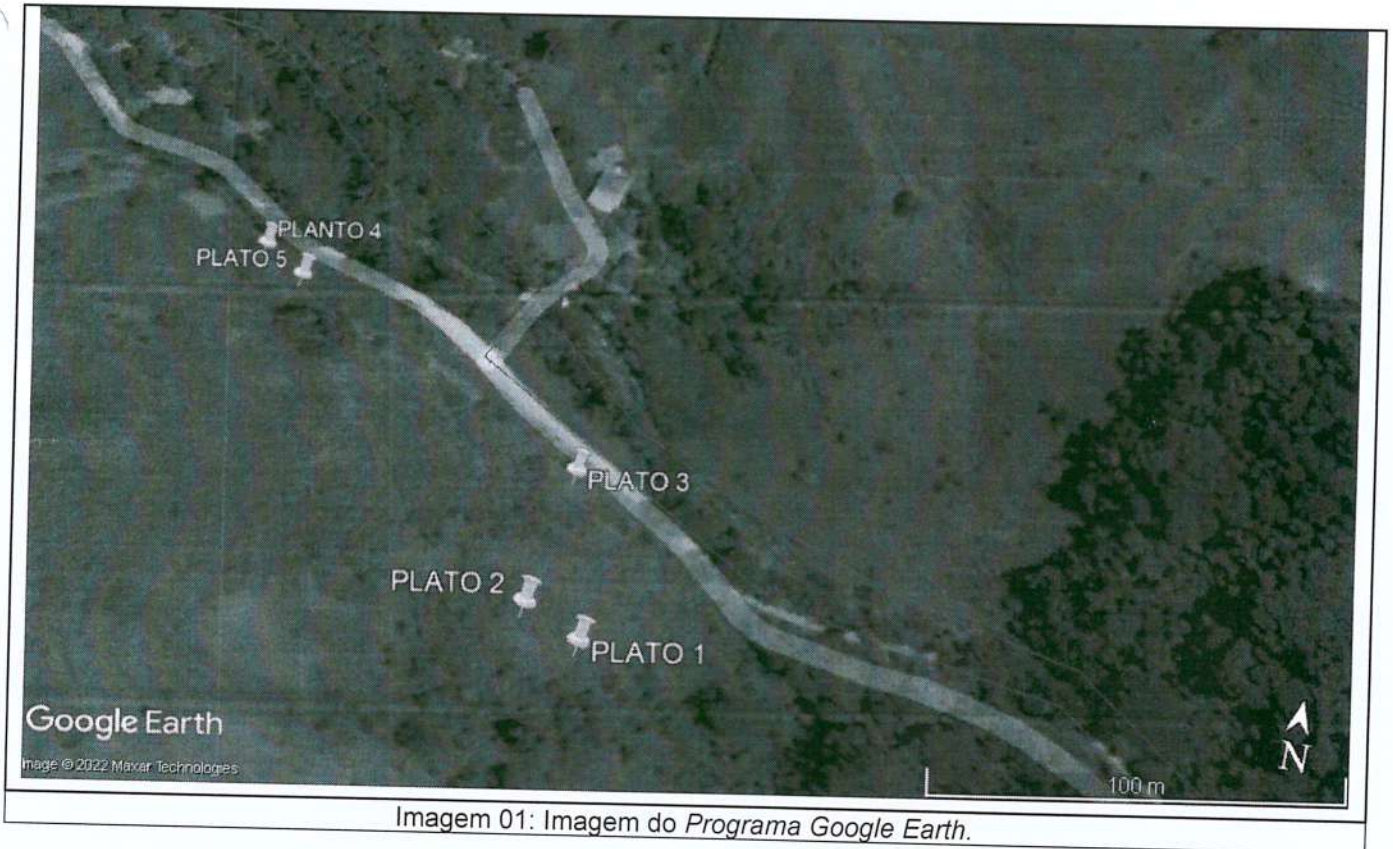





**RELATÓRIO DE VISTORIA**  
**LICENÇA AMBIENTAL DE INSTALAÇÃO - LI**



Imagem 2: Vista frontal da via de acesso pré-existente



Imagem 3: Vista frontal da via de acesso existente



Imagem 4: Vista frontal da via de acesso pré-existente



Imagem 5: Vista frontal da via de acesso pré-existente



Imagem 6: Vista frontal da via de acesso pré-existente

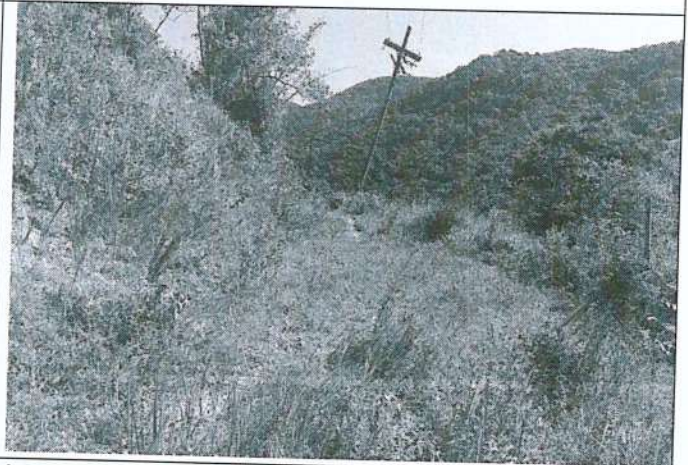

Imagem 7: Vista frontal da via de acesso pré-existente



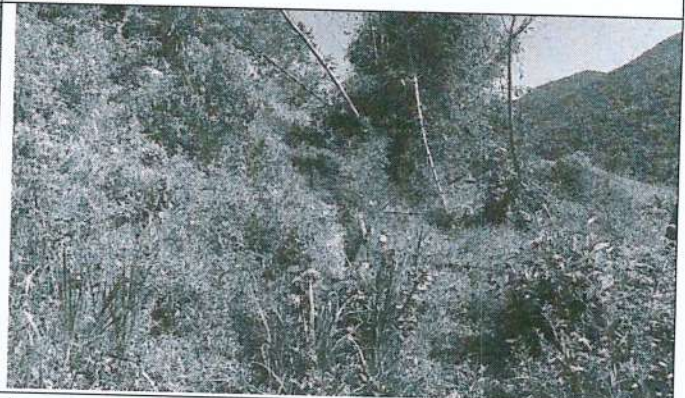

SECRETARIA MUNICIPAL DE MEIO AMBIENTE E  
DESENVOLVIMENTO SUSTENTÁVEL

Departamento de Fiscalização Ambiental

Rua Francisco Xavier da Motta - N 110 - Centro - Sede  
meioambiente@casimirodeabreu.rj.gov.br (22) 2778-1732



**RELATÓRIO DE VISTORIA**  
**LICENÇA AMBIENTAL DE INSTALAÇÃO - LI**



Imagem 8: Vista frontal da via de acesso pré-existente



Imagem 9: Vista frontal da via de acesso pré-existente



Imagem 10: Vista frontal da via de acesso pré-existente



Imagem 11: Vista frontal da via de acesso pré-existente



Imagem 12: Vista frontal da via de acesso pré-existente



Imagem 13: Vista frontal de onde serão os platôs.



Imagem 14: Vista frontal de onde serão os platôs.



Imagem 15: Vista frontal de onde serão os platôs.





SECRETARIA MUNICIPAL DE MEIO AMBIENTE E  
DESENVOLVIMENTO SUSTENTÁVEL

Departamento de Fiscalização Ambiental

Rua Francisco Xavier da Motta - N 110 - Centro - Sede  
meioambiente@casimirodeabreu.rj.gov.br (22) 2778-1732



**RELATÓRIO DE VISTORIA**  
**LICENÇA AMBIENTAL DE INSTALAÇÃO - LI**



Imagem 16: Vista frontal de onde serão os platôs.

A vistoria foi realizada pela equipe técnica responsável da Secretaria Municipal de Meio Ambiente e Desenvolvimento Sustentável e acompanhada pelo Representante Legal do proprietário.

Tivemos a oportunidade de observar que o local em questão para as pretendidas intervenções apresenta características de média e alta declividade, sendo limpeza de via de acesso já existente no interior da propriedade rural.

Verificamos a inexistência de vegetação significativa a ser suprimida. Não constatamos a presença de corpo hídrico ao longo do interior da propriedade, igualmente de acordo com as indicações constantes no teor dos autos.

Casimiro de Abreu, 22 de Junho de 2022.

**THAINÁ DE OLIVEIRA DOMINGUES**

Assistente - 4  
Matrícula: 14.097