



**RELATÓRIO DE VISTORIA  
CERTIDÃO AMBIENTAL DE INEXIGIBILIDADE**

<b>Processo nº 14.864/2021</b>		Data/hora: 07/06/2022
Requerente: ALFREDO AUGUSTO MORAIS		CPF: 693.479.807-49
Empreendimento: Limpeza de via de acesso existente / Implantação e ampliação de vias urbanas, estradas de servidão e vias de acesso a imóveis rurais não pavimentadas		Bairro: Campos Eliseos
Código da Atividade (Código INEA): 26.05.17		Tel: (22) 99265-1482
Local: Estrada Serramar - RJ 142 - Fazenda Campos Eliseos - Campos Eliseos - Sede		Outros: -----
<input type="checkbox"/> Área Pública	Possui Licença: <input type="checkbox"/> sim <input checked="" type="checkbox"/> não	
<input checked="" type="checkbox"/> Área Particular	LAS ( ) - CA ( )	
<input type="checkbox"/> fechado <input checked="" type="checkbox"/> aberto no momento da vistoria		Acompanhada pelo proprietário <input checked="" type="checkbox"/> sim <input type="checkbox"/> não
Coordenadas Geográficas UTM: 23 K 780976.73 m E 7522139.96 m S		

**1. Características do Empreendimento**

1.1. Atividade		1.2. Tipologia da Ocupação:	
<input type="checkbox"/>	Construção	<input type="checkbox"/>	Comercial
<input type="checkbox"/>	Acréscimo em edificação existente/ ampliação	<input type="checkbox"/>	Residencial
<input type="checkbox"/>	Transformação de uso	<input type="checkbox"/>	Industrial
<input checked="" type="checkbox"/>	Outros: Limpeza de via de acesso existente	<input checked="" type="checkbox"/>	Outros: rural

**2. Caracterização da área:**

2.1. Relevo:		2.2. Recursos Hídricos:	
		<b>SIM ( )</b>	<b>NÃO ( x )</b>
<input type="checkbox"/>	entre as cotas	<input type="checkbox"/>	Olho d'água
<input checked="" type="checkbox"/>	declividade média	<input type="checkbox"/>	poço
<input type="checkbox"/>	área plana	<input type="checkbox"/>	córregos, rios, lagos, canal
<input type="checkbox"/>	área de baixada	<input type="checkbox"/>	rede de abastecimento
<input type="checkbox"/>	Outros:	<input type="checkbox"/>	banheiro químico

2.3. Vegetação: ( x ) Sim ( ) não		2.3.1. Tipo:	
<input checked="" type="checkbox"/>	arbórea	<input checked="" type="checkbox"/>	nativa
<input checked="" type="checkbox"/>	arbustiva	<input type="checkbox"/>	exótica
<input checked="" type="checkbox"/>	herbácea	<input type="checkbox"/>	invasora
<input checked="" type="checkbox"/>	gramíneas	<input checked="" type="checkbox"/>	pastagem

2.4. Solo:		2.5. Localização:	
<input type="checkbox"/>	rochoso	<input checked="" type="checkbox"/>	Unidade de Conservação - APA de Macaé de Cima
<input checked="" type="checkbox"/>	argiloso	<input type="checkbox"/>	Área de Preservação Permanente
<input type="checkbox"/>	turfoso	<input checked="" type="checkbox"/>	Zona urbana
<input type="checkbox"/>	arenoso	<input type="checkbox"/>	Zona de expansão urbana
		<input type="checkbox"/>	Zona rural

Assinado por: THAINÁ DE OLIVEIRA DOMINGUES  
Para verificar a validade das assinaturas, acesse <https://casimirodeabreu.1doc.com.br/verificacao/745B-AF40-1CA3-F98B> e informe o código 745B-AF40-1CA3-F98B





**RELATÓRIO DE VISTORIA**  
**CERTIDÃO AMBIENTAL DE INEXIGIBILIDADE**

Outros	Orla	Outros:
--------	------	---------

**3. Características do entorno:**

3.1. Infraestrutura:		3.2. Circunvizinhança	
	abastecimento de água		próximo a bem tombado - Qual?
x	coleta de resíduos sólidos urbanos	x	Rodovia - Qual? RJ 142 - Estrada Serramar
	rede de esgoto		vizinho de posto de abastecimento
	pavimentado		postos de saúde, clínicas, hospitais
	galeria de águas pluviais		escola, templo religioso, hotel
x	iluminação pública		centro comercial
	estação de tratamento de esgoto		gasoduto, oleoduto
x	Outros: não pavimentado	x	Outros: propriedades rurais

**4. Caracterização de possíveis problemas:**

4.1. Danos à Vegetação:		4.1.1. Fragmentos de Vegetação	
SIM ( )	NÃO ( x )	SIM ( x )	NÃO ( )
	poda radical	Descrição: A limpeza será realizada em via de acesso existente, dentro da propriedade rural, desprovida de vegetação arbórea.	
	supressão		
	queimada		
	anelamento		
	por aterro		
	Outros		

4.2. Movimentação de Terra		4.2.1. Tipologia do Aterro:	
SIM ( )	NÃO ( x )	SIM ( )	NÃO ( x )
	corte		risco de acidente geotécnico
	aterro		risco de assoreamento/carreamento
	formação de talude		arruamento
	impermeabilização do solo		Outros:
			Outros
			restos de construção civil
			material terroso

4.3. Poluição Hídrica:		4.4. Poluição Atmosférica:	
	despejo de esgoto doméstico	x	particulado
	resíduo industrial / químico		ação de fogo / queimada
	Outros: material lixiviado.	x	Outros: máquinas

**5. Anexo I - Imagem do Programa Google Earth e fotos da vistoria no local**



**RELATÓRIO DE VISTORIA**  
**CERTIDÃO AMBIENTAL DE INEXIGIBILIDADE**

**ANEXO I**



Imagem 01: Imagem do Programa Google Earth.



Imagem 02: Vista frontal da via de acesso existente.

Assinado por 1 pessoa: THAINÁ DE OLIVEIRA DOMINGUES  
Para verificar a validade das assinaturas, acesse <https://casimirodeabreu.1doc.com.br/verificacao/745B-AF40-1CA3-F98B> e informe o código 745B-AF40-1CA3-F98B



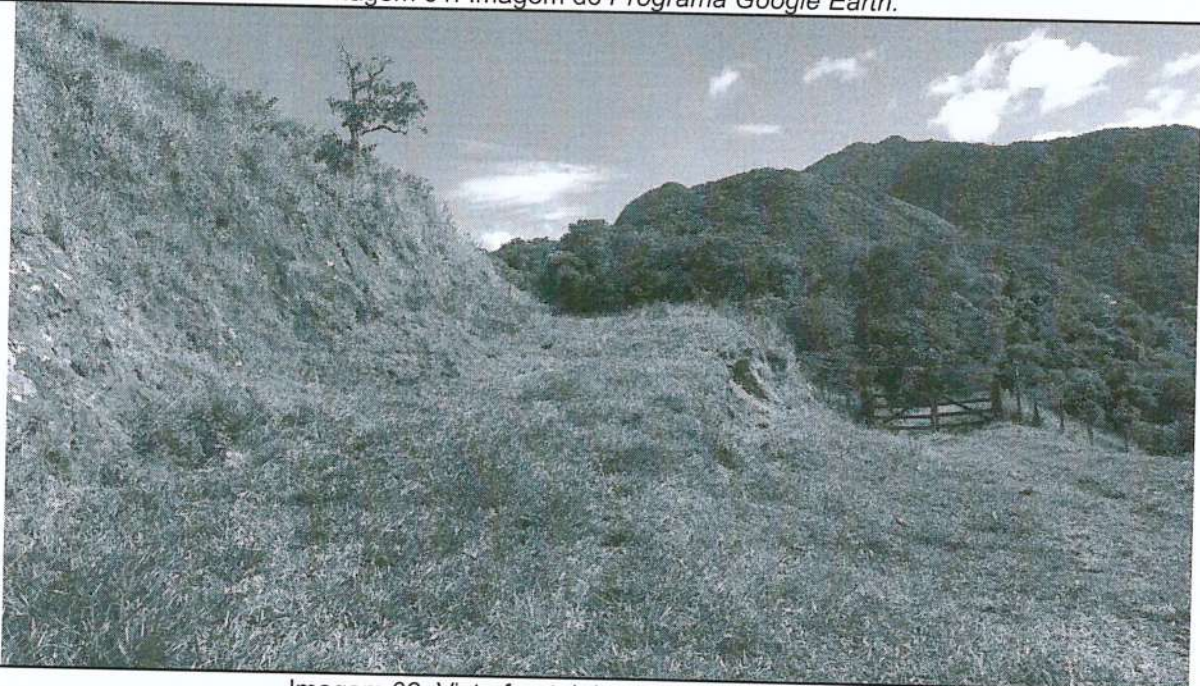

**RELATÓRIO DE VISTORIA**  
**CERTIDÃO AMBIENTAL DE INEXIGIBILIDADE**



Imagem 03: Vista frontal da via de acesso existente.



Imagem 04: Vista frontal da via de acesso existente.



**RELATÓRIO DE VISTORIA**  
**CERTIDÃO AMBIENTAL DE INEXIGIBILIDADE**

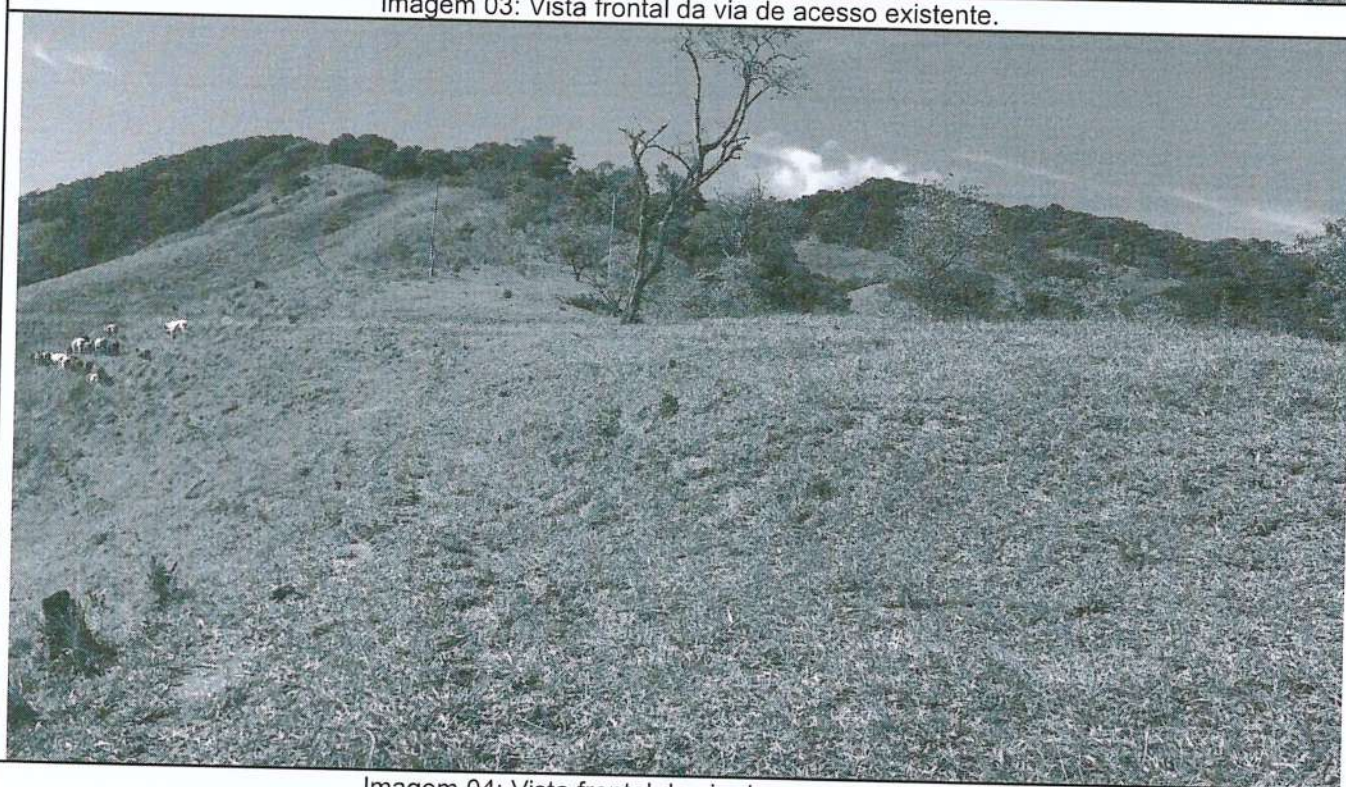

Imagem 05: Vista frontal da via de acesso existente.



Imagem 06: Vista frontal da via de acesso existente.



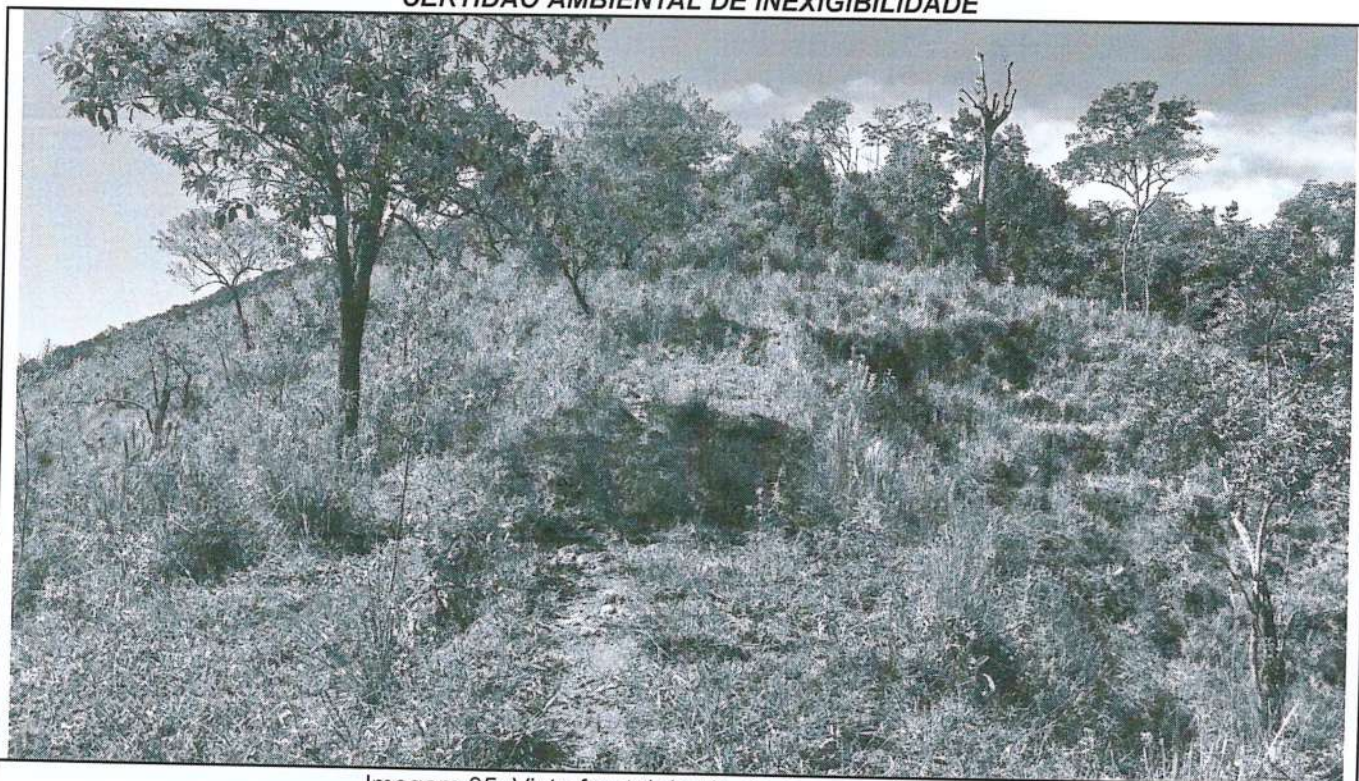

**RELATÓRIO DE VISTORIA**  
**CERTIDÃO AMBIENTAL DE INEXIGIBILIDADE**



Imagem 07: Vista frontal da via de acesso existente.



Imagem 08: Vista frontal da via de acesso existente.

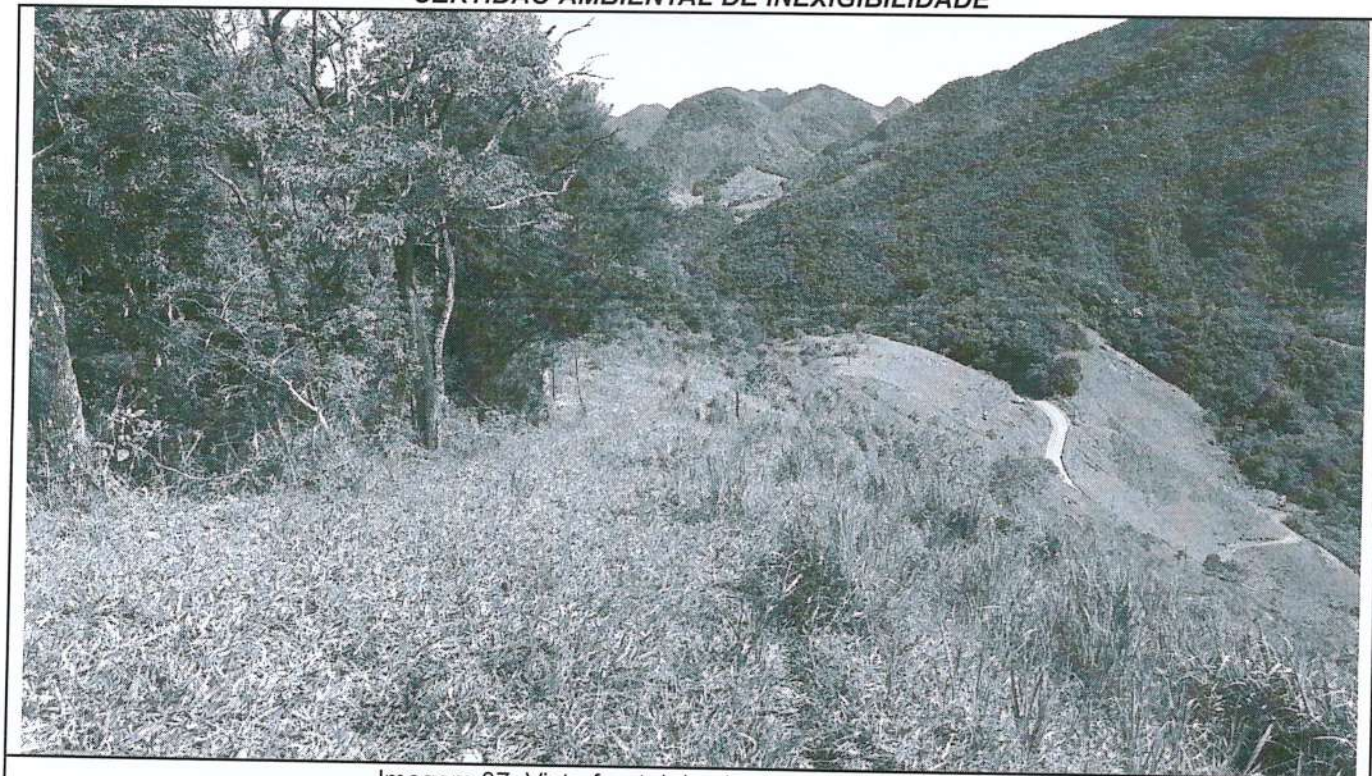

**RELATÓRIO DE VISTORIA**  
**CERTIDÃO AMBIENTAL DE INEXIGIBILIDADE**

PMCA/RJ
PROCESSO Nº 14864/21
RUBRICA <i>[Assinatura]</i> FLS 63

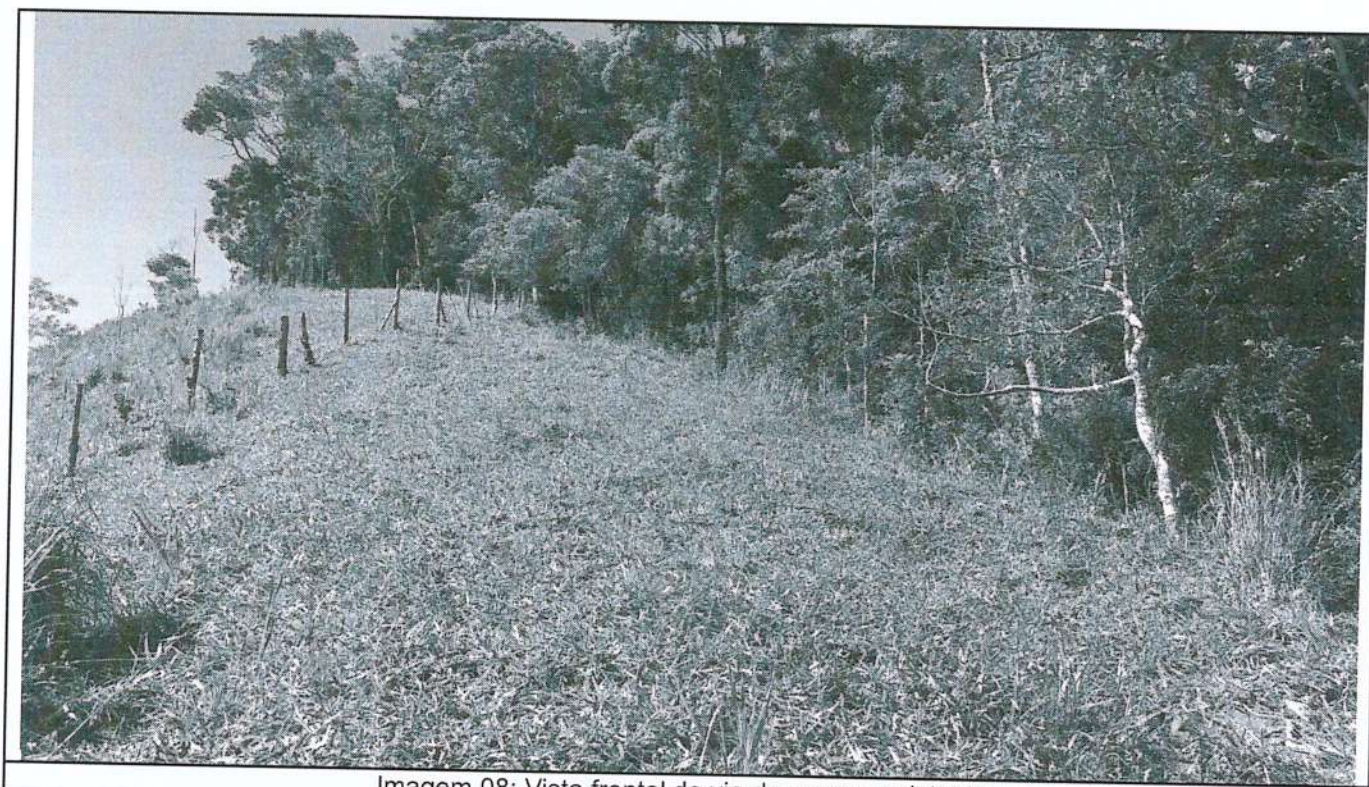
A vistoria foi realizada pela equipe técnica responsável da Secretaria Municipal de Meio Ambiente e Desenvolvimento Sustentável e acompanhada pelo Representante Legal do proprietário.

Tivemos a oportunidade de observar que o local em questão para as pretendidas intervenções apresenta características de média e alta declividade, sendo limpeza de via de acesso já existente no interior da propriedade rural.

Verificamos a inexistência de vegetação significativa a ser suprimida. Não constatamos a presença de corpo hídrico ao longo do interior da propriedade, igualmente de acordo com as indicações constantes no teor dos autos.

Casimiro de Abreu, 07 de junho de 2022.

**THAINÁ DE OLIVEIRA DOMINGUES**  
Assistente - 4  
Matrícula: 14.097

