



SECRETARIA MUNICIPAL DE MEIO AMBIENTE E DESENVOLVIMENTO SUSTENTÁVEL

RELATÓRIO DE VISTORIA
LICENÇA DE OPERAÇÃO E CERTIDÃO DE INEXIGIBILIDADE AMBIENTAL

Fls. 1 de 4

Processo nº 7649/16		Data/hora: 26/06/19 11:00h
Requerente: SM Comércio e Empreendimentos Eirelli – ME.		CNPJ: 29.115.458/0001-78
Empreendimento: Regularização Ambiental de Cemitério Horizontal Existente.		Localidade: Cachoeiro de Macaé
Código da Atividade: CNAE 9603-3/01 - Gestão e manutenção de cemitérios; CNAE: 9603-3/03 - Serviços de sepultamento		Tel: (22) 2778-1099
Local: Estrada da Cachoeira, KM 5,2 (Fazenda Cachoeira).		Outros: -----
(x) Área Pública () Área Particular	Possui Licença: () sim () não LAS () - CA ()	
Lote () fechado (x) aberto no momento da vistoria	Acompanhada pelo proprietário () sim (x) não	
Coordenadas UTM: 23 K 790705.67 m E; 7517207.73 m S.		

1. Características do Empreendimento

1.1. Atividade	1.2. Tipologia da Ocupação:
Construção	comercial
acréscimo em edificação existente/ ampliação	residencial
transformação de uso	industrial
Outros: Regularidade de Operação e Gestão	X Outros: sepultamento

2. Caracterização da área:

2.1. Relevo:	2.2. Recursos Hídricos:
entre as cotas	SIM () NÃO (x)
declividade média	nascentes
x <u>área plana</u>	poço
área de baixada	córregos, rios, lagos, canal
Outros	rede de abastecimento
	caminhão pipa (cisterna)

2.3. Vegetação: () Sim (x) não	2.3.1. Tipo:
arbórea	nativa
arbustiva	exótica
herbácea	invasora
gramíneas	pastagem

2.4. Solo:	2.5. Localização:
rochoso	Unidade de Conservação
<u>argiloso</u>	Zona urbana
turfoso	Zona de expansão urbana
x arenoso	Área de Preservação Permanente
Outros	Orla
	Outros:

PMCA/RJ
 PROCESSO Nº 7649/16
 TURRICA A FLS 68



SECRETARIA MUNICIPAL DE MEIO AMBIENTE E DESENVOLVIMENTO SUSTENTÁVEL

RELATÓRIO DE VISTORIA
LICENÇA DE OPERAÇÃO E CERTIDÃO DE INEXIGIBILIDADE AMBIENTAL

Fls. 2 de 4

3. Características do entorno:

3.1. Infraestrutura:		3.2. Circunvizinhança	
	<u>abastecimento de água</u>		próximo a bem tombado - Qual?
x	<u>coleta de resíduos sólidos urbanos</u>		<u>Rodovia</u> - Qual?
	rede de esgoto		vizinho de posto de abastecimento
	<u>pavimentado</u>		postos de saúde, clínicas, hospitais
	<u>galeria de águas pluviais</u>		<u>escola</u> , <u>templo religioso</u> , hotel
	<u>iluminação pública</u>		<u>centro comercial</u>
	estação de tratamento de esgoto		gasoduto, oleoduto
	Outros	x	<u>Outros</u> : propriedades rurais.

4. Caracterização de possíveis problemas:

4.1. Danos à Vegetação:		4.1.1. Fragmentos de Vegetação	
SIM ()	NÃO (x)	SIM ()	NÃO (x)
	poda radical	Descrição: -----	
	supressão		
	queimada		
	anelamento		
	por aterro		
	Outros		

4.2. Movimentação de Terra		4.2.1. Tipologia do Aterro:	
SIM ()	NÃO (x)	SIM ()	NÃO (x)
	corte		risco de acidente geotécnico
	aterro		restos de construção civil
	formação de talude		risco de assoreamento/carreamento
	impermeabilização do solo		material terroso
			arruamento
			Outros
			Outros

4.3. Poluição Hídrica:		4.4. Poluição Atmosférica:	
	<u>despejo de esgoto doméstico</u>		particulado
	<u>resíduo industrial / químico</u>		ação de fogo / queimada
	Outros:		Outros

PMCA/RJ
 PROCESSO Nº 7649/16
 IMPRICA A FLS 69



SECRETARIA MUNICIPAL DE MEIO AMBIENTE E DESENVOLVIMENTO SUSTENTÁVEL

RELATÓRIO DE VISTORIA
LICENÇA DE OPERAÇÃO E CERTIDÃO DE INEXIGIBILIDADE AMBIENTAL

PMCA RJ
PROCESSO Nº 7649/16 Fls. 3 de 4
RUBRICA *sa* FLS 70

5. Anexo I - Imagem do Programa Google Earth e distância de corpo hídrico.



Registro da Vistoria:



Vista do Cemitério.



APP



SECRETARIA MUNICIPAL DE MEIO AMBIENTE E DESENVOLVIMENTO SUSTENTÁVEL

RELATÓRIO DE VISTORIA
LICENÇA DE OPERAÇÃO E CERTIDÃO DE INEXIGIBILIDADE AMBIENTAL

Fls. 4 de 4

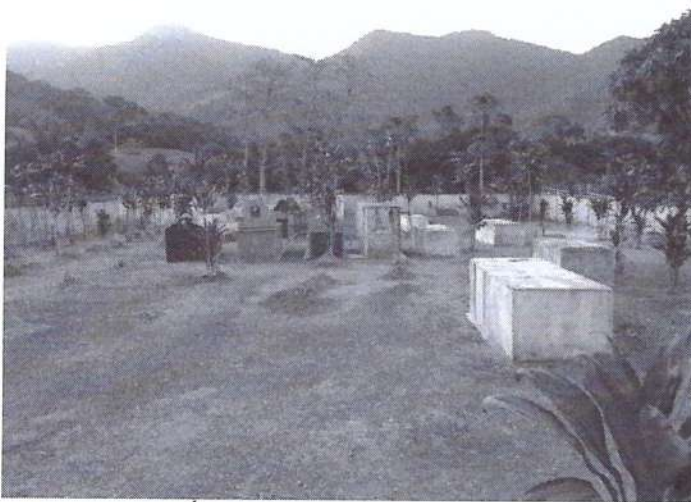

Área de sepultamento.



Detalhe da Área de sepultamento.

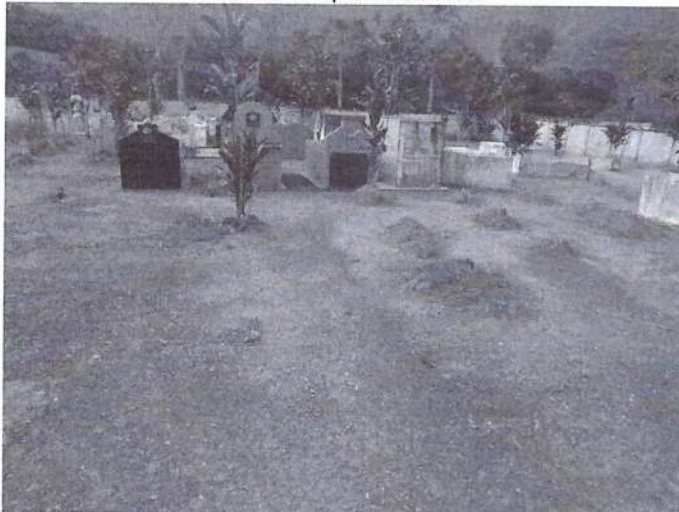

Área disponível para sepultamento.



Almoxarifado, banheiro e cozinha.

Fotos: Vistoria.

Foi constatado em vistoria que o cemitério se apresenta em boas condições, afastado cerca de 60 metros do corpo hídrico (Rio Macaé – APP no trecho 50 metros). Não há novas intervenções previstas.

Casimiro de Abreu, 26 de junho de 2019.

Shana Ricão da Cruz
Fiscal Ambiental
Matrícula N° 10.153

Marcelo Ferreira Faria
Diretor do Departamento de Fiscalização
Ambiental

Portaria nº324 /2017

PMCA/RJ
PROCESSO N° 7649/16
ANEXOS _____
COPIAS _____
ENCERRADA _____
LIBRADA _____
FLS 71