

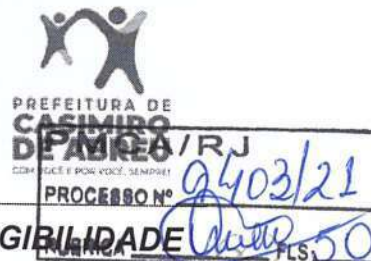

SECRETARIA MUNICIPAL DE MEIO AMBIENTE E
DESENVOLVIMENTO SUSTENTÁVEL

Departamento de Fiscalização Ambiental

Rodovia RJ 142 - Estrada Serramar - Km 61 S/Nº - Vargem Grande - Sede
meioambiente@casimirodeabreu.rj.gov.br (22) 2778-1732



PREFEITURA DE
CASIMIRO
DE ABREU / RJ
COMIÇE E POU VOCE, SEMPRE!

PROCESSO Nº 9403/21
PLS 50

RELATÓRIO DE VISTORIA DE CERTIDÃO AMBIENTAL DE INEXIGIBILIDADE

Processo nº 9403/2021		Data/hora: 14/09/2021 - 10:00h
Requerente: ORAMA EMPREENDIMENTOS EIRELI		CNPJ: 16.746.649/0001-96
Empreendimento: Manutenção e reparação de geradores, transformadores e motores elétricos. Instalação e manutenção de sistemas centrais de ar condicionados, de ventilação e refrigeração.		Bairro: Santa Ely
Código da Atividade: 3313-9/01 e 4322-3/02		Tel: (22) 2778-1093 / (22) 99937-3535
Local: Rua Pastor Luiz Laurentino da Silva - Nº 1286		Outros: -----
<input type="checkbox"/> Área Pública	Possui Licença: <input type="checkbox"/> sim <input checked="" type="checkbox"/> não	
<input checked="" type="checkbox"/> Área Particular	LAS <input type="checkbox"/> - CA <input type="checkbox"/>	
Lote <input type="checkbox"/> fechado <input checked="" type="checkbox"/> aberto no momento da vistoria	Acompanhada pelo proprietário <input checked="" type="checkbox"/> sim <input type="checkbox"/> não	
Coordenadas UTM: 23 K 787958.00 m E 7509999.00 m S		

1. Características do Empreendimento

1.1. Atividade		1.2. Tipologia da Ocupação:	
<input type="checkbox"/>	construção	x	comercial
<input type="checkbox"/>	acréscimo em edificação existente/ ampliação		residencial
<input type="checkbox"/>	transformação de uso		industrial
x	Outros: <u>Manutenção e reparação de geradores, transformadores e motores elétricos.</u> <u>Instalação e manutenção de sistemas centrais de ar condicionados, de ventilação e refrigeração.</u>		Outros: -----

2. Caracterização da área:

2.1. Relevo:		2.2. Recursos Hídricos:	
<input type="checkbox"/>	entre as cotas	SIM (x) NÃO ()	
<input type="checkbox"/>	declividade média		nascentes
x	<u>área plana</u>		poço
<input type="checkbox"/>	área de baixada		córregos, rios, lagos, canal
<input type="checkbox"/>	Outros: -----	x	<u>rede de abastecimento</u>
			caminhão pipa (cisterna)

2.3. Vegetação:		2.3.1. Tipo:	
<input type="checkbox"/>	arbórea		nativa
<input type="checkbox"/>	arbustiva		exótica
<input type="checkbox"/>	herbácea		invasora
<input type="checkbox"/>	gramíneas		pastagem

2.4. Solo:		2.5. Localização:	
<input type="checkbox"/>	rochoso	Unidade de Conservação	x <u>Zona urbana</u>
x	<u>argiloso</u>		Zona de expansão urbana
<input type="checkbox"/>	turfoso	Área de Preservação Permanente	Zona rural
<input type="checkbox"/>	arenoso		



RELATÓRIO DE VISTORIA DE CERTIDÃO AMBIENTAL DE INEXIGIBILIDADE

Outros: -----	Orla	x	Outros: Zona Residencial 4 – ZR4
---------------	------	---	----------------------------------

3. Características do entorno:

3.1. Infraestrutura:		3.2. Circunvizinhança	
x	abastecimento de água		próximo a bem tombado - Qual?
x	coleta de resíduos sólidos urbanos		Rodovia - Qual?
x	rede de esgoto		vizinho de posto de abastecimento
x	pavimentado	x	postos de saúde, clínicas, hospitais
x	galeria de águas pluviais	x	escola, templo religioso, hotel
x	iluminação pública	x	centro comercial
	estação de tratamento de esgoto		gasoduto, oleoduto
	Outros: -----	x	Outros: residências

4. Caracterização de possíveis problemas:

4.1. Danos à Vegetação:		4.1.1. Fragmentos de Vegetação	
SIM ()	NÃO (x)	SIM ()	NÃO (x)
	poda radical	Descrição:	
	supressão		
	queimada		
	anelamento		
	por aterro		
	Outros: -----		

4.2. Movimentação de Terra		4.2.1. Tipologia do Aterro:	
SIM ()	NÃO (x)	SIM ()	NÃO (x)
	risco de acidente geotécnico		restos de construção civil
	risco de assoreamento/carreamento		material terroso
	arruamento		Outros; -----
	Outros: -----		

4.3. Poluição Hídrica:		4.4. Poluição Atmosférica:	
	despejo de esgoto doméstico		particulado
	resíduo industrial / químico		ação de fogo / queimada
	Outros: -----		Outros: -----

5. Anexo I - Imagem do Programa Google Earth e fotos da vistoria no local



RELATÓRIO DE VISTORIA DE CERTIDÃO AMBIENTAL DE INEXIGIBILIDADE

PMCA/RJ
PROCESSO Nº 9403/2021
RUBRICA *[assinatura]* FLS 52

ANEXO I



Imagem 1: Localização do empreendimento obtida através do Google Earth.



Imagem 2: Fachada do Empreendimento.



SECRETARIA MUNICIPAL DE MEIO AMBIENTE E
DESENVOLVIMENTO SUSTENTÁVEL

Departamento de Fiscalização Ambiental

Rodovia RJ 142 - Estrada Serramar - Km 61 S/N° - Vargem Grande - Sede
meioambiente@casimirodeabreu.rj.gov.br (22) 2778-1732



PREFEITURA DE

CASIMIRO

DE ABREU RJ

PROF. VOCE E POR VOCE. SENHOR

PROCESSO Nº

ROBRYCA

9403/21
FLS. 53

RELATÓRIO DE VISTORIA DE CERTIDÃO AMBIENTAL DE INEXIGIBILIDADE



Imagem 3: Acesso ao escritório.



Imagem 4: Equipamentos armazenados no escritório.

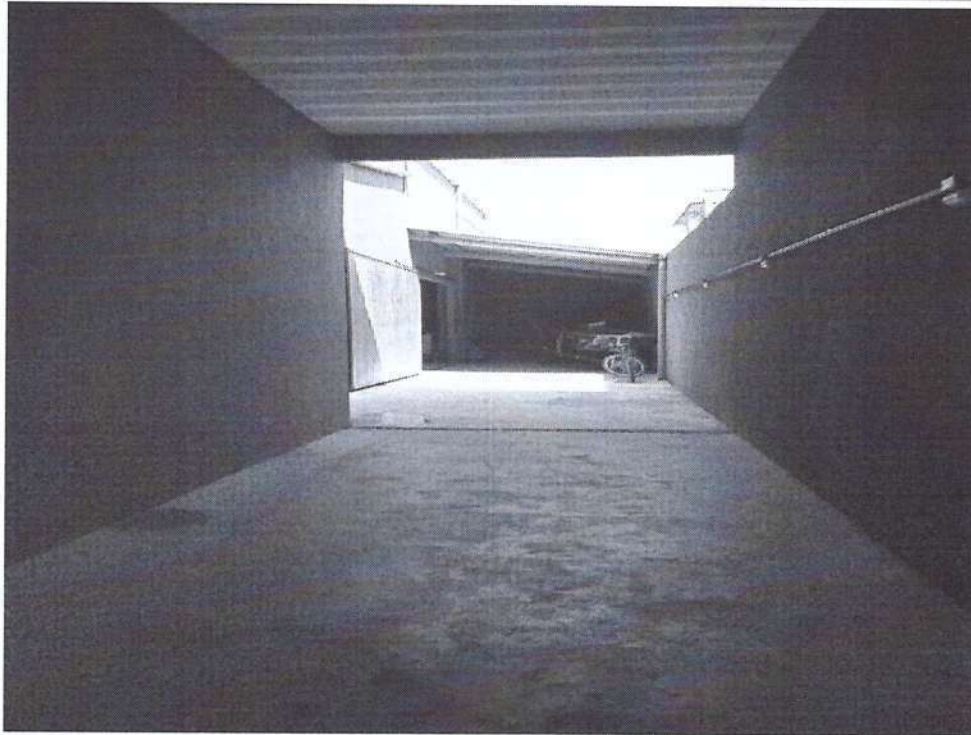

SECRETARIA MUNICIPAL DE MEIO AMBIENTE E
DESENVOLVIMENTO SUSTENTÁVEL

Departamento de Fiscalização Ambiental
Rodovia RJ 142 - Estrada Serramar - Km 61 S/Nº - Vargem Grande - Sede
meioambiente@casimirodeabreu.rj.gov.br (22) 2778-1732

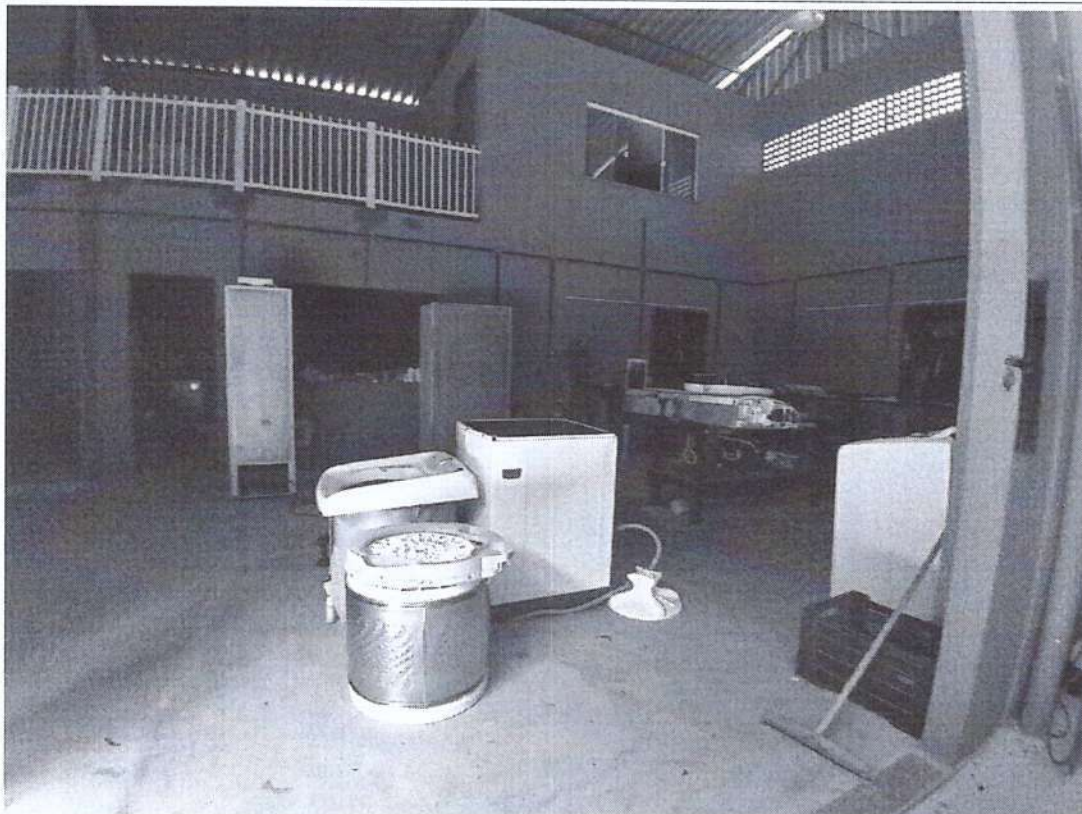

PRESIDÊNCIA / RJ
CASIMIRO DE ABREU
COMISSÃO DE FISCALIZAÇÃO AMBIENTAL
RUBRICA *Quilho* 9402/21
FLS 54

RELATÓRIO DE VISTORIA DE CERTIDÃO AMBIENTAL DE INEXIGIBILIDADE



Imagem 5: Ferramentas armazenadas no escritório.



Imagem 6: Área ainda em construção/reforma.

RELATÓRIO DE VISTORIA DE CERTIDÃO AMBIENTAL DE INEXIGIBILIDADE

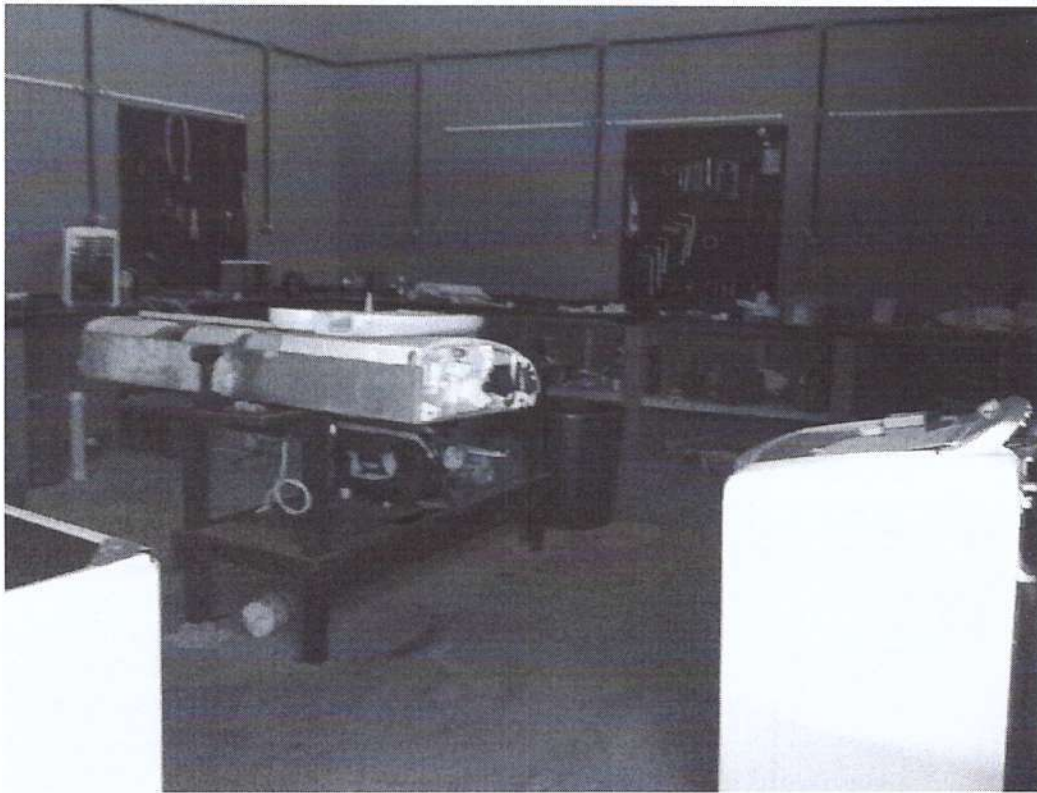

PMCA/RJ
PROCESSO Nº 9403/21
RUBRICA *Quero* FLS 55

Imagem 7: Extintor presente no imóvel.



Imagem 8: Quadro e bancada com ferramentas.



SECRETARIA MUNICIPAL DE MEIO AMBIENTE E
DESENVOLVIMENTO SUSTENTÁVEL

Departamento de Fiscalização Ambiental

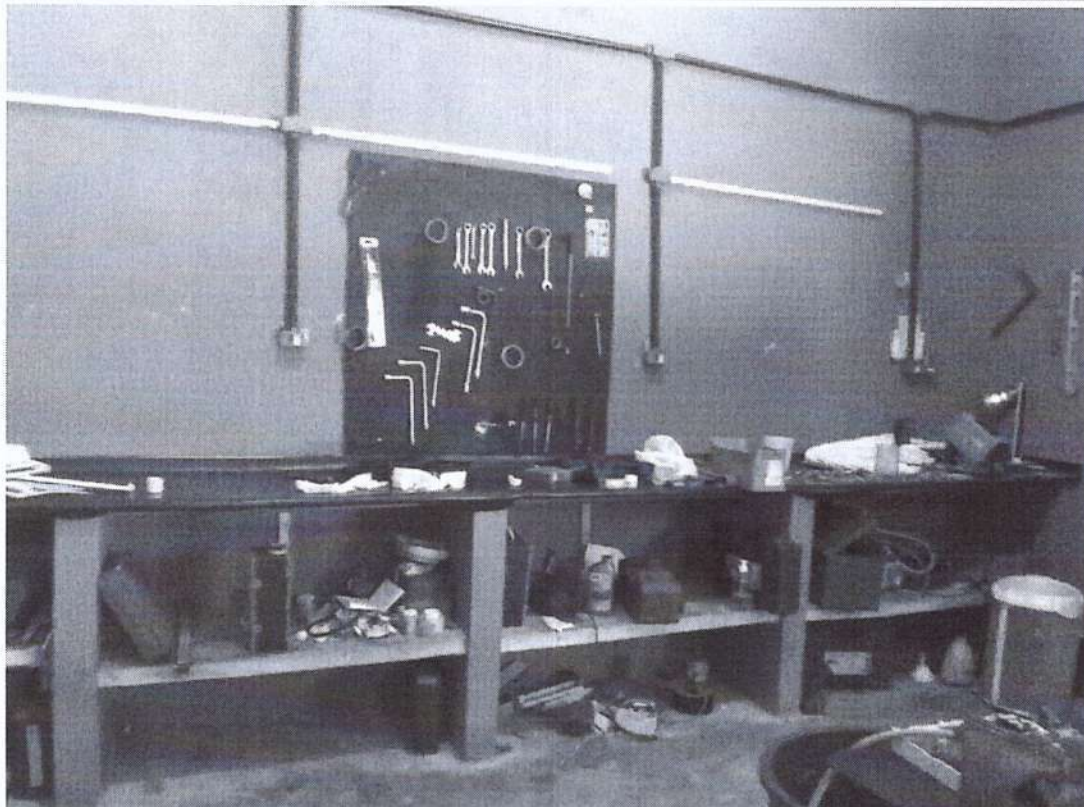
Rodovia RJ 142 - Estrada Serramar - Km 61 S/Nº - Vargem Grande - Sede
meioambiente@casimirodeabreu.rj.gov.br (22) 2778-1732



PRES. MUNICIPAL DA
CASIMIRO DE ABREU
COM V. PROCESSO Nº

9403/21

RUBRICA

FLS 56

RELATÓRIO DE VISTORIA DE CERTIDÃO AMBIENTAL DE INEXIGIBILIDADE



Imagem 9: Escada de acesso ao 2º (segundo) pavimento.



Imagem 10: Intervenção no interior do imóvel.

Carla Larissa Regly Marchon
CARLA LARISSA REGLY MARCHON

Assistente - 2

Matrícula: 14.298

Engenheira Sanitarista e Ambiental
CREA: 2020107589

Thainá de Oliveira Domingues
THAINÁ DE OLIVEIRA DOMINGUES

Assistente - 4

Matrícula: 14.097

Engenheira Sanitarista e Ambiental
CREA: 2021102729