



Estado do Rio de Janeiro
PREFEITURA DE CASIMIRO DE ABREU

Rua Padre Anchieta 234, Centro - Casimiro de Abreu - RJ- Tel/Fax: (22) 2778-7099

PMCA/RJ
PROCESSO Nº 9365/2020
PREFEITURA DE
Casimiro de Abreu
Trabalhando por Nossa Gente

SECRETARIA MUNICIPAL DE MEIO AMBIENTE
RELATÓRIO DE VISTORIA DE LICENÇA DE OPERAÇÃO

Fls.1 de 4

Processo nº 9365/2020		Data/hora: 30/12/2020 às 11:30h
Requerente: SERRAIA XUEIRA LTDA		CNPJ: 39.834.209/0001-96
Empreendimento/ Código da Atividade: CNAE: 1610-2/01 – Serrarias com desdobramento de madeiras.		Distrito: Sede
Local: Rua Franklin José dos Santos, 514, Lote 35 e 36, Bairro Primavera		Tel: (22) 2778-1388
<input type="checkbox"/> Área Pública <input checked="" type="checkbox"/> Área Particular		Outros: -----
Possui Licença: <input type="checkbox"/> sim <input checked="" type="checkbox"/> não		
LAS () - CA ()		
Lote <input type="checkbox"/> fechado <input checked="" type="checkbox"/> aberto no momento da vistoria		Acompanhada pelo proprietário <input checked="" type="checkbox"/> sim <input type="checkbox"/> não
Coordenadas UTM: 23 K 787234.00 m E; 7511468.00 m S		

1. Características do Empreendimento

1.1. Atividade		1.2. Tipologia da Ocupação:	
<input type="checkbox"/>	<u>Construção</u>	X	comercial
<input type="checkbox"/>	acréscimo em edificação existente/ ampliação		residencial
<input type="checkbox"/>	transformação de uso	X	industrial
x	Outros: serraria		<u>Outros:</u>

2. Caracterização da área:

2.1. Relevo:		2.2. Recursos Hídricos:	
<input type="checkbox"/>	entre as cotas	SIM () NÃO (x)	
<input type="checkbox"/>	<u>declividade média</u>		<u>nascentes</u>
X	área plana		<u>poço</u>
<input type="checkbox"/>	área de baixada		<u>córregos</u> , rios, lagos, canal
<input type="checkbox"/>	Outros		rede de abastecimento
			Outros:.

2.3. Vegetação: SIM () NÃO (x)		2.3.1. Tipo:	
<input type="checkbox"/>	<u>arbórea</u>		<u>nativa</u>
<input type="checkbox"/>	<u>arbustiva</u>	x	<u>exótica</u>
<input type="checkbox"/>	herbácea		invasora
<input type="checkbox"/>	gramíneas		<u>pastagem</u>

2.4. Solo:		2.5. Localização:		
<input type="checkbox"/>	rochoso	Unidade de Conservação - Zona de Amortecimento da Reserva Biológica de Poço das Antas	X	Zona urbana
<input type="checkbox"/>	<u>argiloso</u>			Zona de expansão urbana
<input type="checkbox"/>	turfoso	Área de Preservação Permanente		<u>Zona rural</u>
<input type="checkbox"/>	arenoso			
x	Outros	Orla	x	Outros: Zona Mista



SECRETARIA MUNICIPAL DE MEIO AMBIENTE
RELATÓRIO DE VISTORIA DE LICENÇA DE OPERAÇÃO

Fls.2 de 4

3. Características do entorno:

3.1. Infraestrutura:		3.2. Circunvizinhança	
<input checked="" type="checkbox"/>	abastecimento de água		próximo a bem tombado - Qual?
<input checked="" type="checkbox"/>	<u>coleta de resíduos sólidos urbanos</u>		Rodovia - Qual?
<input checked="" type="checkbox"/>	rede de esgoto		vizinho de posto de abastecimento
<input checked="" type="checkbox"/>	pavimentado		postos de saúde, clínicas, <u>hospitais</u>
<input checked="" type="checkbox"/>	Rede de drenagem de águas pluviais		escola, templo religioso, hotel
<input checked="" type="checkbox"/>	<u>iluminação pública</u>	<input checked="" type="checkbox"/>	centro comercial
<input checked="" type="checkbox"/>	fossa/ filtro/ sumidouro		gasoduto, oleoduto
	Outros	<input checked="" type="checkbox"/>	<u>Outros: cemitério</u>

4. Caracterização de possíveis problemas:

4.1. Danos à Vegetação:		4.1.1. Fragmentos de Vegetação	
SIM ()	NÃO (x)	SIM ()	NÃO (x)
	poda radical	Observações: Não existe intervenção a vegetação.	
	supressão		
	queimada		
	anelamento		
	por aterro		
	Outros		

4.2. Movimentação de Terra		4.2.1. Tipologia do Aterro:	
SIM ()	NÃO (x)	SIM ()	NÃO ()
	corte		restos de construção civil
	aterro		<u>material terroso</u>
	formação de talude		Outros
	<u>impermeabilização do solo</u>		
	risco de acidente geotécnico		
	<u>risco de assoreamento/carreamento</u>		
	<u>arruamento</u>		
	Outros		

4.3. Poluição Hídrica:		4.4. Poluição Atmosférica:	
	<u>despejo de esgoto doméstico</u>	<input checked="" type="checkbox"/>	<u>particulado</u>
	resíduo industrial / químico (Material percolado)		ação de fogo / queimada
	<u>Outros:</u>		Outros:

5. Observações Gerais:

Foi observado que a atividade consiste no recebimento de peças de madeira em tora, predominantemente de eucalipto sendo realizada a confecção de peças de madeira.
Foi observado que a atividade opera de acordo com o memorial descritivo apresentado.



SECRETARIA MUNICIPAL DE MEIO AMBIENTE
RELATÓRIO DE VISTORIA DE LICENÇA DE OPERAÇÃO

Fls.3 de 4

6. Anexo I – Imagem Google Earth.

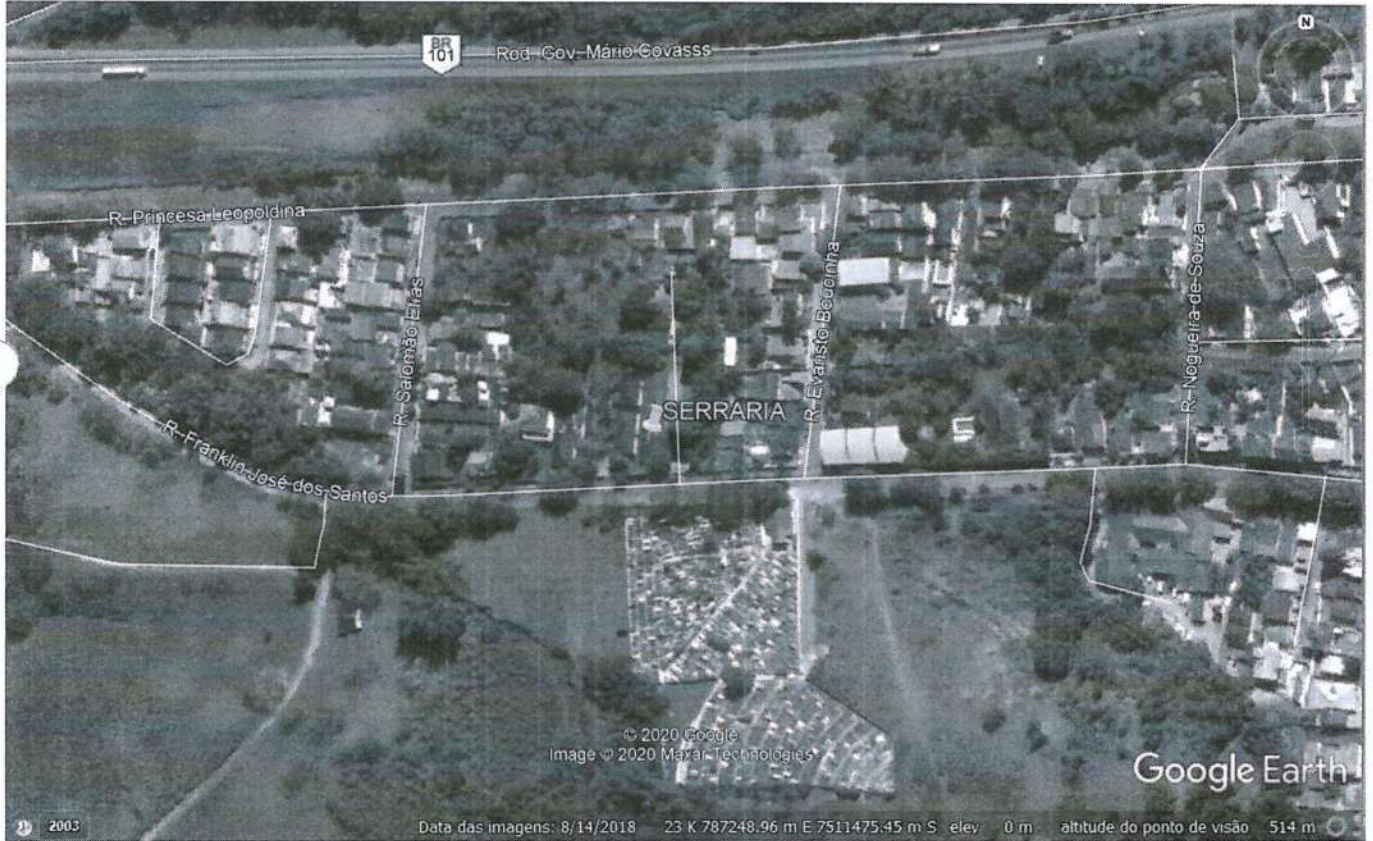

23 K 787234.00 m E; 7511468.00 m S

Registro Fotográfico de vistoria

a) Fachada



b) Área de desdobro



c) Plaina

d) Torno



SECRETARIA MUNICIPAL DE MEIO AMBIENTE
RELATÓRIO DE VISTORIA DE LICENÇA DE OPERAÇÃO

Fis.4 de 4



(E)



(F) Pátio de estocagem de toras

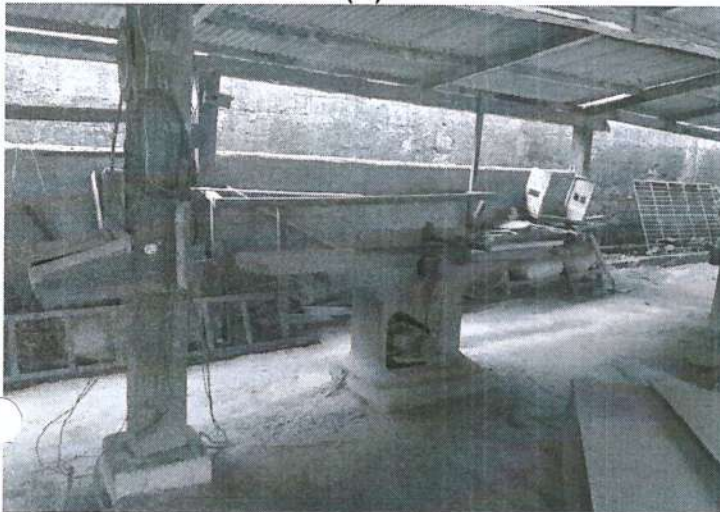

FIGURA 2: Registro da Vistoria.

Casimiro de Abreu, 30 de dezembro de 2020.

Marcelo Ferreira Faria
Diretor do Departamento de Fiscalização
Ambiental
Portaria nº 0324/2018