



Estado do Rio de Janeiro

PREFEITURA DE CASIMIRO DE ABREU

Rua Padre Anchieta 234, Centro - Casimiro de Abreu - RJ- Tel/Fax: (22) 2774-1009

PMCA/RJ

PROCESSO Nº 6508/2020

RUBRICA

FLS 17

SECRETARIA MUNICIPAL DE MEIO AMBIENTE E DESENVOLVIMENTO SUSTENTÁVEL  
RELATÓRIO DE VISTORIA - Nº131/2020  
AUTORIZAÇÃO AMBIENTAL

Fls. 1 de 4

<b>Processo nº 6508/2020</b>		Data/hora: 29/10/2020 16:00h	
Requerente: Joceli Paulo Lorenzi		CPF: 562.818.976-68	
Empreendimento: Complementação de canalização de corpo hídrico		Bairro: Pedro Rattes Bastos	
Código da Atividade: -		Tel: (22) 99977-3342	
Local: Rodovia BR 101, KM 206, 602		Outros: -----	
<input type="checkbox"/> Área Pública	Possui Licença: <input type="checkbox"/> sim <input type="checkbox"/> não		
<input checked="" type="checkbox"/> Área Particular	LAS <input type="checkbox"/> - CA <input type="checkbox"/>		
Lote <input type="checkbox"/> fechado <input checked="" type="checkbox"/> aberto no momento da vistoria		Acompanhada pelo proprietário <input type="checkbox"/> sim <input checked="" type="checkbox"/> não	
Coordenadas UTM 23 K 788138.44 m E; 7511801.18 m S			

### 1. Características do Empreendimento

1.1. Atividade		1.2. Tipologia da Ocupação:	
<input type="checkbox"/>	Construção	<input checked="" type="checkbox"/>	<u>comercial</u>
<input type="checkbox"/>	acréscimo em edificação existente/ ampliação	<input checked="" type="checkbox"/>	residencial
<input type="checkbox"/>	transformação de uso	<input type="checkbox"/>	industrial
<input checked="" type="checkbox"/>	<u>Outros: Canalização de corpo hídrico</u>	<input type="checkbox"/>	Outros:

### 2. Caracterização da área:

2.1. Relevo:		2.2. Recursos Hídricos:	
<input type="checkbox"/>	entre as cotas	SIM ( ) NÃO ( x )	
<input type="checkbox"/>	declividade média	<input type="checkbox"/>	nascentes
<input checked="" type="checkbox"/>	<u>área plana</u>	<input type="checkbox"/>	poço
<input type="checkbox"/>	área de baixada	<input checked="" type="checkbox"/>	córregos, rios, lagos, canal
<input type="checkbox"/>	Outros	<input type="checkbox"/>	<u>rede de abastecimento</u>
<input type="checkbox"/>		<input type="checkbox"/>	caminhão pipa (cisterna)

2.3. Vegetação: (x) Sim ( ) não		2.3.1. Tipo:	
<input checked="" type="checkbox"/>	arbórea	<input checked="" type="checkbox"/>	nativa
<input type="checkbox"/>	arbustiva	<input checked="" type="checkbox"/>	exótica
<input type="checkbox"/>	herbácea	<input type="checkbox"/>	invasora
<input checked="" type="checkbox"/>	gramíneas	<input type="checkbox"/>	pastagem

2.4. Solo:		2.5. Localização:	
<input type="checkbox"/>	rochoso	<input type="checkbox"/>	Unidade de Conservação
<input type="checkbox"/>	<u>argiloso</u>	<input checked="" type="checkbox"/>	Zona urbana
<input type="checkbox"/>	turfoso	<input type="checkbox"/>	Zona de expansão urbana
<input checked="" type="checkbox"/>	arenoso	<input checked="" type="checkbox"/>	Área de Preservação Permanente
<input type="checkbox"/>	Outros: Impermeabilizado	<input type="checkbox"/>	Zona rural
<input type="checkbox"/>		<input type="checkbox"/>	Orla
<input type="checkbox"/>		<input type="checkbox"/>	<u>Outros:</u>



SECRETARIA MUNICIPAL DE MEIO AMBIENTE E DESENVOLVIMENTO SUSTENTÁVEL  
 RELATÓRIO DE VISTORIA - Nº131/2020  
 AUTORIZAÇÃO AMBIENTAL

Fls. 2 de 4

3. Características do entorno:

3.1. Infraestrutura:		3.2. Circunvizinhança	
<input checked="" type="checkbox"/>	abastecimento de água		próximo a bem tombado - Qual?
<input checked="" type="checkbox"/>	coleta de resíduos sólidos urbanos	<input checked="" type="checkbox"/>	Rodovia – Qual RJ 142 e BR 101?
<input checked="" type="checkbox"/>	rede de esgoto		vizinho de posto de abastecimento
<input checked="" type="checkbox"/>	pavimentado		postos de saúde, clínicas, hospitais
<input checked="" type="checkbox"/>	galeria de águas pluviais		escola, templo religioso, hotel
<input checked="" type="checkbox"/>	iluminação pública		centro comercial
<input checked="" type="checkbox"/>	estação de tratamento de esgoto	<input checked="" type="checkbox"/>	gasoduto, oleoduto
	Outros		Outros:

4. Caracterização de possíveis problemas:

4.1. Danos à Vegetação:		4.1.1. Fragmentos de Vegetação	
SIM ( )	NÃO ( x )	SIM ( )	NÃO ( x )
	poda radical	Descrição: A vegetação é composta por frutíferas plantadas na margem do corpo hídrico, não estando prevista a supressão de vegetação.	
	supressão		
	queimada		
	anelamento		
	por aterro		
	Outros		

4.2. Movimentação de Terra		4.2.1. Tipologia do Aterro:	
SIM ( x )	NÃO ( )	SIM ( )	NÃO ( x )
	corte		risco de acidente geotécnico
<input checked="" type="checkbox"/>	aterro	<input checked="" type="checkbox"/>	risco de assoreamento/carreamento
	formação de talude		arruamento
	impermeabilização do solo		Outros
			restos de construção civil
		<input checked="" type="checkbox"/>	material terroso
			Outros

4.3. Poluição Hídrica:		4.4. Poluição Atmosférica:	
	despejo de esgoto doméstico		particulado
	resíduo industrial / químico		ação de fogo / queimada
<input checked="" type="checkbox"/>	Outros: suspensão de particulados.		Outros





SECRETARIA MUNICIPAL DE MEIO AMBIENTE E DESENVOLVIMENTO SUSTENTÁVEL  
RELATÓRIO DE VISTORIA - Nº131/2020  
AUTORIZAÇÃO AMBIENTAL

Fis. 3 de 4

5. Anexo I - Imagem do Programa Google Earth.



FIGURA 1: Localização do corpo hídrico a ter trecho canalizado.

(A) Vistoria



(B) Vegetação na margem

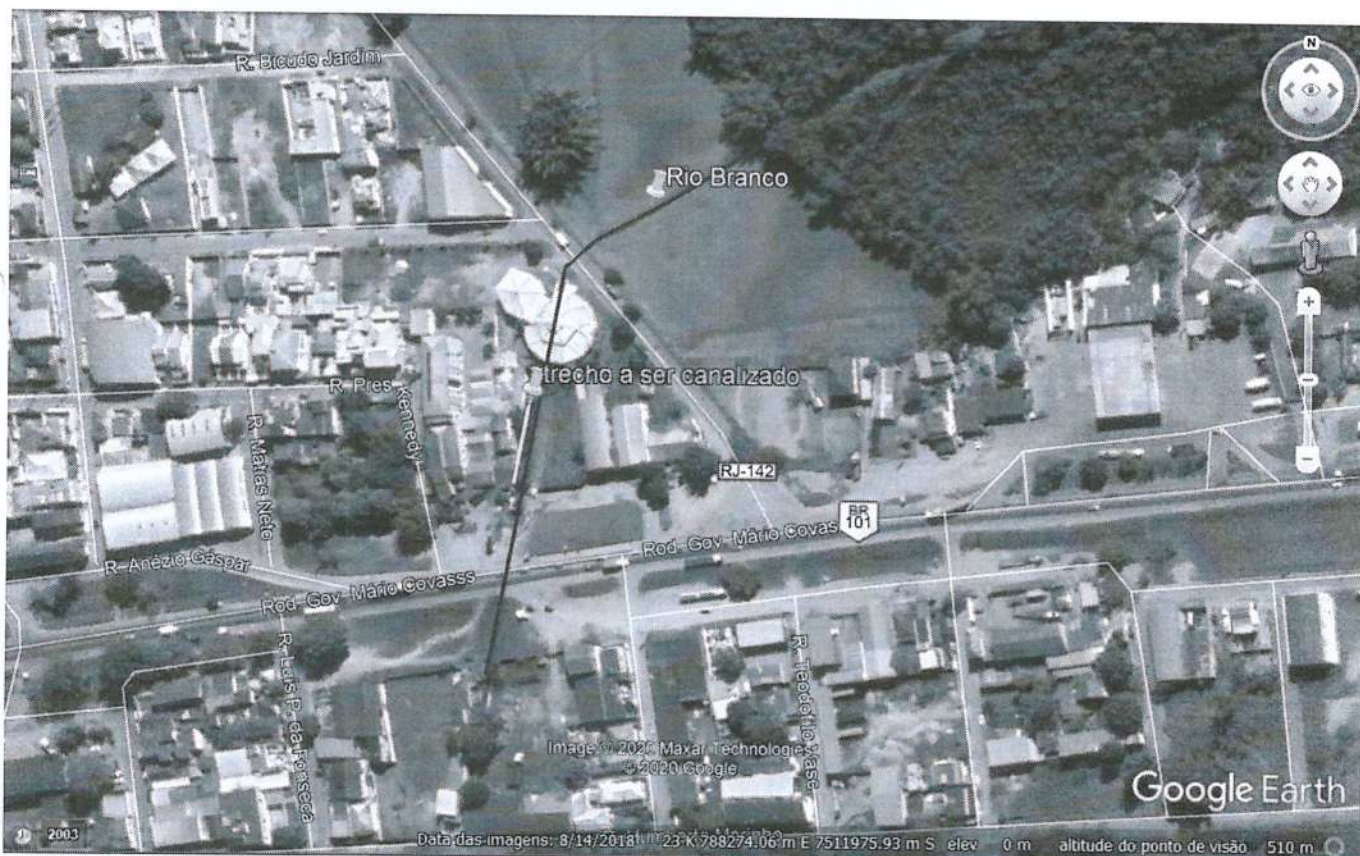
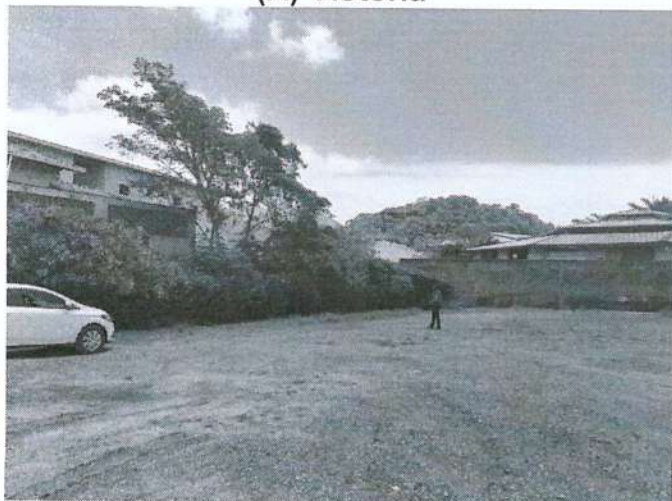





PMCA/RJ  
PROCESSO Nº 6508/2020  
RUBRICA  FLS 20

SECRETARIA MUNICIPAL DE MEIO AMBIENTE E DESENVOLVIMENTO SUSTENTÁVEL  
RELATÓRIO DE VISTORIA - Nº131/2020  
AUTORIZAÇÃO AMBIENTAL

Fls. 4 de 4

(C) Vista do corpo hídrico



(D) Lançamento de águas pluviais



(E) Manilhas existentes a jusante



(F) Danos à infraestrutura



FIGURA 2: Fotos da Vistoria.

Trata-se de corpo hídrico natural, que sofreu alterações de seu percurso décadas atrás sendo desviado para o trajeto atual. A calha do corpo hídrico que se pretende canalizar possui canalização a jusante e a vazante, tratando-se de serviço de complementação de canalização já existente. A FMP perdeu a função ecológica, sendo inviável a reabilitação ambiental da APP. Existem na borda da calha 11 árvores de frutíferas e uma cerca viva após as árvores.

Casimiro de Abreu, 04 de novembro de 2020.

**Shana Rincão da Cruz**  
Fiscal Ambiental  
Matrícula 10.153

**Marcelo Ferreira Faria**  
Diretor do Departamento de Fiscalização  
Ambiental  
Portaria nº324 /2017