



SECRETARIA MUNICIPAL DE MEIO AMBIENTE E  
DESENVOLVIMENTO SUSTENTÁVEL

Departamento de Fiscalização Ambiental

Rodovia RJ 142 - Estrada Serramar - Km 61 S/Nº - Vargem Grande - Sede  
meioambiente@casimirodeabreu.rj.gov.br (22) 2778-1732



RELATÓRIO DE VISTORIA

<b>Processo nº 106/2022</b>		Data/hora: 07/01/2022
Requerente: PREFEITURA MUNICIPAL DE CASIMIRO DE ABREU		CNPJ: 29.115.458/0001-78
Empreendimento: Intermediações em áreas pertencentes a faixa de areia que compõe a Linha Preamar, nivelamento de solo de porções lá existentes, onde se situam áreas de lazer/ quadras esportivas constituintes daquela Orla Marítima de longa data.		Localidade: 2º Distrito/ Barra de São João
Código da Atividade: -----		Tel: (22) 2778-1099
Local: Avenida Marcílio Dias – 2º Distrito/ Barra de São João – Casimiro de Abreu – CEP: 28880-000		Outros: -----
( x ) Área Pública ( ) Área Particular	Possui Licença: ( ) sim ( x ) não LAS ( ) - CA ( )	
Lote ( ) fechado ( x ) aberto no momento da vistoria		Acompanhada pelo proprietário ( ) sim ( x ) não
Coordenadas Geográfica UTM:		

1. Características do Empreendimento

1.1. Atividade	1.2. Tipologia da Ocupação:
Construção	x <u>Comercial</u>
acréscimo em edificação existente/ ampliação	x <u>Residencial</u>
transformação de uso	Industrial
x <u>Outros: Intermediações em áreas pertencentes a faixa de areia que compõe a Linha Preamar</u>	Outros:

2. Caracterização da área:

2.1. Relevo:	2.2. Recursos Hídricos:
entre as cotas	<b>SIM ( x ) NÃO ( )</b>
declividade média	Nascentes
x <u>área plana</u>	Poço
área de baixada	x <u>córregos, rios, lagos, canal</u>
Outros	x <u>rede de abastecimento</u>
	caminhão pipa (cisterna)

2.3. Vegetação: ( x ) Sim ( ) não	2.3.1. Tipo:
arbórea	x <u>nativa</u>
x <u>arbustiva</u>	exótica
x <u>herbácea</u>	invasora
gramíneas	pastagem

2.4. Solo:	2.5. Localização:	
rochoso	Unidade de Conservação	x <u>Zona urbana</u>
argiloso		Zona de expansão urbana
turfoso	x <u>Área de Preservação</u>	Zona rural



SECRETARIA MUNICIPAL DE MEIO AMBIENTE E  
DESENVOLVIMENTO SUSTENTÁVEL

Departamento de Fiscalização Ambiental

Rodovia RJ 142 - Estrada Serramar - Km 61 S/Nº - Vargem Grande - Sede  
meioambiente@casimirodeabreu.rj.gov.br (22) 2778-1732



## RELATÓRIO DE VISTORIA

x	<u>arenoso</u>		<u>Permanente</u>		
	Outros		Orla		Outros:

### 3. Características do entorno:

3.1. Infraestrutura:		3.2. Circunvizinhança	
x	<u>abastecimento de água</u>		próximo a bem tombado - Qual?
x	<u>coleta de resíduos sólidos urbanos</u>	x	<u>Rodovia - Qual? Rodovia Amaral Peixoto</u>
	rede de esgoto		vizinho de posto de abastecimento
x	<u>pavimentado</u>	x	<u>postos de saúde, clínicas, hospitais</u>
x	<u>galeria de águas pluviais</u>	x	<u>escola, templo religioso, hotel</u>
x	<u>iluminação pública</u>	x	<u>centro comercial</u>
	estação de tratamento de esgoto		gasoduto, oleoduto
	Outros	x	<u>Outros: residências</u>

### 4. Caracterização de possíveis problemas:

4.1. Danos à Vegetação:		4.1.1. Fragmentos de Vegetação	
SIM ( )	NÃO ( x )	SIM ( )	NÃO ( x )
	poda radical	Descrição: -----	
	supressão		
	queimada		
	anelamento		
	por aterro		
	Outros		

4.2. Movimentação de Terra		4.2.1. Tipologia do Aterro:	
SIM ( x )	NÃO ( )	SIM ( x )	NÃO ( )
	corte		restos de construção civil
x	<u>aterro</u>		material terroso
	formação de talude	x	Outros: <u>Material arenoso de mesma estrutura mineral</u>
	impermeabilização do solo		Outros: <u>Nivelamento de solo</u>

4.3. Poluição Hídrica:		4.4. Poluição Atmosférica:	
	despejo de esgoto doméstico	x	<u>particulado</u>
	resíduo industrial / químico		ação de fogo / queimada
	Outros:		Outros

## RELATÓRIO DE VISTORIA

### 5. Anexo I - Imagem do Programa Google Earth.



Imagem 1: Localização das intervenções, obtidas através do Programa Google Earth, indicando as Coordenadas Geográficas : Área de empréstimo próxima a prainha - 22°35'52.16" S 41°59'22.99" O // Quadra 01 - 22°35'17.44" S 41°59'16.46" O / Quadra 02 - 22°35'22.21" S 41°59'17.98" O



Imagem 02: Área de Empréstimo



## RELATÓRIO DE VISTORIA



Imagem 03: - Área de Depósito para nivelamento do solo



Imagem 04: Local de empréstimo após o término da retirada da areia.

## RELATÓRIO DE VISTORIA

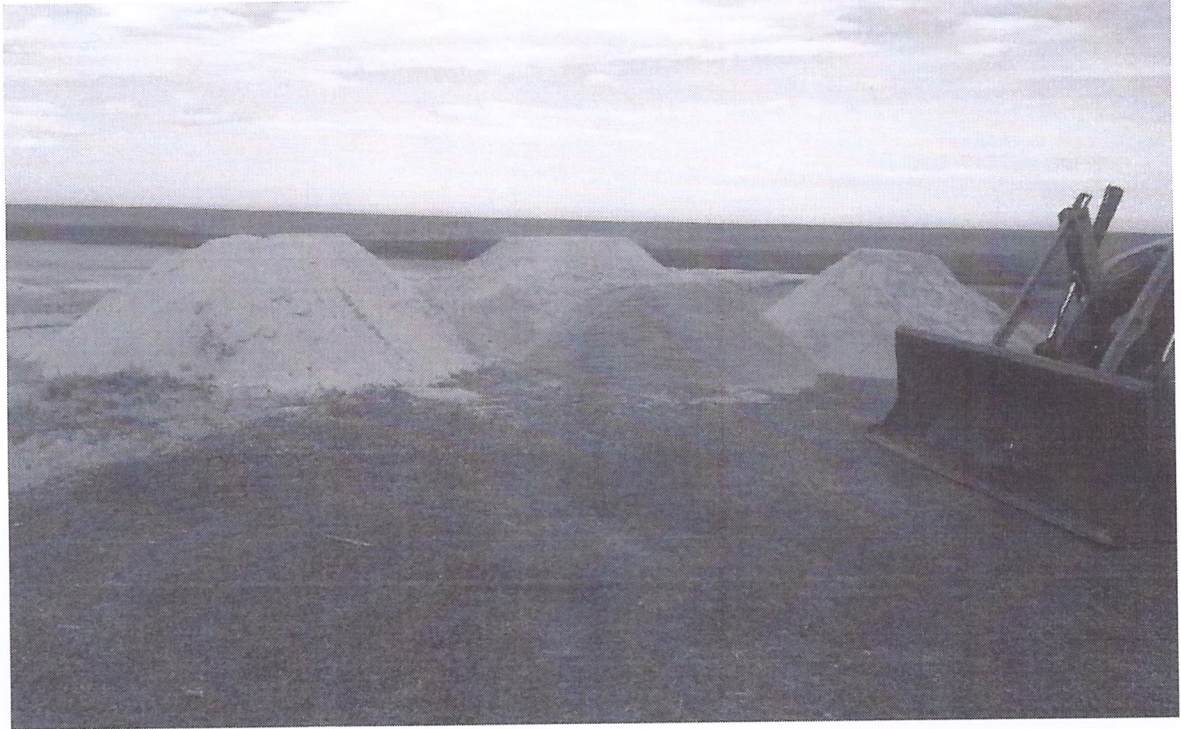

Imagem 05: Ponto 01, local de despejo próximo ao quiosque do Jailton.

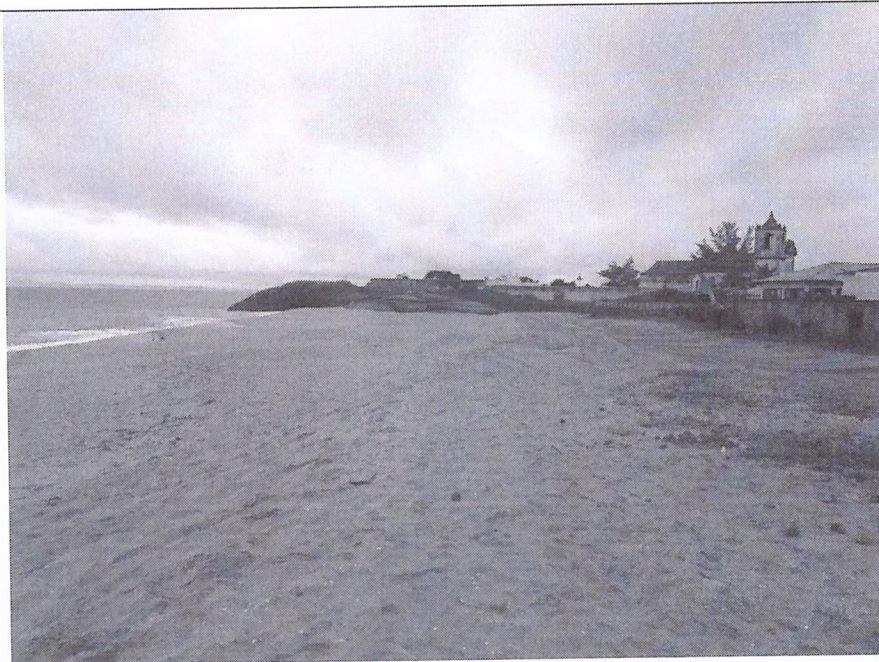

Imagem 06: Ponto 02, local de despejo próximo ao quiosque Rota 101.

Trata-se de intermediações em áreas pertencentes a faixa de areia que compõe a Linha Preamar, conhecida como Praião, ao longo da Avenida Marcílio Dias, onde serão permutados pequenos volumes, de locais próximos e componentes da mesma estrutura mineral, com ausência de quaisquer tipos de vegetações ou fauna residente, com o objetivo de nivelamento de solo de porções lá existentes, onde se situam áreas de lazer/ quadras esportivas constituintes daquela Orla Marítima consolidada.



**SECRETARIA MUNICIPAL DE MEIO AMBIENTE E  
DESENVOLVIMENTO SUSTENTÁVEL**

**Departamento de Fiscalização Ambiental**

Rodovia RJ 142 - Estrada Serramar - Km 61 S/Nº - Vargem Grande - Sede  
meioambiente@casimirodeabreu.rj.gov.br (22) 2778-1732



## RELATÓRIO DE VISTORIA

A área em que foi retirado o material de empréstimo situa-se local próximo ao final da Rua São João, contíguo a "PRAINHA", os locais que receberam denominados Ponto 01, situa-se entre as Ruas Afonso Cazeiro de Castro e a Doutor Otávio Moreira, do Ponto 02, na altura das Ruas Doutor Sá Pinto e a Quinze de Novembro, sendo estas, ambas distintas.

Os indicados serviços de obras foram executados através da área técnica responsável da Secretaria Municipal de Obras, Habitação e Serviços Públicos, devidamente assessorados e direcionados pela equipe técnica da presente secretaria.

Casimiro de Abreu, 10 de janeiro de 2022.

**CARLA LARISSA REGLY MARCHON**

Assistente - 2

Matrícula: 14.298

Engenheira Sanitarista e Ambiental

CREA: 2020107589

**THAINA DE OLIVEIRA DOMINGUES**

Assistente - 4

Matrícula: 14.097

Engenheira Sanitarista e Ambiental

CREA: 2021102729