



RELATÓRIO DE VISTORIA AUTORIZAÇÃO AMBIENTAL - AA

Protocolo nº 166/2022		Data/hora: 10/02/2022
Requerente: Ana Cristina Gaspar Silva / Carlos Henrique da Motta Silva		CPF: 006.008.997-05 / 003.222.547-44
Empreendimento: Distribuição/Ligação de Energia Elétrica		Bairro: Vargem Grande
Código da Atividade: 35.11.24 (Código INEA) e 3514-0/00 (Código CNAE)		Tel: -----
Local: Estrada Zac Zuc Tahan, Condomínio Floresta - Lote 13		Outros: -----
<input type="checkbox"/> Área Pública <input checked="" type="checkbox"/> Área Particular	Possui Licença: <input type="checkbox"/> sim <input checked="" type="checkbox"/> não LAS () - CA ()	
Lote <input type="checkbox"/> fechado <input checked="" type="checkbox"/> aberto no momento da vistoria		Acompanhada pelo proprietário <input type="checkbox"/> sim <input checked="" type="checkbox"/> não
Coordenadas UTM: 23K 0788274 m E 7512540 m S		

1. Características do Empreendimento

1.1. Atividade		1.2. Tipologia da Ocupação:	
<input type="checkbox"/>	construção	<input type="checkbox"/>	comercial
<input type="checkbox"/>	acréscimo em edificação existente/ ampliação	<input checked="" type="checkbox"/>	<u>residencial</u>
<input type="checkbox"/>	transformação de uso	<input type="checkbox"/>	industrial
<input checked="" type="checkbox"/>	<u>Outros: Distribuição de Energia Elétrica</u>	<input type="checkbox"/>	Outros: -----

2. Caracterização da área:

2.1. Relevo:		2.2. Recursos Hídricos:	
		SIM ()	NÃO (x)
<input type="checkbox"/>	entre as cotas	<input type="checkbox"/>	nascentes
<input type="checkbox"/>	declividade média	<input type="checkbox"/>	poço
<input checked="" type="checkbox"/>	<u>área plana</u>	<input type="checkbox"/>	córregos, rios, lagos, canal
<input type="checkbox"/>	área de baixada	<input type="checkbox"/>	rede de abastecimento
<input type="checkbox"/>	Outros: -----	<input type="checkbox"/>	caminhão pipa (cisterna)

2.3. Vegetação:		2.3.1. Tipo:	
<input type="checkbox"/>	arbórea	<input checked="" type="checkbox"/>	<u>nativa</u>
<input type="checkbox"/>	arbustiva	<input type="checkbox"/>	exótica
<input checked="" type="checkbox"/>	<u>herbácea</u>	<input type="checkbox"/>	invasora
<input checked="" type="checkbox"/>	<u>gramíneas</u>	<input checked="" type="checkbox"/>	<u>pastagem</u>

2.4. Solo:		2.5. Localização:	
<input type="checkbox"/>	rochoso	<input checked="" type="checkbox"/>	<u>Zona urbana</u>
<input checked="" type="checkbox"/>	<u>argiloso</u>	<input type="checkbox"/>	Zona de expansão urbana
<input type="checkbox"/>	turfoso	<input type="checkbox"/>	Zona rural
<input type="checkbox"/>	arenoso	<input type="checkbox"/>	Outros: -----
<input type="checkbox"/>	Outros: -----	<input type="checkbox"/>	Orla



RELATÓRIO DE VISTORIA AUTORIZAÇÃO AMBIENTAL - AA

3. Características do entorno:

3.1. Infraestrutura:		3.2. Circunvizinhança	
x	abastecimento de água		próximo a bem tombado - Qual?
x	coleta de resíduos sólidos urbanos		Rodovia - Qual? Est. Serramar - RJ 142
x	rede de esgoto		vizinho de posto de abastecimento
x	pavimentado		postos de saúde, clínicas, hospitais
x	galeria de águas pluviais	x	escola, templo religioso, hotel
x	iluminação pública		centro comercial
	estação de tratamento de esgoto		gasoduto, oleoduto
	Outros:	x	Outros: residências

4. Caracterização de possíveis problemas:

4.1. Danos à Vegetação:		4.1.1. Fragmentos de Vegetação	
SIM ()	NÃO (x)	SIM ()	NÃO (x)
	poda radical		
	supressão		
	queimada		
	anelamento		
	por aterro		
	Outros: -----		

4.2. Movimentação de Terra		4.2.1. Tipologia do Aterro:	
SIM ()	NÃO (x)	SIM ()	NÃO (x)
	corte		restos de construção civil
	aterro		material terroso
	formação de talude		Outros: -----
	impermeabilização do solo		
			Outros: -----

4.3. Poluição Hídrica:		4.4. Poluição Atmosférica:	
	despejo de esgoto doméstico		particulado
	resíduo industrial / químico		ação de fogo / queimada
	Outros: -----		Outros: -----



RELATÓRIO DE VISTORIA AUTORIZAÇÃO AMBIENTAL - AA

5. Anexo I - Imagem do Programa Google Earth e fotos da vistoria no local ANEXO I



Imagem 01: Localização obtida através do Google Earth.



Imagem 02: Poste padrão de energia elétrica e caixa de distribuição.



RELATÓRIO DE VISTORIA AUTORIZAÇÃO AMBIENTAL - AA

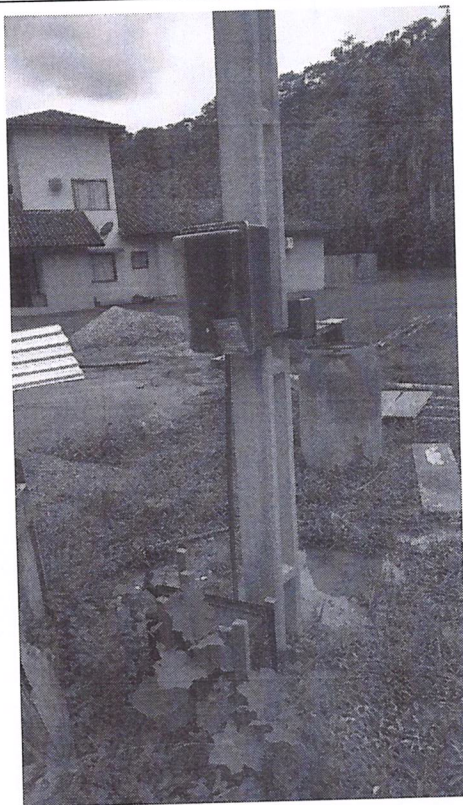

Imagem 03: Vista geral da residência em construção

5.1. CONSIDERAÇÕES GERAIS:

A vistoria foi realizada pela equipe técnica responsável da Secretaria Municipal de Meio Ambiente e Desenvolvimento Sustentável na data constante ao cabeçalho do presente documento.

A área circunvizinha possui posteamento e oferecimento regular do serviço de distribuição/oferecimento de energia elétrica.

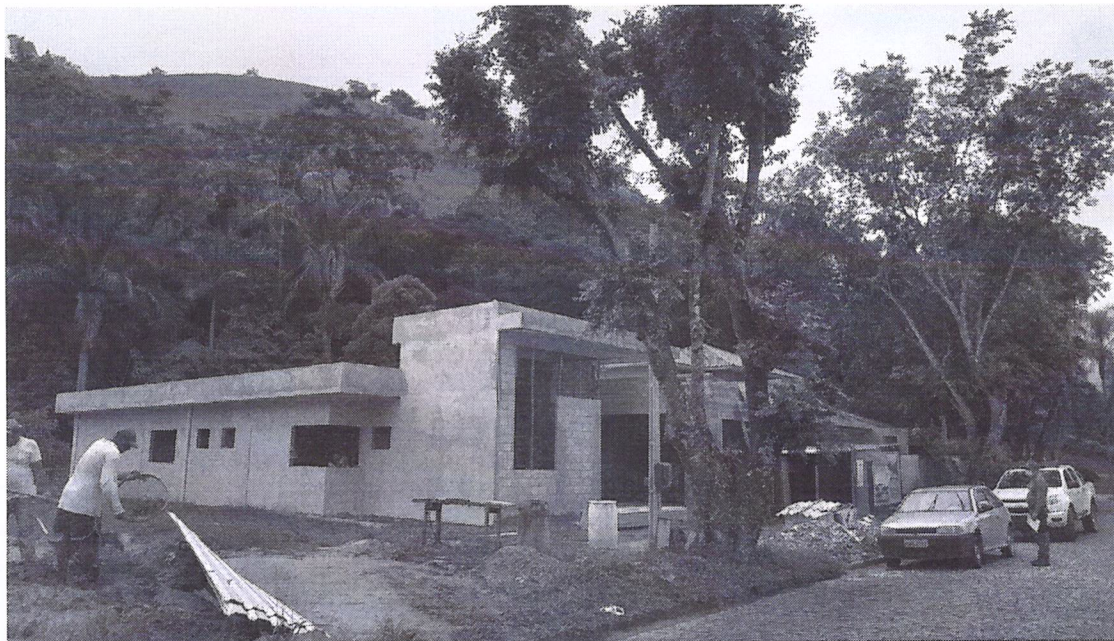
Casimiro de Abreu, 11 de Fevereiro de 2022.

CARLA LARISSA REGLY MARCHON
Assistente - 2
Matrícula: 14.298
Engenheira Ambiental e Sanitarista
CREA: 2020107589