



**RELATÓRIO DE VISTORIA
 AUTORIZAÇÃO AMBIENTAL**

Fls. 1 de 4

Processo nº 4277/2020		Data/hora: 24/07/2020 16:00h
Requerente: Marco Antônio Faria Lobo		CPF: 534.270.418-91
Empreendimento: Limpeza e desassoreamento de corpo hídrico		Bairro: Vargem Grande
Código da Atividade: -		Tel: (22) 9990-00289
Local: Estrada Zac Zuc Tahan s/n.		Outros: -----
<input type="checkbox"/> Área Pública	Possui Licença: <input type="checkbox"/> sim <input type="checkbox"/> não	
<input checked="" type="checkbox"/> Área Particular	LAS <input type="checkbox"/> - CA <input type="checkbox"/>	
Lote <input type="checkbox"/> fechado <input checked="" type="checkbox"/> aberto no momento da vistoria	Acompanhada pelo proprietário <input type="checkbox"/> sim <input checked="" type="checkbox"/> não	
Coordenadas UTM 23 K 788106.65 m E; 7512236.19 m S		

1. Características do Empreendimento

1.1. Atividade		1.2. Tipologia da Ocupação:	
<input type="checkbox"/>	Construção	<input type="checkbox"/>	comercial
<input type="checkbox"/>	acréscimo em edificação existente/ ampliação	<input type="checkbox"/>	residencial
<input type="checkbox"/>	transformação de uso	<input type="checkbox"/>	industrial
<input checked="" type="checkbox"/>	Outros: <u>Limpeza e desassoreamento de corpo hídrico</u>	<input checked="" type="checkbox"/>	Outros: Agropecuária

2. Caracterização da área:

2.1. Relevo:		2.2. Recursos Hídricos:	
<input type="checkbox"/>	entre as cotas	<input type="checkbox"/>	SIM <input type="checkbox"/> NÃO <input checked="" type="checkbox"/>
<input type="checkbox"/>	declividade média	<input type="checkbox"/>	nascentes
<input checked="" type="checkbox"/>	<u>área plana</u>	<input type="checkbox"/>	poço
<input type="checkbox"/>	área de baixada	<input checked="" type="checkbox"/>	córregos, rios, lagos, canal
<input type="checkbox"/>	Outros	<input type="checkbox"/>	<u>rede de abastecimento</u>
		<input type="checkbox"/>	caminhão pipa (cisterna)

2.3. Vegetação: <input checked="" type="checkbox"/> Sim <input type="checkbox"/> não		2.3.1. Tipo:	
<input type="checkbox"/>	arbórea	<input type="checkbox"/>	nativa
<input type="checkbox"/>	arbustiva	<input checked="" type="checkbox"/>	exótica
<input type="checkbox"/>	herbácea	<input type="checkbox"/>	invasora
<input checked="" type="checkbox"/>	gramíneas	<input type="checkbox"/>	pastagem

2.4. Solo:		2.5. Localização:	
<input type="checkbox"/>	rochoso	<input type="checkbox"/>	Unidade de Conservação
<input type="checkbox"/>	<u>argiloso</u>	<input checked="" type="checkbox"/>	Zona urbana
<input type="checkbox"/>	turfoso	<input type="checkbox"/>	Zona de expansão urbana
<input checked="" type="checkbox"/>	arenoso	<input checked="" type="checkbox"/>	Área de Preservação Permanente
<input type="checkbox"/>	Outros: Impermeabilizado	<input type="checkbox"/>	Orla
		<input type="checkbox"/>	Zona rural
		<input type="checkbox"/>	<u>Outros: Propriedade rural em zona urbana.</u>



**RELATÓRIO DE VISTORIA
 AUTORIZAÇÃO AMBIENTAL**

Fis. 2 de 4

3. Características do entorno:

3.1. Infraestrutura:		3.2. Circunvizinhança	
x	<u>abastecimento de água</u>		próximo a bem tombado - Qual?
x	<u>coleta de resíduos sólidos urbanos</u>	x	<u>Rodovia – Qual RJ 162?</u>
	rede de esgoto		vizinho de posto de abastecimento
	<u>pavimentado</u>		postos de saúde, clínicas, hospitais
	<u>galeria de águas pluviais</u>		<u>escola, templo religioso, hotel</u>
x	<u>iluminação pública</u>		<u>centro comercial</u>
	estação de tratamento de esgoto	X	gasoduto, oleoduto
	Outros		<u>Outros:</u>

4. Caracterização de possíveis problemas:

4.1. Danos à Vegetação:		4.1.1. Fragmentos de Vegetação	
SIM () NÃO (x)		SIM () NÃO (x)	
	poda radical	Descrição: A vegetação é composta por pastagem.	
	supressão		
	queimada		
	anelamento		
	por aterro		
	Outros		

4.2. Movimentação de Terra		4.2.1. Tipologia do Aterro:	
SIM () NÃO (x)		SIM () NÃO (x)	
	corte		risco de acidente geotécnico
	aterro		risco de assoreamento/carreamento
	formação de talude		arruamento
	impermeabilização do solo		Outros
			restos de construção civil
			material terroso

4.3. Poluição Hídrica:		4.4. Poluição Atmosférica:	
	<u>despejo de esgoto doméstico</u>		particulado
	resíduo industrial / <u>químico</u>		ação de fogo / queimada
x	Outros: suspensão de particulados.		Outros



RELATÓRIO DE VISTORIA
AUTORIZAÇÃO AMBIENTAL

Fis. 3 de 4

5. Anexo I - Imagem do Programa Google Earth.



FIGURA 1: Localização do corpo hídrico a ser desobstruído e desassoreado.



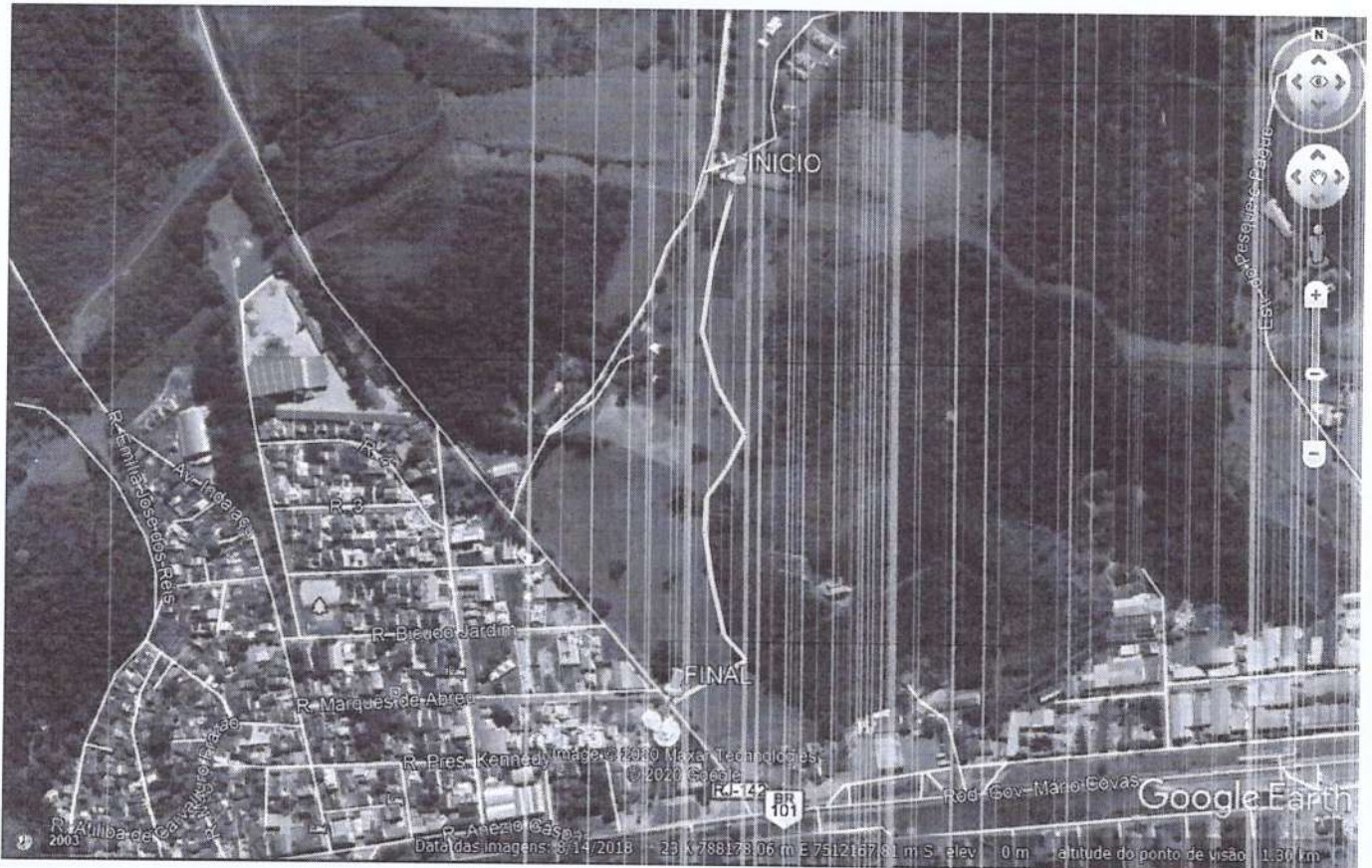
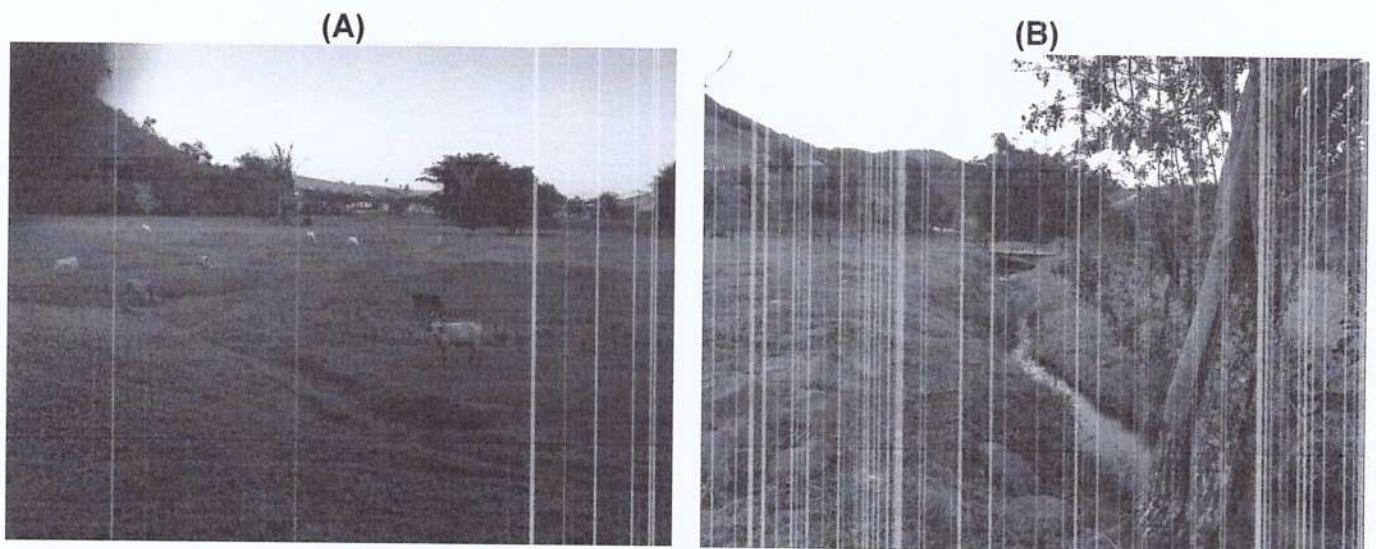

RELATÓRIO DE VISTORIA
AUTORIZAÇÃO AMBIENTAL

Fls. 4 de 4



FIGURA 2: Fotos da Vistoria.

Trata-se de corpo hídrico natural, que sofreu alterações de seu percurso décadas atrás. A calha encontra-se com excesso de gramíneas e materiais depositados. Torna-se necessária a limpeza e o desassoreamento de todo o trecho para proporcionar a melhoria do fluxo, contribuindo para evitar alagamentos. A operação não necessitará de realizar danos à vegetação arbórea.

Shana Rincão da Cruz
Fiscal Ambiental
Matrícula 10.153

Casimiro de Abreu, 28 de julho de 2019.

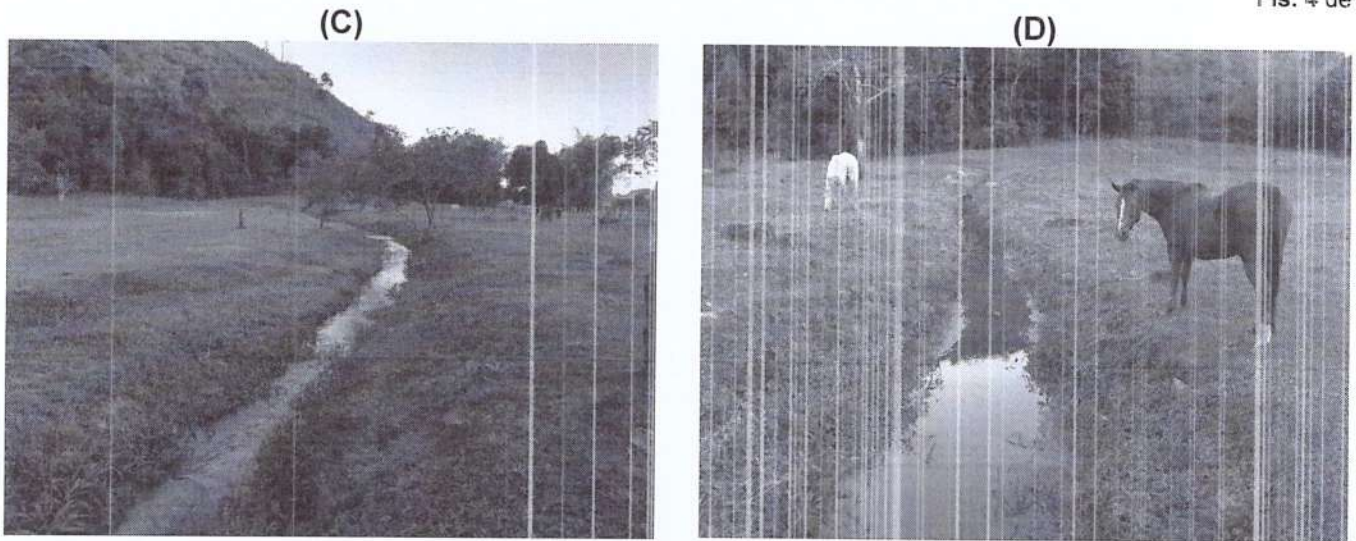
Marcelo Ferreira Faria
Diretor do Departamento de Fiscalização
Ambiental
Portaria nº324 /2017